



ESCUELA SUPERIOR POLITÉCNICA DE CHIMBORAZO
FACULTAD DE RECURSOS NATURALES
ESCUELA DE INGENIERÍA EN ECOTURISMO

**DISEÑO DE UN PRODUCTO TURÍSTICO PARA EL CANTÓN CEVALLOS,
PROVINCIA DE TUNGURAHUA**

TRABAJO DE TITULACIÓN
PROYECTO TÉCNICO PARA TITULACIÓN DE GRADO

**PRESENTADO COMO REQUISITO PARCIAL PARA OBTENER
EL TÍTULO DE INGENIERA EN ECOTURISMO**

SAIRA LORENA CÁCERES DUCHI

Riobamba – Ecuador
2019

© **2019**, Saira Lorena Cáceres Duchi.

Se autoriza la reproducción total o parcial, con fines académicos, por cualquier medio o procedimiento, incluyendo la cita bibliográfica del documento, siempre y cuando se reconozca el Derecho de Autor.

ESCUELA SUPERIOR POLITÉCNICA DE CHIMBORAZO
FACULTAD DE RECURSOS NATURALES
ESCUELA DE INGENIERÍA EN ECOTURISMO

El tribunal del Trabajo de Titulación certifica que: El trabajo técnico: **“DISEÑO DE UN PRODUCTO TURÍSTICO PARA EL CANTÓN CEVALLOS, PROVINCIA DE TUNGURAHUA”**, de responsabilidad de la Srta. Egresada Saira Lorena Cáceres Duchi ha sido minuciosamente revisado por los miembros del tribunal del Trabajo de Titulación, quedando autorizada su presentación.



MSc. Carlos Renato Chávez Velásquez
DIRECTOR DEL TRABAJO DE TITULACIÓN



Econ. Flor María Quinchuela Pozo
ASESOR DEL TRIBUNAL

DECLARACIÓN DE AUTENCIDAD

Yo, Saira Lorena Cáceres Duchi, declaro que el presente trabajo de titulación es de mi autoría y que los resultados del mismo son auténticos y originales. Los textos constantes y el documento que provienen de otra fuente están debidamente citados y referenciados.

Como autora, asumo la responsabilidad legal y académica de los contenidos de este trabajo de titulación.

Riobamba, 15 Julio de 2019.



Saira Lorena Cáceres Duchi
060404944-5

Yo Saira Lorena Cáceres Duchi soy responsable de las ideas, doctrinas y resultados expuestos en esta Tesis y el patrimonio intelectual del Trabajo de Titulación de Grado pertenece a la Escuela Superior Politécnica de Chimborazo



Saira Lorena Cáceres Duchi

DEDICATORIA

El presente trabajo de titulación va dedicado:

A mis padres Luis y Tamarita quienes con su amor, paciencia y esfuerzo me han permitido llegar a cumplir hoy un sueño más, gracias por inculcar en mí el ejemplo de esfuerzo y valentía, de no temer las adversidades porque gracias a ustedes estoy cumpliendo mis metas.

A mis hermanos Eduardo, Fernanda, Fabian, y Darío por su cariño y apoyo incondicional, durante todo este proceso, por estar conmigo en todo momento gracias.

Finalmente quiero dedicar esta tesis a todas mis amigas y amigos, por apoyarme cuando más las necesito, por extender su mano en momentos difíciles y por el amor brindado cada día, de verdad mil gracias, siempre los llevaré en mi corazón.

Saira Lorena Cáceres Duchi

AGRADECIMIENTO

Quiero Agradecer:

A la Escuela Superior Politécnica de Chimborazo y a la Facultad de Recursos Naturales, por abrirme sus puertas, brindarme una enseñanza de calidad y formarme como profesional con la capacidad de enfrentar los retos de la sociedad actual.

A los docentes de la Escuela de Ingeniería en Ecoturismo, por impartir sus conocimientos, ser guías y amigos en este camino, en especial a Renato Chávez y Florcita Quinchuela, por brindarme su apoyo y guiarme durante este proceso, desarrollo y culminación de mi trabajo de titulación.

Al Gobierno Autónomo Descentralizado municipal del Cantón Cevallos.

A la Dirección de Turismo, a la Ing. Kassandra Guevara, por permitirme desarrollar mi trabajo de titulación y por las enseñanzas brindadas en el transcurso de mi estadía.

Saira Lorena Cáceres Duchi

TABLA DE CONTENIDOS

<i>Dedicatoria</i>	<i>vi</i>
<i>Agradecimiento</i>	<i>vii</i>
<i>Índice de tablas</i>	<i>xi</i>
<i>Índice de figuras</i>	<i>xiv</i>
II. INTRODUCCIÓN.....	1
A. IMPORTANCIA.....	1
B. PROBLEMA.....	1
C. JUSTIFICACIÓN	2
III. OBJETIVOS	3
A. GENERAL.....	3
B. ESPECÍFICOS.....	3
IV. HIPÓTESIS	4
V. REVISIÓN DE LITERATURA.....	5
A. TURISMO.....	5
1. Modalidades de turismo	5
2. Sistema turístico.....	7
B. DIAGNÓSTICO SITUACIONAL.....	8
C. VIABILIDAD COMERCIAL	8
1. Estudio de mercado.....	8
2. Producto	13
D. VIABILIDAD TÉCNICA (PRODUCTIVA).....	17
E. VIABILIDAD AMBIENTAL	17
F. VIABILIDAD LEGAL Y ADMINISTRATIVA	17
G. VIABILIDAD ECONÓMICA Y FINANCIERA	17
1. Análisis económico	18
2. Análisis financiero	20
VI. MATERIALES Y MÉTODOS.....	22
A. CARACTERIZACIÓN DEL LUGAR.....	22
1. Localización.....	22
2. Ubicación geográfica	22
3. Delimitación del área	23
4. Características climáticas.....	23
5. Clasificación ecológica	23
6. Hidrografía.....	23
B. MATERIALES Y MÉTODOS.....	23

1. Materiales.....	23
2. Equipos	23
C. METODOLOGÍA	24
1. Objetivo 1: Validar el potencial turístico del cantón Cevallos	24
2. Objetivo 2: Elaborar la viabilidad técnica del producto turístico.....	28
3. Objetivo 3: Determinar la viabilidad socio-ambiental del producto turístico.....	28
4. Objetivo 4: Determinar la viabilidad económica financiera del producto turístico	28
VII. RESULTADOS	30
A. VALIDACIÓN DEL POTENCIAL TURÍSTICO DEL CANTÓN CEVALLOS.....	30
1. Diagnóstico situacional del cantón Cevallos	30
2. Inventario de atractivos naturales y culturales	44
3. Estudio de mercado.....	47
B. VIABILIDAD TÉCNICA DEL PRODUCTO TURÍSTICO	73
1. Tamaño del proyecto.....	73
2. Localización del proyecto	78
3. Diseño del producto turístico	79
4. Flujogramas de procesos.....	85
C. VIABILIDAD SOCIO-AMBIENTAL.....	88
1. Estudio ambiental.....	88
2. Estructura administrativa-legal	94
3. Estructura organizativa	102
4. Manual de cargos y funciones.....	102
5. Requerimientos para el área administrativa	105
D. VIABILIDAD ECONÓMICA FINANCIERA	107
1. Evaluación económica	107
2. Evaluación financiera.....	110
VIII. CONCLUSIONES	94
IX. RECOMENDACIONES.....	95
X. RESUMEN.....	96
XI. SUMMARY.....	97
XII. BIBLIOGRAFÍA	98
XIII. ANEXOS.....	102
A. CASCADA DE JUN JUN	102
B. HUMEDAL DE LOS POGYOS.....	110
C. LOS POGYOS	118
D. PARED DE PIEDRA DEL JUN JUN	126

E. CASA HISTÓRICA ARCHER HARMAN (CASA MUSEO)	134
F. EL MOLINO.....	142
G. ESTACIÓN DEL TREN.....	150
H. MONUMENTO LA MADRE	158
I. MONUMENTO EL FERROVIARIO	166
J. MONUMENTO PEDRO F. CEVALLOS	174
K. VIVIENDA TRADICIONAL.....	182
L. IGLESIA SAN JOSE - TAMBO LA UNIVERSIDAD.....	190
M. IGLESIA DE SANTA ROSA.....	198
N. IGLESIA DE ANDIGANTO.....	206
O. IGLESIA DEL CASERÍO SAN PEDRO DE CEVALLOS	214
P. IGLESIA LOS VINCES	222
Q. IGLESIA SAN JUDAS TADEO – LA FLORIDA.....	230
R. IGLESIA DEL CASERÍO AGUA SANTA	238
S. IGLESIA DEL BELÉN	246
T. IGLESIA SANTO DOMINGO DE CEVALLOS	254
U. IGLESIA CENTRAL SAN PEDRO.....	262

ÍNDICE DE TABLAS

Tabla 1. Ponderación de criterios: atractivos naturales y culturales.	25
Tabla 2. Rangos de jerarquización.	25
Tabla 3. Barrios cantón Cevallos.	31
Tabla 4. Límites cantón Cevallos.	31
Tabla 5. Unidades genéticas, geomorfológicas cantón Cevallos.	33
Tabla 6. Ecosistemas catón Cevallos.	33
Tabla 7. Especies de flora cantón Cevallos.	34
Tabla 8. Especies de fauna cantón Cevallos.	35
Tabla 9. Población cantón Cevallos.	36
Tabla 10. Población cantón Cevallos por rangos de edad.	36
Tabla 11. Población cantón Cevallos por rangos de edad.	38
Tabla 12. Apoyo interinstitucional al cantón Cevallos.	43
Tabla 13. Resumen de atractivos naturales y culturales del cantón Cevallos.	44
Tabla 14. Infraestructura turística.	47
Tabla 15. Servicio de hospedaje.	48
Tabla 16. Caracterización del servicio de alimentación.	49
Tabla 17. Superestructura turística.	52
Tabla 18. Edad de turistas encuestados.	53
Tabla 19. Género de turistas encuestados.	53
Tabla 20. Procedencia de turistas encuestados.	54
Tabla 21. Nivel de educación de turistas encuestados.	55
Tabla 22. Motivo de viaje de turistas encuestados.	55
Tabla 23. Acompañamiento de viaje de turistas encuestados.	56
Tabla 24. Disposición para realizar actividades de turismo de turistas encuestados.	57
Tabla 25. Preferencia para conocer atractivos de turistas encuestados.	57
Tabla 26. Tipo de turismo ha realizar en el cantón de turistas encuestados.	58
Tabla 27. Actividades ha realizar en el cantón de turistas encuestados.	59
Tabla 28. Servicios con los que les gustaría a los turistas encuestados.	59
Tabla 29. Gasto promedio de turistas encuestados.	60
Tabla 30. Días a permanecer en el cantón de los turistas encuestados.	61
Tabla 31. Medios que prefieren informarse de turistas encuestados.	61
Tabla 32. Perfil turistas encuestados.	62
Tabla 33. Proyección de la demanda potencial.	64
Tabla 34. Análisis de la competencia.	65
Tabla 35. Proyección de la competencia.	66
Tabla 36. Determinación de la demanda insatisfecha.	66
Tabla 37. Proyección de la demanda insatisfecha.	66
Tabla 38. Determinación de la demanda objetiva.	66
Tabla 39. Proyección de la demanda objetiva.	67
Tabla 40. Talento humano.	72
Tabla 41. Activos fijos.	72
Tabla 42. Activos diferidos.	72
Tabla 43. Gastos de promoción y publicidad.	73
Tabla 44. Consumo aparente de clientes nacionales.	73
Tabla 45. Consumo aparente de clientes extranjeros.	73
Tabla 46. Consumo aparente por actividades.	74

Tabla 47. Consumo aparente por actividad de caminata.....	74
Tabla 48. Consumo aparente por actividad de fotografía.	74
Tabla 49. Consumo aparente por actividad de visita a iglesias.....	74
Tabla 50. Consumo aparente por actividad de observación de flora y fauna.....	75
Tabla 51. Consumo aparente por actividad de ciclismo.....	75
Tabla 52. Consumo aparente por actividad de escalada.....	75
Tabla 53. Demanda potencial de turistas extranjeros por actividades.....	75
Tabla 54. Consumo aparente por actividad de caminata.....	76
Tabla 55. Consumo aparente por actividad de fotografía.	76
Tabla 56. Consumo aparente por actividad de visita a iglesias.....	76
Tabla 57. Consumo aparente por actividad de observación de flora y fauna.....	76
Tabla 58. Consumo aparente por actividad de ciclismo.....	77
Tabla 59. Consumo aparente por actividad de escalada.....	77
Tabla 60. Estructura paquete 01.....	79
Tabla 61. Estructura paquete 02.....	81
Tabla 62. Costo paquete 01 Ruta cultura viva “compartiendo la historia y tradición”.....	83
Tabla 63. Costo paquete 02 Ruta aventura y cultura en todos los rincones.....	84
Tabla 64. Talento humano.....	87
Tabla 65. Activos fijos.....	87
Tabla 66. Materias primas e insumos.....	88
Tabla 67. Matriz de Lázaro Lagos.....	91
Tabla 68. Matriz de cuantificación.....	92
Tabla 69. Medidas de mitigación para el producto turístico.....	93
Tabla 70. Ventajas y desventajas de ser una Unidad de Economía Popular y Solidaria.....	95
Tabla 71. Manual de cargos y funciones.....	102
Tabla 72. Requerimientos de talento humano.....	105
Tabla 73. Activos fijos.....	105
Tabla 74. Activos diferidos.....	106
Tabla 75. Permisos de funcionamiento.....	106
Tabla 76. Otros.....	106
Tabla 77. Inversión.....	107
Tabla 78. Fuentes de financiamiento.....	107
Tabla 79. Pago de la deuda.....	108
Tabla 80. Depreciación de activos fijos.....	108
Tabla 81. Amortización de activos diferidos.....	108
Tabla 82. Estructura de costos y gastos.....	109
Tabla 83. Presupuesto de ingresos.....	109
Tabla 84. Estado de resultados.....	109
Tabla 85. Flujo de caja.....	110
Tabla 86. Evaluación financiera.....	110
Tabla 85. Cascada de Jun Jun.....	102
Tabla 86. Humedal de los Pogyos.....	110
Tabla 87. Los Pogyos.....	118
Tabla 88. Pared de piedra del Jun Jun.....	126
Tabla 89. Casa histórica Archer Harman (casa museo).....	134
Tabla 90. El Molino.....	142
Tabla 91. Estación del tren.....	150
Tabla 92. Monumento la madre.....	158

Tabla 93. Monumento el ferroviario.	166
Tabla 94. Monumento Pedro F. Cevallos.....	174
Tabla 95. Vivienda tradicional.	182
Tabla 96. Iglesia San José - Tambo la Universidad.	190
Tabla 97. Iglesia de Santa Rosa.	198
Tabla 98. Iglesia de Andiganto.	206
Tabla 99. Iglesia del Caserío San Pedro de Cevallos.....	214
Tabla 100. Iglesia Los Vines.	222
Tabla 101. Iglesia San Judas Tadeo – La Florida.....	230
Tabla 102. Iglesia del Caserío Agua Santa.	238
Tabla 103. Iglesia del Belén.....	246
Tabla 104. Iglesia Santo Domingo de Cevallos.	254
Tabla 105. Iglesia Central San Pedro.	262

ÍNDICE DE FIGURAS

Figura 1. Mapa de ubicación geográfica del cantón Cevallos. (SISTEMA DE COORDENADAS UTM, DATUM WGS_84.).....	22
Figura 2. Vista panorámica del cantón Cevallos.....	30
Figura 3. Suelos cantón Cevallos, 2018.....	32
Figura 4. Estructura organizacional del GAD del cantón Cevallos, 2014.	43
Figura 5. Mapa de atractivos turísticos cantón Cevallos.....	46
Figura 6. Edad de turistas encuestados.	53
Figura 7. Género de turistas encuestados.....	54
Figura 8. Procedencia de turistas encuestados.	54
Figura 9. Nivel de educación de turistas encuestados.....	55
Figura 10. Motivo de viaje de turistas encuestados.	56
Figura 11. Acompañamiento de viaje de turistas encuestados.....	56
Figura 12. Disposición para realizar actividades de turismo de turistas encuestados.....	57
Figura 13. Preferencia para conocer atractivos de turistas encuestados.	58
Figura 14. Tipo de turismo ha realizar en el cantón de turistas encuestados.	58
Figura 15. Actividades ha realizar en el cantón de los turistas encuestados.....	59
Figura 16. Servicios con los que les gustaría a los turistas encuestados.....	60
Figura 17. Gasto promedio de turistas encuestados.....	60
Figura 18. Días a permanecer en el cantón de turistas encuestados.....	61
Figura 19. Medios que prefieren informarse de turistas encuestados.	62
Figura 20. Logotipo producto turístico.	67
Figura 21. Página Web.....	68
Figura 22. Red social.	69
Figura 23. Tarjetas de presentación.	70
Figura 24. Volantes.....	71
Figura 25. Macrolocalización del producto turístico.	78
Figura 26. Microlocalización del producto turístico.	78
Figura 27. Esquema general ruta cultura viva “compartiendo la historia y tradición”.	80
Figura 28. Esquema general ruta aventura y cultura en todos los rincones.	82
Figura 29. Flujograma del paquete 01.	85
Figura 30. Flujograma del paquete 02.	86
Figura 31. Organigrama estructural.	102
Figura 32. Organigrama funcional.....	102

I. DISEÑO DE UN PRODUCTO TURÍSTICO PARA EL CANTÓN CEVALLOS, PROVINCIA DE TUNGURAHUA

II. INTRODUCCIÓN

A. IMPORTANCIA

El crecimiento sustancial de la actividad turística marca claramente el turismo como uno de los fenómenos económicos y sociales más notables del siglo pasado. Sin embargo, el turismo no solo ha contribuido a un aumento de la actividad económica en todo el mundo, sino también a la demanda de productos turísticos novedosos (Jhawar *et al.*, 2012) con la capacidad de generar riqueza, rentas y empleos, de contribuir a la revitalización social de zonas desfavorecidas y al mantenimiento del patrimonio, unida a la demanda creciente de espacios de ocio por parte de una población y a un cúmulo de factores diversos (aumento del nivel de vida y de las posibilidades de consumo, mejora y abaratamiento de los medios de transporte, mayor disponibilidad de tiempo libre, etc.), sirven para explicar el apoyo creciente que el turismo ha recibido por parte de los gobiernos y administraciones públicas así como el auge que ha experimentado en los últimos decenios (Cruz, 2006).

Ecuador considerado entre los diecisiete países mega-diversos del mundo, tiene recursos naturales y culturales que han permitido desarrollar diferentes modalidades de turismo, la mayor ventaja comparativa con la que cuenta el país es su biodiversidad, por ello es fundamental saberla aprovechar de manera adecuada, mediante su conservación y su uso sustentable (SENPLADES, 2013). La provincia de Tungurahua es una de las 24 provincias que conforman el Ecuador, situada en el centro del país, en la zona geográfica conocida como región interandina o sierra, principalmente sobre la hoya de Patate, constituida por 9 cantones, de los cuales se deriva el cantón Cevallos (GAD provincial Tungurahua, 2015) con una superficie de 19km² en la cual viven 8.163 habitantes; sus atractivos naturales como la cascada de Jun Jun, quebrada de Queracocha, huertos frutales, entre otros. Además entre sus atractivos culturales destacan la estación del tren, la industria del calzado, monumento de Don Pedro Fermín Cevallos, Iglesia Matriz; es así que fue llamado en la antigüedad Capote Bajo y fue asiento de la cultura Panzaleo, de esta cultura se han hallado objetos arqueológicos de cerámica en la zona de Andignato-Pachanlica (GAD cantón Cevallos, 2011) mismos que presentan potencial turístico para realizar actividades turísticas de tipo natural, comunitario, religioso, cultural entre otros.

En este sentido, una diversificación de los productos turísticos, se convierten en una apuesta por la excelencia y la calidad de los mismos como estrategia para introducirse y mantenerse en un mercado cada vez más competitivo, que incentivan las motivaciones de turistas y visitantes a conocer territorios con potencial, contribuyendo a dinamizar la economía local.

B. PROBLEMA

Actualmente la actividad turística del cantón Cevallos se ve limitada a pesar de presentar recursos turísticos naturales y culturales, presenta como principal problema la baja diversificación en cuanto a productos turísticos innovadores técnicamente estructurados que conlleven aprovechar las potencialidades del territorio, logrando integrar recursos, actividades, servicios, infraestructura y comunidades locales en su diseño; que contribuya al desarrollo de una oferta turística local competitiva en el mercado.

C. JUSTIFICACIÓN

Para lograr un desarrollo sostenible de esta actividad turística es necesario el trabajo coordinado, técnico, organizado y con visión de un servicio de calidad y ayuda a la población aprovechando las oportunidades y abriendo nuevas perspectivas (Covarrubias, 2015) que permita favorecer a la población a alcanzar el desarrollo, apreciando a los mismos como un elemento esencial para el éxito del turismo en el apremio de que sean quienes tomen el protagonismo en la planificación y gestión de las actividades turística (López & Sánchez, 2009).

El cantón Cevallos, es un territorio de gran diversidad geográfica y cultural que se manifiesta en los paisajes, el arte, las fiestas, la gastronomía, etc. En los últimos años su actual administración ha trabajado en la promoción turística del territorio donde se han acometido importantes actuaciones dirigidas al aprovechamiento de su importancia natural y cultural vinculada a los recursos existentes en su entorno. Amparados en la normativa legal vigente del Código Orgánico de Organización Territorial, Autonomía y Descentralización para el cumplimiento de una de sus competencias exclusivas, artículo 54, literal g) Regular, controlar y promover el desarrollo de la actividad turística cantonal. Con ello se pretende el diseño de un producto turístico como una herramienta de desarrollo turístico del territorio a través de esfuerzos públicos, privados y comunitarios con el fin de alcanzar un posicionamiento en el mercado, para lo cual se realizará el estudio comercial, productivo, legal - administrativo, ambiental y económico - financiero.

III. OBJETIVOS

A. GENERAL

Diseñar un producto turístico para el cantón Cevallos, provincia de Tungurahua.

B. ESPECÍFICOS

1. Validar el potencial turístico del cantón Cevallos.
2. Elaborar la viabilidad técnica del producto turístico.
3. Determinar la viabilidad socio-ambiental del producto turístico.
4. Determinar la viabilidad económica financiera del producto turístico.

IV. HIPÓTESIS

El cantón Cevallos en la provincia de Tungurahua cuenta con suficiente potencial turístico y las condiciones adecuadas de la oferta para el diseño técnico de un producto turístico, que contribuirá a dinamizar la economía local.

V. REVISIÓN DE LITERATURA

A. TURISMO

El turismo como industria es un fenómeno que tiene una presencia creciente en la dinámica de la economía internacional. Para muchas naciones y regiones del mundo constituye una de sus principales actividades generadoras de ingreso, empleo y desarrollo. El paradigma de desarrollo que se busca con el turismo y que es motivo de este documento es el desarrollo sustentable (Guzmán & Reboloso, 2012). Es así que ha sido definido por la Organización Mundial del Turismo (OMT) como actividades relacionadas con individuos que "viajan y permanecen en lugares fuera de su entorno habitual por no más de un año consecutivo por placer, negocios u otros fines no relacionados con el ejercicio de una actividad remunerada desde el lugar visitado" (Comisión de las Comunidades Europeas, Organización de Cooperación y Desarrollo Económicos, Organización Mundial del Turismo y División de Estadística de las Naciones Unidas, 2017). Con base en esta definición, cualquier cantidad de actividades puede relacionarse con el turismo, incluyendo amigos y parientes visitantes, ocio, negocios, hedonismo, exploración cultural, visitas de salud y spa, y turismo histórico, entre muchos otros. El término general "Turismo" se ha utilizado para estudiar las opiniones de la población residente de un destino hacia el turismo, a menudo analizando las percepciones de los residentes sobre los impactos económicos, ambientales y socioculturales del turismo (Brida *et al.*, 2011).

1. Modalidades de turismo

a. Turismo tradicional

El "turismo tradicional" o de masas, conocido comúnmente como turismo de "sol y playa". Las características del turismo tradicional son las siguientes: es mecánico, estandarizado y no considera demasiado al visitante y mucho menos a la comunidad receptora. Ofrece al turista un producto estándar, por ejemplo: las grandes cadenas de hoteles que manejan la misma imagen sin importar el destino. Esto tiene la ventaja de asegurar una calidad de servicio que da certeza al visitante; y la gran desventaja de despersonalizarlo al no tomarlo en cuenta como individuo y al obviar por completo su interacción con la comunidad local (Guzmán & Reboloso, 2012).

b. Turismo alternativo

De acuerdo con Zamorano, en la década de los cincuenta se establecieron las bases sobre las que se fundamentó la oferta turística durante muchos años. Es decir, el modelo tradicional de turismo. Asegura que, si bien existen muchos viajeros a los cuales el modelo de viaje de esos años aún les satisface y cubre sus expectativas (sol, playas, lugares exóticos, sitios paradisíacos), también es cierto que para un grupo de turistas, cada vez mayor, lo anterior ya no se ajusta a su búsqueda de una experiencia distinta acorde con nuevos gustos, necesidades y preferencias (experiencias con las comunidades receptoras, contacto con la naturaleza, actividades de reto físico, búsqueda de emociones fuertes, etc.). Este nuevo modelo es conocido como turismo alternativo (Zamorano, 2002).

c. Turismo cultural

La cultura, como tal abstracción, refleja un modelo ideal que incluye un conjunto de elementos tanto observables como no observables, que son aprendidos y traspassados, en la medida que los

tiempos permitan, de una generación a la siguiente. En este contexto, el turismo cultural tiene por objeto la comprensión de la historia del hombre a través del tiempo, por medio del conocimiento de su patrimonio material e inmaterial; en este sentido el turismo cultural, busca fortalecer las identidades del país, de una determinada ciudad, comunidad o sector (Álvarez, 2010). Bien gestionado y planificado, el turismo cultural cumple una función esencial en la protección del patrimonio, ya que reporta los medios financieros necesarios para proteger lugares y monumentos. Los ingresos de este tipo de turismo también ayudan a mantener la artesanía local y las tradiciones culturales (Frangialli & Mayor, 1999).

d. Turismo rural

El turismo rural o comunitario nace paralelo a las exigencias de una sociedad cada vez más urbanizada, se está convirtiendo progresivamente en un fenómeno masivo para una población que busca los valores vitales que se han perdido en las grandes ciudades. El turismo rural, que nosotros entendemos como aquella actividad que se basa en el desarrollo, aprovechamiento y disfrute de nuevos productos presentes en el mercado, e íntimamente relacionados con el medio rural, presenta múltiples manifestaciones, lo que ha llevado a algunos a proponer distintos tipos o formas de turismo que se desarrollan en dicho espacio, y que no son, más que distintas manifestaciones de un mismo hecho (Cuesta, 1996).

e. Agroturismo

La variedad paisajística junto con sus características fijadas genéticamente no sólo es digna de protección porque se necesita para la cría de especies del mañana. La riqueza de plantas de cultivo y razas de animales útiles es también una valiosa herencia cultural. Cuando una región es consciente de ello, puede promocionarse también con razas y variedades locales igual que con otros bienes culturales y atracciones turísticas. Aun cuando las plantas y los animales constituyan sólo un atractivo complementario, realizan igualmente un aporte a la creación o el fortalecimiento de la identidad local (Kasperek, 2008).

f. Ecoturismo

Budowski (1990) indica que el ecoturismo, a diferencia del turismo tradicional, requiere poca inversión en infraestructura y una alta inversión en capacitación, conocimiento, organización e información, es decir, el ecoturismo demanda una mayor preparación y capacidad para enfrentar la competencia, que está basada en la existencia de recursos excepcionales, de ahí el alto costo que pagan los ecoturistas por disfrutar estos recursos, pues a diferencia de los centros tradicionales de playa que ofrecen una oferta estandarizada, la posibilidad de sustituir un recurso natural único es casi imposible. Es ambientalmente responsable consciente en viajar o visitar áreas naturales relativamente sin disturbar con el fin de apreciar y estudiar los atractivos naturales (paisaje flora y fauna silvestre) que pueden encontrarse allí a través de un proceso que promueve la conservación, tiene bajo impacto ambiental y cultural y propicia un involucramiento activo y socio económico benéfico de las poblaciones locales (Lascurain, 2000).

g. Turismo de aventura

También conocido como: turismo deportivo, turismo de adrenalina o turismo de reto, es la modalidad en la que el contacto con la naturaleza requiere de grandes esfuerzos y altos riesgos, tales como rafting, kayak, regatas en ríos, surf, deportes de vela, rapel, cabalgatas, ciclismo de

montaña, espeleología deportiva, montañismo, buceo deportivo, senderismo, caminatas, entre otras actividades (Garzón, 2014). Bajo este contexto, tiene por objeto la práctica de algún deporte al aire libre que, en algunos casos, puede implicar una cierta dosis de riesgo, entrando así en contacto (Cater & Lowman, 1994).

2. Sistema turístico

El sistema turístico por su parte está constituido por un conjunto de elementos interdependientes que permiten su funcionamiento y que se encuentra en estrecha relación con la vida de todos los pueblos, ya sea que su involucramiento sea como turistas o como anfitriones. Entramado de relaciones en torno al desarrollo del turismo, lo cuales dinamizan su funcionamiento. Desde la faceta del modelo oferta-demanda, el sistema se origina en el encuentro entre estos agentes a través de un proceso de venta denominado producto turístico. El turismo se estructura en cuatro elementos sustanciales a saber: los atractivos y las consiguientes actividades que éstos posibilitan, la infraestructura social, la planta turística y la superestructura (Boullón, 2004).

a. Atractivos turísticos

Son el conjunto de lugares, bienes, costumbres y acontecimientos que por sus características, propias o de ubicación en un contexto atraen el interés del visitante (Carrasquero, 2004), elementos materiales y/o inmateriales de tipo natural o cultural, que son susceptibles de ser transformados en un producto turístico que tenga capacidad para incidir sobre el proceso de decisión del turista provocando su visita a través de flujos de desplazamientos desde su lugar de residencia habitual hacia un determinado territorio (MINTUR, 2012).

b. Planta turística

La planta turística comprende el conjunto de bienes o servicios tangibles que hacen posible la actividad turística. Se refiere a las instalaciones donde los visitantes pueden satisfacer sus necesidades y los servicios complementarios para la práctica del turismo (Tierra, 2009), aquellos servicios que facilitan al turista la permanencia en el lugar de destino como el alojamiento, restauración, esparcimiento, desplazamiento, otros (Buzo, 2012).

c. Infraestructura turística

Son las construcciones subterráneas y de superficie, como red de abastecimiento de agua corriente, sistemas de drenaje, sistemas eléctricos, alcantarillado, tuberías de gas doméstico, autopistas, aeropuertos, vías férreas, carreteras, y estacionamientos, parques, iluminación nocturna, instalaciones de marinas y muelles, estaciones de autobuses y de ferrocarriles, e instalaciones similares de servicio turístico, etc. En este contexto, la infraestructura turística comprende a los elementos básicos para el desarrollo del turismo (Valencia, 2012).

d. Superestructura turística

La superestructura turística comprende todos los organismos especializados tanto públicos como privados encargados de optimizar y modificar cuando sea necesario, el funcionamiento de cada una de las partes que integran el sistema, así como armonizar sus relaciones para facilitar la producción y venta de los múltiples y dispares servicios que componen el producto turístico. Asimismo, puede ser vista como la organización que, en los diferentes niveles de la

administración Nacional, Departamental o Municipal, interviene directa o indirectamente en la planeación, fomento y control de la actividad turística (Jiménez, 1986).

B. DIAGNÓSTICO SITUACIONAL

La situación actual del territorio no se asimila exclusivamente al medio físico, sino también al conjunto de actores, elementos y circunstancias que lo conforman, siendo así un actor o sujeto activo del desarrollo y no sólo el lugar donde suceden los hechos. Asimismo, la innovación es parte fundamental del desarrollo, consistiendo los procesos de aprendizaje en la capacidad de enfrentar de forma colectiva los problemas (Guarderas, 2007).

La situación actual del territorio se puede determinar por varias fuentes de información secundaria de estudios de entidades públicas y privadas, información sobre estadísticas y censos, cartas topográficas, oficinas de turismo local y regional referente a la zona de estudio; determinándose en los siguientes ámbitos:

- **Ámbito físico espacial:** En este ámbito se tiene lo siguiente: localización y ubicación geográfica, superficie, orografía e hidrografía.
- **Ámbito ecológico – territorial:** En este ámbito se tiene lo siguiente: climatología: temperatura, altitud, precipitación pluvial, ecología: zonas de vida, biodiversidad, áreas protegidas, zonas de riesgo: zonas de riego por deslizamiento y por inundaciones.
- **Ámbito socio – cultural:** En este ámbito se tiene lo siguiente: antecedentes históricos, características básicas de la población: idioma, población cantonal, migración, alfabetismo y analfabetismo, servicios básicos disponibles: salud, vías, transporte terrestre, comunicaciones, vivienda, abastecimiento de agua, tratamiento de agua, alcantarillado sanitario, eliminación de basura, energía eléctrica.
- **Ámbito económico – productivo:** En este ámbito se tiene lo siguiente: población económicamente activa, sector productivo: agricultura, producción pecuaria, artesanía, minería, remesas, servicios financieros.
- **Ámbito político institucional:** En este ámbito se tiene lo siguiente: límites, organización política del cantón, organización política institucional: instituciones públicas, organizaciones privadas (Olivares, 2000).

C. VIABILIDAD COMERCIAL

La viabilidad comercial es la herramienta de la formulación de proyectos que identifica la demanda de individuos, empresas u otras entidades económicas a fin de diseñar la mejor oferta, tal que permita la puesta en marcha de un proyecto y satisfaga las necesidades o elimine un problema de un grupo de involucrados (Padilla, 2016).

1. Estudio de mercado

El estudio de mercado es el conjunto de acciones que se ejecutan para saber la respuesta del mercado (demanda) y proveedores, competencia (oferta) ante un producto o servicio, en el cual se analiza la oferta y la demanda, así como los precios y los canales de distribución (Jaramillo *et al.*, 2017). El objetivo de todo estudio de mercado es tener una visión clara de las características del producto o servicio que se quiere introducir en el mercado, y un conocimiento exhaustivo de los interlocutores del sector. Junto con todo el conocimiento necesario para una política de precios y de comercialización (Talaya & Collado, 2014).

a. Análisis de la oferta

Se considera oferta a la cantidad de bienes, servicios o factores que un vendedor puede ofrecer y desea hacerlo, en un periodo dado de tiempo y a diferentes precios, suponiendo que otras cosas, tales como la tecnología, la disponibilidad de recursos, los precios de las materias primas y la regulación del estado, permanecer constantes (Núñez, 2011).

1) Inventario de atractivos

Es importante realizar inventarios de atractivos turísticos con la finalidad de recoger información que permita la toma de decisiones y la planificación del desarrollo. En efecto, el propósito de los inventarios es efectuar una evaluación objetiva (cualitativa y cuantitativa) de los atractivos que dispone la región, el destino o el sitio turístico con el fin de brindar una valoración numérica y seleccionar aquellos idóneos para el uso turístico inmediato o establecer las acciones que mejoren su calidad y uso turístico facilitando su incorporación en el diseño de productos (Sanahuano & Ricaurte, 2009).

Por otro lado, el MINTUR, (2017) concibe al inventario de atractivos turísticos como un registro valorado de todos los sitios que, por sus atributos naturales, culturales y oportunidades para la operación constituyen parte del patrimonio nacional.

i. Recursos turísticos

Los recursos de un destino son considerados como el inicio del sistema turístico, que suelen ser los principales motivadores de viaje. Por lo tanto, son los elementos del sistema capaces de originar una demanda y constituyen la base alrededor de la cual se establecen otros elementos como la planta y la infraestructura turística. En consecuencia, un destino turístico puede tener mayor o menor potencialidad de desarrollo de acuerdo a la calidad de los atractivos que posee (Sanahuano & Ricaurte, 2009).

ii. Atractivos turísticos

Un atractivo turístico es un sitio o un hecho que genera interés entre los viajeros. De este modo, puede tratarse de un motivo para que una persona tome la decisión de visitar una ciudad o un país. El valor de los atractivos turísticos puede radicar en diferentes cuestiones. En algunos casos, se trata de espacios de importancia histórica. En otros, la atracción surge por la belleza natural. Más allá de lugares concretos (físicos), hay atractivos turísticos que son más bien simbólicos, como la gastronomía o la oferta de eventos (Chaves, 2017).

(a) Clasificación de atractivos turísticos

Atractivos naturales

Según el MINTUR (2017), Son propios de la naturaleza y los clasifica según el tipo: montañas, planicies, desiertos, ambientes lacustres, ríos, bosques, aguas subterráneas, fenómenos espeleológicos, costas o litorales, ambientes marinos, tierras insulares, sistema de áreas protegidas.

Atractivos culturales

Tienen una relación directa con las manifestaciones culturales y patrimonio tangible e intangible de un pueblo o territorio y se les clasifica en los tipos: históricos, etnográficos, realizaciones técnicas y científicas, realizaciones artísticas contemporáneas y acontecimientos programados (MINTUR, 2017).

(b) Inventario de atractivos turísticos

Es el proceso mediante el cual se registra ordenadamente los factores físicos, biológicos y culturales que, como conjunto de atractivos, efectiva o potencialmente puestos en el mercado, contribuyen a confrontar la oferta turística del país (Ministerio de Turismo, 2017) de otra forma Garcés (1995) manifiesta que el inventario de atractivos turísticos como el registro y evaluación de los lugares, objetos o acontecimientos de interés turístico de un área geográfica determinada.

Se ha definido un conjunto de criterios relacionados con los atributos y oferta del atractivo, lo que finalmente determinará una jerarquía. Estos criterios tienen sustento en los índices de competitividad turística establecidos por la Organización Mundial de Turismo (OMT).

Criterios relacionados con el índice de competitividad turística:

- Accesibilidad y Conectividad
- Planta Turística /Servicios
- Actividades que se practican (Opciones recreacionales)
- Estado de conservación e integración atractivo / entorno
- Políticas y regulaciones
- Salud e higiene
- Seguridad turística

Criterios relacionados con la demanda:

- Tipo de visitante y afluencia
- Difusión (MINTUR, 2017).

Jerarquización: los atractivos turísticos una vez valorados acorde a la ponderación de criterios antes descrita, permiten conocer el grado de interés y las opciones de visita en el atractivo. Esta valoración dará como resultado una puntuación que se enmarca dentro de una jerarquía que va en una escala de I a IV. Las jerarquías corresponden a un proceso de cualificación con base en la revisión de la Metodología para Inventarios de Atractivos Turísticos (MINTUR, 2017) con criterios propuestos por la OEA, que se ha adoptado en el país como base para el levantamiento de atractivos turísticos, conforme se resume a continuación:

- **Jerarquía IV:** atractivo excepcional y de alta significación para el mercado turístico internacional, capaz por sí solo de motivar una importante corriente de visitantes (actual o potencial).
- **Jerarquía III:** atractivo con rasgos excepcionales, capaz de motivar por sí solo o en conjunto con otros atractivos contiguos, una corriente actual o potencial de visitantes nacionales o extranjeros.
- **Jerarquía II:** atractivo con algún rasgo llamativo, capaz de interesar a visitantes que hubiesen

llegado a la zona por otras motivaciones turísticas, o de motivar corrientes turísticas nacionales.

- **Jerarquía I:** atractivo sin mérito suficiente para considerarlo al nivel de las jerarquías anteriores, pero que igualmente forman parte del Inventario de Atractivos Turísticos como elementos que complementen a otros de mayor jerarquía.
- **Recurso:** es un elemento natural o cultural que pueden motivar el desplazamiento, pero no se encuentran todavía incorporados en la dinámica turística, ni cuenta con ningún tipo de infraestructura de apoyo (MINTUR, 2017).

b. Análisis de la demanda

El análisis de la demanda constituye uno de los aspectos centrales del estudio de proyectos por la incidencia de ella en los resultados del negocio que se implementara con la aceptación del proyecto. El análisis de la demanda pretende cuantificar el volumen de bienes o servicios que el consumidor podría adquirir de la producción del proyecto. La demanda se asocia a distintos niveles de precio y condiciones de venta, entre otros factores y se proyecta en el tiempo, independizando claramente la demanda deseada de la esperada (Spag Chain, N y Spag Chain R, 1996). Por otro lado, el análisis de la demanda es caracterizar y cuantificar la población actual, el de los próximos años y definir, en calidad y cantidad, los bienes y servicios necesarios para atenderla. Es decir, debemos definir y analizar las principales variables que inciden e incidirán en el comportamiento de la población que demandaría el bien o servicio (Collazos, 2002).

La segmentación de mercado es el proceso de dividir un mercado en grupos de clientes potenciales con necesidades y/o características similares y que puedan requerir un producto diferente y/o una forma de comunicación diferente (Estrella, 2009). Segmentar el mercado es dividirlo en partes lo más homogéneas posibles para concentrar las estrategias de comercialización en un solo tipo de cliente.

- **Localización geográfica:** país, región, ciudad, sector donde vive la clientela.
- **Características personales:** edad, sexo, ocupación o profesión, ingresos.
- **Comportamiento al consumir:** motivaciones para la compra, factores que influyen en sus decisiones, costumbres.

1) Universo

Para muchos investigadores el término universo y población son sinónima. En general, el universo es la totalidad de elementos o características que conforman el ámbito de un estudio o investigación. Una población está determinada por sus características definitorias. Por lo tanto, el conjunto de elementos que posea esta característica se denomina población o universo. Población es la totalidad del fenómeno a estudiar, donde las unidades de población poseen una característica común, la que se estudia y da origen a los datos de la investigación (Hernández *et al.*, 1998).

2) Muestra

Según la FAO, (2014) la muestra es una parte delimitada y seleccionada de la población total y deberá incluir las características más importantes de la población a la cual se está refiriendo para que los resultados obtenidos sean representativos y ejemplifiquen las características de la misma.

c. Competencia

El análisis de la competencia consiste en el análisis de las capacidades, recursos, estrategias, ventajas competitivas, fortalezas, debilidades y demás características de los actuales y potenciales competidores de una empresa o negocio, con el fin de poder, en base a dicho análisis, tomar decisiones o diseñar estrategias que permitan competir con ellos de la mejor manera posible. No solo nos permite estar prevenidos ante los nuevos movimientos o acciones realizados por nuestros competidores, sino también aprovechar sus falencias o debilidades, bloquear o hacer frente a sus virtudes o fortalezas, y tomar como referencia sus productos o las estrategias que les estén dando buenos resultados (Kotler, 2001).

Para saber qué información acerca de los competidores sirven las siguientes preguntas:

- Quiénes son nuestros competidores
- Cuántos son
- Cuáles son los líderes o los principales
- Dónde están ubicados
- Cuáles son sus mercados
- Cuál es su volumen de ventas
- Cuál es su participación en el mercado
- Cuál es su experiencia en el mercado
- Cuáles son sus recursos
- Cuál es su capacidad de producción o de abastecimiento
- Cuáles son sus principales estrategias
- Que materiales o insumos usan para sus productos
- Cuáles son sus precios
- Qué medios publicitarios utilizan
- Cuáles son sus canales o puntos de venta
- Cuáles son sus ventajas competitivas
- Cuáles son sus fortalezas y debilidades (Kotler, 2001).

d. Confrontación oferta - demanda

Con la información obtenida anteriormente se procede a realizar el balance demanda oferta, es decir, la determinación de la demanda insatisfecha, que consiste en la diferencia entre la demanda y la oferta potenciales. Si esta diferencia resulta negativa, entonces se considera que el mercado tiende a ser desfavorable. Si resulta positiva, se considera que el mercado del producto o servicio puede ser favorable, y entonces se procede a determinar la demanda objetivo del proyecto, que normalmente es un porcentaje (menor al 100%), del balance, si éste resultó favorable (Tierra, 2009)

e. Proyección de la demanda potencial

La proyección de la demanda es una fase importante en el estudio de mercado, que tiene la finalidad de determinar la situación conveniente del mercado al que se quiere ingresar con determinado bien o servicio. Este análisis se realiza a través de métodos de proyección de consumo aparente, como el de extrapolación de tendencia, ecuación exponencial y por número de habitantes o clientes. Para proyectar la demanda se debe utilizar uno de los tres métodos de

proyección de consumo aparente, con la finalidad de estimar datos de la demanda a futuro. El método de proyección de consumo aparente más recomendable es el por número de habitantes o clientes, ya que guarda relación con una de sus determinantes, como lo es el Número de demandantes (Baca, 2013).

f. Demanda insatisfecha

Corresponde a la proyección del crecimiento del mercado en el corto, mediano y largo plazo. Así como ayuda a determinar el comportamiento de las tendencias de ciertas variables de segmentación, las proyecciones utilizarán para el cálculo la fórmula del incremento compuesto (Tierra, 2009).

g. Demanda objetiva

Seleccionar la demanda objetivo implica cuantificar el porcentaje de la demanda potencial a ser captada del mercado. Se recomienda que en una etapa inicial o de lanzamiento de un producto se inicie captando hasta el 10% de la demanda insatisfecha, este porcentaje variará conforme pase el tiempo y función de la capacidad instalada (Tierra, 2009).

2. Producto

El producto es un conjunto de prestaciones, materiales e inmateriales, que se ofrecen con el propósito de satisfacer los deseos o las expectativas del turista, producto compuesto que puede ser analizado en función de los componentes básicos que lo integran: atractivos, facilidades y acceso (Acerenza, 1990). El producto turístico tiene un ciclo de vida (duración de éste en el tiempo y su evolución) que cambia según la respuesta del consumidor y de la competencia las fases del ciclo de vida de un producto son: lanzamiento, crecimiento, madurez, declive. De este modo, el desarrollo turístico deja de ser visto conceptualmente como fruto del azar y se convierte en una actividad cuya mayor o más acertada evolución pasa a depender de estrategias de diseño, promoción y comercialización cuidadosamente estudiadas y planificadas (Gurría, 2000).

La primera parte del producto turístico la constituyen los servicios creados para facilitar la permanencia del hombre en los lugares distantes al habitual. En la otra parte tratamos de estudiar aquellos elementos naturales y culturales que por sus características propias poseen lo necesario para que individuo pueda satisfacer plenamente sus actividades y motivaciones turísticas (Luque, 2009).

a. Producto turístico

Es importante tener claro que ya no se produce para consumidores indiferenciados. El turista actual es un consumidor activo, autónomo y perfectamente diferenciado, lo que implica la necesidad de construir productos a medida para públicos cada vez más segmentados. Hablar de turistas genéricos tiene poco sentido en un momento en el que el ocio es ante todo creatividad, autorrealización, calidad de vida y experimentación; en suma, la posibilidad de atesorar vivencias únicas e individuales en lo festivo, lo lúdico, lo educativo y lo cultural. Finalmente, la última gran necesidad no es construir más productos, sino diseñar productos novedosos. La diversificación implica necesariamente aportar innovación en ofrecer productos segmentados, de calidad, temáticos, etc. En suma, ofrecer vivencias únicas que sólo puedan ser experimentadas en el lugar en el que se crearon, de modo que haya que ir allí para consumirlas; y que estas experiencias se

reinventen continuamente con el fin de mantener y fidelizar a los clientes. En este sentido, los aspectos territoriales y ambientales presentan un papel transversal a las necesidades de recualificación y diversificación apuntadas (Bercial & Timón, 2005).

El producto turístico, visto a nivel de los objetivos que generan la atracción del lugar, las facilidades que posibilitan la permanencia y el acceso, o situaciones de tránsito que permiten el desplazamiento al destino turístico. Por ello la administración turística se encarga de promover el patrimonio turístico de una nación, estado, región o ciudad, aplicando conocimientos administrativos y de planeación; pudiéndose desarrollar nuevos proyectos de inversión, organizar y supervisar empresas del sector turismo en sus diferentes actividades, siempre tomando en cuenta el impacto que genera en el medioambiente las actividades del ramo (González *et al.*, 2013).

Un producto turístico se diseña sobre la base del sistema turístico que está constituido por un conjunto de elementos o componentes interdependientes que permiten su funcionamiento y que se encuentra en estrecha relación con la vida de todos los pueblos, sea como turistas o como anfitriones. El turismo se estructura en cuatro componentes sustanciales a saber: los atractivos y las consiguientes actividades que éstos posibilitan, la infraestructura social, la planta turística y la superestructura. Estos elementos configuran la oferta turística y se sintetizan en los productos turísticos que se ofrecen a los visitantes (Tierra, 2006).

Algunas de las principales características del proceso de desarrollo del producto turístico son las siguientes:

- Identificación y valoración de la cultura local como clave para el desarrollo del turismo.
- Estandarización y manejo de los mínimos de calidad en cada tipo de servicio.
- Incorporación de la idea de confort requerida por el turista.
- Delegación rotativa de la conducción del proceso por un coordinador de la prestación del servicio.
- Evaluación y control de calidad de los servicios con herramientas específicas.
- Mantenimiento y mejora de la infraestructura y equipamiento para las operaciones de los emprendimientos particulares y comunitarios.
- Manejo de perfiles diferenciados de los clientes y sus requerimientos.
- Coherencia de los servicios con la temática seleccionada.
- Diferenciación entre tangibles e intangibles (Andina, 2011).

Además, las condiciones de un producto turístico para que tenga éxito son los siguientes aspectos:

- **Tangible:** Al momento que el turista pretende contratar los servicios de un determinado paquete turístico, primero busca información previa a dicho paquete, reduciendo así la incertidumbre.
- **Caducidad:** Los productos turísticos no son almacenables, por lo que se consumen en el momento programado o se pierden.
- **Agradabilidad:** El producto turístico se puede formar de la agregación de varios productos, lo cual dificulta su comercialización como en el control de la calidad.
- **Heterogeneidad:** Permite en muchas ocasiones confeccionar productos "a medida", aunque estén más o menos estandarizados de antemano o "estandarización heterogénea", no sólo se individualiza el producto de forma consciente, sino que un viaje será distinto de otro aun teniendo las mismas características.

- **Simultaneidad de producción y consumo:** Los productos turísticos primero son, comprados y en segundo lugar son producidos y consumidos simultáneamente.
- **Planificación, coordinación y control:** En el área del Marketing, gestores financieros, a los técnicos y a los especialistas en recursos humanos (Nicolau, 2010).

b. Diseño de un producto turístico

Todo diseño de productos turísticos debe ser considerado como un trabajo artístico, original, con los siguientes objetivos: rentabilidad económica, social y ambiental, y la satisfacción de la demanda. Definimos el producto turístico como la combinación de una serie de elementos tangibles e intangibles que sólo se reconocen al momento mismo del consumo. Productos integrados donde la autenticidad constituya una ventaja competitiva, es decir, los recursos históricos, culturales y naturales que podrían incorporarse al producto, sin que se pierda la esencia de la visita del cliente y lograr una interrelación con el resto de los prestatarios que intervienen en el producto (Machado & Hernández, 2007).

1) Paquete turístico

Para muchos ciudadanos, el paquete turístico se ha convertido en una de las opciones más atractivas de contratar unas vacaciones, en este sentido el paquete turístico es un Producto que se comercializa de forma única y que contiene dos o más servicios de carácter turístico (alojamiento, manutención y transporte), por el que se abona un precio, dentro del cual el consumidor no es capaz de establecer un precio individual para cada servicio que se le presta (Ospina, 2011) el paquete turístico tiene un largo proceso tras de sí. Un equipo de profesionales escoge un destino estableciendo diferentes etapas, horarios, alojamiento y alimentación en el lugar, entre otros factores, hasta confeccionar una propuesta acorde a los gustos y preferencias.

2) Elementos del paquete turístico

- **Asignación de un nombre:** Todo tour o paquete lleva un nombre y debe ser sencillo, fácil de entender y sugestivo.
- Se debe señalar el recorrido y lugares que van a ser visitados, característica del lugar.
- **Diseño geográfico:** es una representación del recorrido sobre un mapa Puede utilizarse un mapa y trazarlo sobre éste, puede ser una simbología o que represente un atractivo típico de cada lugar, puede insertarse una fotografía con el lugar característico del destino.
- Un listado de todos los atractivos que pueden ser visitados.
- **Ruta definitiva:** Es la selección definitiva de los recursos y atractivos que van a ser visitados.
- **Programación:** Es la etapa más importante en la elaboración de paquetes, ya que se trata de una descripción detallada de todas las actividades que van a cumplirse en los diversos atractivos. La descripción se hace día a día.
- **Duración:** Número de días y noches efectivas del paquete turístico, es decir las fechas exactas de inicio y terminación del mismo.

Tiempo total del recorrido para todo tipo de actividades relacionadas con el paquete turístico como son: city tour, city by night o full day.

Las horas de partida y llegada diarias y lugar de salida.

Informar claramente al turista de los atractivos turísticos a ser visitados sean culturales o naturales y las actividades que se van a desarrollar a lo largo de su visita.

- **Precio-Incluye/no incluye:** El agente debe dar a conocer a sus turistas el costo del tour y especificando lo que este incluye sea: alojamiento, alimentación, box lunch, etc. y dar énfasis a lo que no incluye que principalmente son impuestos e ingresos a los diferentes atractivos turísticos.
- **Los puntos que el agente de viajes debe resaltar en caso de un boleto aéreo son:** La ruta a tomar desde el lugar de origen hacia el destino y las conexiones o escalas que pudiesen existir.
- **Hora de salida del destino y hora de llegada hacia el destino:** Recomendar al cliente que esté tres horas previo a la salida de vuelos internacionales y dos horas para vuelos nacionales.

Recomendar lleve a la mano pasaporte, cedula, boleto aéreo (itinerario) y el impuesto de salida.

Informar los números de contactos como también el correo electrónico de la operadora turística para que se comunique en caso de existir cualquier eventualidad

Es imprescindible que los colaboradores en ventas (asesor de ventas) conozcan la empresa, a la competencia directa, un conocimiento profundo de los productos o servicios turísticos que ofertan, conozcan a los clientes tanto corporativos como finales (perfil del turista) y por supuesto manejen técnicas y estrategias de ventas.

El personal de ventas debe estar capacitado en vender con argumentos que impacten, que motiven y que por supuesto beneficien al perfil del consumidor y no sólo describan características del servicio y/o producto (MINTUR, 2012).

c. Paquete turístico

Los paquetes turísticos son el conjunto de servicios prestados en base a un itinerario organizado previamente y adquirido a un precio único y global. Se considera como el conjunto de servicios porque al momento de su operación cada programa involucra servicios intermedios como alojamiento, alimentación, transporte y recreación (Chan, 2005).

d. Estrategia de comercialización

Las estrategias de promoción son uno de los recursos de marketing más importantes. Con ellas podremos dar a conocer los productos, crear la necesidad de ellos en el mercado, incluso conseguir un buen posicionamiento de la marca. Existen infinidad de estrategias de promoción. Dependiendo de qué se quiere promocionar y de nuestro presupuesto podremos decantarnos por unas o por otras. Entre ellas están: redes sociales, concursos, regalos y obsequios, estrategias de impulso, estrategias de atracción, otras (De Vicuña, 2000).

El proceso de compra empieza con los ojos, por eso la comercialización involucra presentar los productos de manera visualmente favorable para alentar las compras.

Algunas de las formas más populares para impulsar a los consumidores a hacer la compra son:

- Exhibiciones en las ventanas y en las tiendas.
- Agrupar los productos similares
- Señalización en estantería
- Anuncios en la tienda

- Muestras y regalos
- Demostraciones en tienda
- Anaqueles bien equipados
- Señalar artículos en promoción (Muñoz, 2016).

D. VIABILIDAD TÉCNICA (PRODUCTIVA)

El objetivo fundamental de integrar la parte técnica en un estudio de viabilidad es diseñar la labor de producción lo mejor posible para que, utilizando los recursos disponibles, se obtenga el producto o servicio demandado a costos mínimos con la calidad que satisfaga a los clientes y competitividad en el mercado (Ocampo, 2002). Hernández, 1997 menciona que: “con la información proporcionada por el estudio de mercado y las variables preestablecidas que existiesen en torno al proyecto se procede a desarrollar el planteamiento técnico del mismo, cuyo objetivo central es definir las características de la futura empresa y de los productos que pondrá en el mercado. Las unidades y términos esperados en este estudio son heterogéneos tales como: peso, volumen, distancia, tiempo, unidades monetarias; así como coeficientes e índices de rendimiento; relaciones tales como hora-hombre; hora-maquinaria; etc.

E. VIABILIDAD AMBIENTAL

Es importante de la identificación y calificación de impactos socio-ambientales generados por las actividades del proyecto es, visualizar e identificar fácilmente el tipo, magnitud, importancia y significancia de dichos impactos; por ello se considera el uso de metodologías combinadas y basadas en la comparación de escenarios posibles a corto, mediano y largo plazo. Para la evaluación de los impactos se considera una matriz causa-efecto, tomando como referencia la matriz Lázaro Lago Pérez CONELEC, 2010).

F. VIABILIDAD LEGAL Y ADMINISTRATIVA

Este estudio consiste en definir como se hará la empresa, o que cambios hay que hacer si la empresa ya está formada. Es decir, en esta etapa se definirá como o quien ejecutará el proyecto. Es el tipo de organización que tendrá para su funcionamiento; en este sentido el estudio administrativo en un proyecto proporciona las herramientas que sirven de guía para los que en su caso tendrán que administrar dicho proyecto. Este estudio muestra los elementos administrativos tales como la planeación estratégica que defina el rumbo y las acciones a realizar para alcanzar los objetivos de la empresa, por otra parte, se definen otras herramientas como el organigrama y la planeación de los recursos humanos con la finalidad de proponer un perfil adecuado y seguir en la alineación del logro de las metas (López, 2009).

G. VIABILIDAD ECONÓMICA Y FINANCIERA

El estudio económico - financiero de un producto, está hecho de acuerdo con criterios que comparan flujos de beneficios y costos, permite determinar si conviene realizar un proyecto, o sea si es o no rentable y si siendo conveniente es oportuno ejecutarlo en ese momento o cabe postergar su inicio. Consiste en la aplicación de un conjunto de técnicas utilizadas para diagnosticar la situación y perspectiva de la empresa con el fin de poder tomar decisiones adecuadas en el momento oportuno.

1. Análisis económico

a. Activo fijo

“Comprende el conjunto de las cuentas que registran los bienes de cualquier naturaleza que se posea, con la intención de emplearlos en forma permanente para el desarrollo del giro normal de la empresa” (Miño, 2012).

Para que un bien sea considerado activo fijo debe cumplir las siguientes características:

- Ser físicamente tangible.
- Tener una vida útil relativamente larga (por lo menos mayor a un año o a un ciclo normal de operaciones, el que sea mayor).
- Sus beneficios deben extenderse, por lo menos, más de un año o un ciclo normal de operaciones, el que sea mayor. En este sentido, el activo fijo se distingue de otros activos (útiles de escritorio, por ejemplo) que son consumidos dentro del año o ciclo operativo de la empresa.
- Ser utilizado en la producción o comercialización de bienes y servicios, para ser alquilado a terceros, o para fines administrativos. En otras palabras, el bien existe con la intención de ser usado en las operaciones de la empresa de manera continua y no para ser destinado a la venta en el curso normal del negocio (Rojo, 2014).

b. Activo diferido

Son gastos pagados por anticipado para el funcionamiento de la microempresa, tanto en su proceso de constitución como en el de adecuaciones e instalaciones (Miño, 2012).

c. Capital de trabajo

Constituye todos aquellos recursos disponibles en una empresa para la normal operación de la misma desde el inicio de su funcionamiento. Esta forma parte de los activos corrientes. El capital cubrirá los gastos en que incurre la empresa, como es la compra de materia prima y de materiales directos, pago de mano de obra, además podrá cubrir los gastos de administración y ventas, hasta que se normalice el flujo de ingresos por ventas, que para el proyecto serán tres meses (Jouve & Arias, 2012).

d. Fuentes de financiamiento y usos de fondos

Existen varias fuentes de financiación en las empresas y se puede categorizar según lo indica Drukarczyk, (2008) de la siguiente manera: según su plazo de vencimiento, según su procedencia y según sus propietarios.

e. Cálculo de depreciación

El cálculo de depreciación tiene en cuenta estos cuatro conceptos importantes: el valor a depreciar, el valor a recuperación, la vida útil de los activos fijos. Es básicamente el costo de adquisición, pero no se debe ignorar, el valor que el bien pueda tener para la empresa al dejar de ser útil en su actividad (nos referimos al posible valor de recuperado).

f. Amortización

Es el proceso financiero mediante el cual se extingue, gradualmente, una deuda por medio de pagos periódicos, que pueden ser iguales o diferentes. En las amortizaciones de una deuda, cada pago o cuota que se entrega sirve para pagar los intereses y reducir el importe de la deuda. Se emplea referido a dos ámbitos diferentes casi opuestos: la amortización de un activo y la amortización de un pasivo.

g. Presupuestos de costos y gastos

1) Presupuesto de gastos

Los gastos deberán dividirse en los siguientes rubros: costo primo, gastos de fabricación, gastos de administración y ventas y gastos financieros. Costo primo: Es el costo de aquellos insumos que se incorporan al producto terminado en forma directa, tales como las materias primas, otros materiales directos, mano de obra directa (Perdiguero, 2005).

2) Gastos de fabricación

Aquí se incluyen la mano de obra indirecta, servicios como electricidad, teléfono, agua, combustible, repuestos, mantenimiento, depreciación de instalaciones, maquinaria y equipo, amortización de activos diferidos, impuestos directos (propiedad) e indirectos (como el de ventas que se paga por los insumos) y otros gastos de fabricación (Rojo, 2014).

3) Gastos financieros

Son los intereses a ser pagados por los préstamos previstos, según plazos concedidos y las tasas de interés vigentes para el momento de la formulación del proyecto.

Para los efectos del cálculo se debe tener cuidado, en cargar o diferir el pago de los intereses causados durante los años de gracia, lo cual depende de las características del financiamiento. Lo importante en el proceso de la venta no es que el margen sea alto o bajo por sí mismo, sino que no impida la posibilidad de que el producto o servicio se vendan (Rojo, 2014).

4) Costos de producción

Aquí se incluye la compra: este presupuesto se refiere exclusivamente a las compras de materia prima para la elaboración de los productos, pero antes hay que hacer el presupuesto de materiales con el objeto de determinar cuántas unidades de materiales se requiere para producir el volumen indicado y con esto se sacara el presupuesto de compras.

El inventario: los niveles de inventarios pueden cambiar por una variedad de razones, es más tal vez estos deberían ser cambiados.

El salario: se paga por hora o por día, aunque se liquide semanalmente, esta retribución o recompensa la reciben los obreros, trabajadores o criados por sus servicios, el sueldo: se paga por mes o por quincena ya sea por trabajos intelectuales, Administrativos, de Supervisión o de oficina (García & Colín, 2008).

5) Presupuesto de ingresos

El presupuesto de ingresos se configura pues, como importe de los derechos de cobro que una entidad prevé obtener para atender a sus gastos, en un ámbito temporal concreto, que será el mismo al que se refiere el presupuesto de gastos, el año natural (Ortiz *et al.*, 2004).

h. Estado de resultados

Conocido como balance de pérdidas y ganancias, es el instrumento que utiliza la administración de la empresa para reportar las operaciones efectuadas durante el periodo contable. De esta manera la utilidad (pérdida) se obtiene restando los gastos y/o pérdidas a los ingresos y/o ganancias. Por lo tanto, debe aplicarse perfectamente al principio del periodo contable para que la información que presenta sea útil y confiable para la toma de decisiones (Perdiguero, 2005).

i. Flujo de caja

En finanzas y en economía se entiende por flujo de caja o flujo de fondos (en inglés cash flow) los flujos de entradas y salidas de caja o efectivo, en un período dado. El flujo de caja es la acumulación neta de activos líquidos en un periodo determinado y, por lo tanto, constituye un indicador importante de la liquidez de una empresa (Brealey, 2008).

2. Análisis financiero

Siguiendo la metodología propuesta por Muñoz, (2011) propone que para el análisis financiero existen indicadores como son:

a. Tasa interna de retorno (TIR)

Es el promedio geométrico de los rendimientos futuros esperados de dicha inversión, y que implica por cierto el supuesto de una oportunidad para "reinvertir".

En términos simples, diversos autores la conceptualizan como la tasa de descuento con la que el valor actual neto o valor presente neto (VAN o VPN) es igual a cero (Ehrhardt & Brigham, 2007).

b. Valor actual neto (VAN)

También conocido como valor actualizado neto o valor presente neto (en inglés net present value), cuyo acrónimo es VAN (en inglés, NPV), es un procedimiento que permite calcular el valor presente de un determinado número de flujos de caja futuros, originados por una inversión.

Se determinan los beneficios netos anuales de cada uno de los años de la vida útil del proyecto, resaltando de los beneficios los costos, ese resultado se le debe restar de la inversión del año cero. La diferencia entre la suma invertida en el proyecto y el capital total que se disponga para invertir en general, se invierte a la tasa de interés de oportunidad utilizada en el cálculo (Rankia, 2012).

c. Relación beneficio costo (RBC)

Es una herramienta financiera que mide la relación entre los costos y beneficios asociados a un proyecto de inversión con el fin de evaluar su rentabilidad, entendiéndose por proyecto de inversión no solo como la creación de un nuevo negocio, sino también, como inversiones que se

pueden hacer en un negocio en marcha tales como el desarrollo de nuevo producto o la adquisición de nueva maquinaria. También conocida como índice neto de rentabilidad. Según el análisis costo-beneficio, un proyecto o negocio será rentable cuando la relación costo beneficio es mayor que la unidad (Baca, 2007).

d. Periodo de recuperación del capital (PRC)

Es el periodo en el cual la empresa recupera la inversión realizada en el proyecto. Este método es uno de los más utilizados para evaluar y medir la liquidez de un proyecto de inversión. Muchas empresas desean que las inversiones que realizan sean recuperadas no más allá de un cierto número de años. El PRC se define como el primer período en el cual el flujo de caja acumulado se hace positivo (Miniguano & Yolanda, 2014).

VI. MATERIALES Y MÉTODOS

A. CARACTERIZACIÓN DEL LUGAR

1. Localización

El presente proyecto se desarrolló en el cantón Cevallos, provincia de Tungurahua, ubicado en el sector centro-sur de la provincia de Tungurahua a 14 Km. al Sur-Oriente de la ciudad de Ambato.

2. Ubicación geográfica

El cantón Cevallos, se encuentra ubicado en las siguientes coordenadas proyectadas en UTM Zona 17 S.

Datum WGS84:

X: 765644 E

Y: 9850594 N

Altitud: 2908 msnm (GAD Cevallos, 2011).



Figura 1. Mapa de ubicación geográfica del cantón Cevallos. (SISTEMA DE COORDENADAS UTM, DATUM WGS_84.)

Elaborado por: Saira Cáceres.

3. Delimitación del área

El cantón Cevallos limita de la siguiente manera:

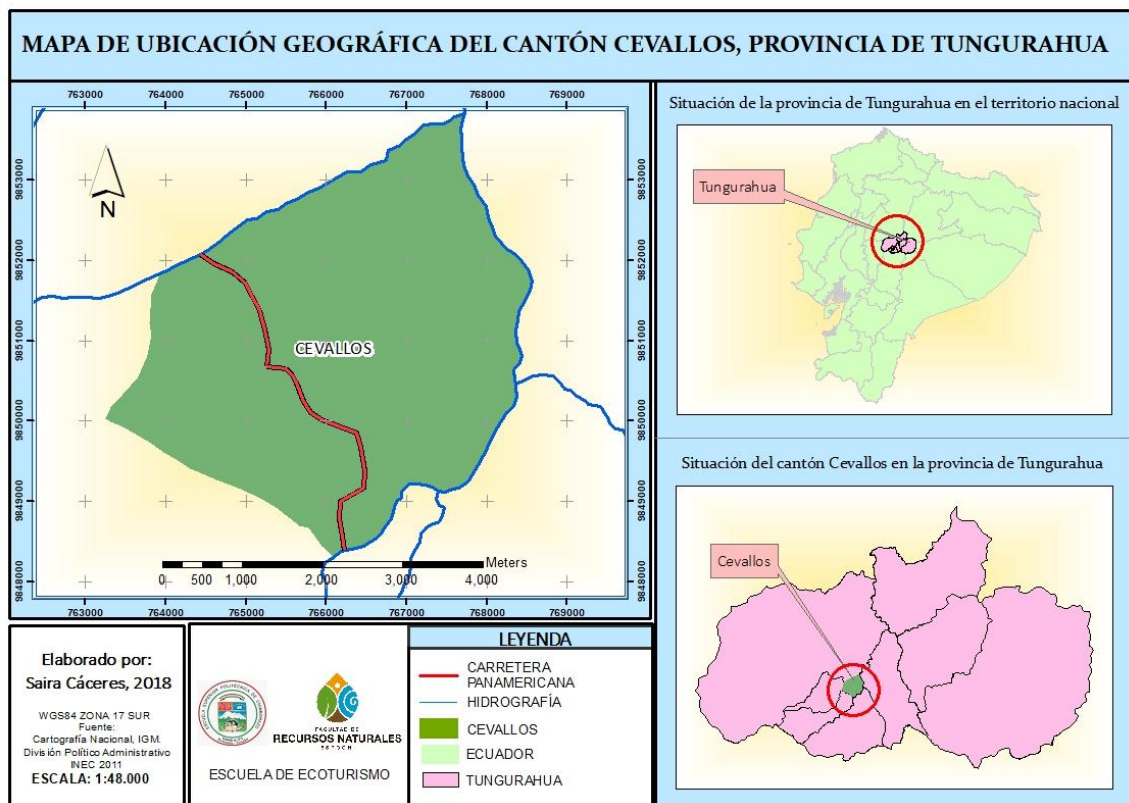
Norte: cantón Ambato

Sur: cantones de Mocha y Quero

Este: cantón Pelileo

Oeste: cantón Tisaleo (GAD Cevallos, 2011).

4. Características climáticas

Temperatura: 12° a 20°C

Precipitación: 500/750 mm anuales

Clima: templado

5. Clasificación ecológica

De acuerdo a la clasificación adoptada por el Ministerio del Ambiente, (2012), se pueden identificar las siguientes zonas de vida en el cantón Cevallos:

- Bosque siempre verde Montano Alto (Bsvma)
- Montano (MAE, 2012).

6. Hidrografía

Forma parte de la microcuenca del Pachanlica, principal río que sirve de límite sur oriental del cantón (Plan de Desarrollo y Ordenamiento Territorial Cevallos, 2011).

B. MATERIALES Y MÉTODOS

1. Materiales

- Borrador
- Carpetas
- CD's
- Esferos
- Hojas papel bond
- Libreta de campo
- Minas
- Pilas
- Portaminas
- Tinta de impresora

2. Equipos

- Computadora
- Impresora
- Memoria USB
- GPS

- Cámara fotográfica

C. METODOLOGÍA

La metodología aplicada a la investigación fue de manera participativa, de manera analítica, sintética e inductiva, a través de la técnica documental y de campo. A continuación, se describen los pasos que se siguieron para el cumplimiento de cada uno de los objetivos formulados:

1. Objetivo 1: Validar el potencial turístico del cantón Cevallos

a. Diagnóstico situacional del cantón Cevallos

Se recolectó y analizó información secundaria (documentos oficiales disponibles en el GAD cantonal, PDOT, páginas de instituciones relacionadas a la situación actual del territorio) y primaria en relación los componentes: biofísico – ambiental; socio – cultural; económico; asentamientos humanos; movilidad, energía y conectividad; y político institucional.

- Para el componente biofísico – ambiental se procedió a recolectar la siguiente información: ubicación geográfica y altitud, división política y administrativa, límites del cantón, suelo, geología, ecosistemas, hidrología, información climática, flora y fauna.
- Para el componente socio – cultural la información fue: Reseña histórica de creación del cantón, etnicidad y población, población por rangos de edad, auto identificación étnica, educación, salud, organización y tejido social, grupos étnicos, idioma, gastronomía, expresiones artísticas y migración.
- Dentro del componente económico se analizó la población económicamente activa (PEA), producción agrícola y producción pecuaria.
- En el componente asentamientos humanos se determinó el tipo de vivienda, acceso al agua, acceso al alcantarillado y acceso a la recolección de residuos sólidos.
- Para el componente movilidad, energía y conectividad se estableció medios de transporte, energía eléctrica, comunicación y conectividad, además de la red vial del cantón.
- En el componente político institucional se analizó la estructura orgánica-funcional del GAD y el apoyo institucional que recibe del cantón.

b. Inventario de atractivos naturales y culturales

Se realizó la validación de los atractivos naturales y culturales del cantón mediante la recopilación de información secundaria con la ayuda de personas claves del cantón Cevallos. De manera seguida se realizó trabajo de campo para la verificación y levantamiento de información obtenida asignando las características a cada uno de los atractivos turísticos aplicando la metodología del MINTUR, 2017 (*Anexo 1. Fichas de Evaluación y Jerarquización de Atractivos naturales y culturales del cantón Cevallos*).

Una vez realizado el trabajo de campo se efectuó la ponderación y jerarquización de los atractivos turísticos levantados, en función de un conjunto de criterios de evaluación; a continuación, se detalla la ponderación de criterios con base en la herramienta matriz de Holmes o matriz de priorización, siendo estos los mismos para los atractivos naturales y culturales.

Tabla 1. Ponderación de criterios: atractivos naturales y culturales.

Criterios de valoración		Descripción	Ponderación
A	Accesibilidad y conectividad	Contempla el ingreso, horario al atractivo y facilidades instaladas para personas con alguna discapacidad; además, se hace referencia a la existencia de vías de acceso al sitio, con énfasis en las cualidades que condicionan la relación distancia/tiempo, así también la conectividad tecnológica.	18
B	Planta turística / servicios	Registra equipamientos y la disponibilidad de servicios en el atractivo.	18
C	Estado	Estimación de la integridad de los atributos patrimoniales físico-ambientales y socioculturales, en particular de las condiciones del sitio y su entorno.	14
D	Integración sitio / entorno	Hace referencia a la disponibilidad de dispositivos para recolección de basura, procedencia del agua, presencia de actos vandálicos, limpieza e iluminación del atractivo.	14
E	Higiene y seguridad turística	Consideración del atractivo dentro de la Planificación territorial turística cantonal y cumplimiento de regulaciones para las actividades que se realizan en el atractivo.	10
F	Políticas y regulaciones	Constatación de actividades que se practican en el atractivo, mismas que le dan valor agregado.	9
G	Actividades que se practican en el atractivo	Publicaciones internacionales, nacionales, monografías o medios de difusión. Declaratorias y reconocimientos. Relevancia y divulgación.	7
H	Difusión del atractivo	Registro del tipo de visitantes, perfil de consumo, volumen intensidad de uso. Estimación de demanda potencial.	5
I	Tipo de visitante y afluencia	Hace referencia al nivel de instrucción académico del personal que labora en el atractivo.	5
Total			100

Fuente: Metodología para Inventario de Atractivos Turísticos, MINTUR 2017.

Una vez valorados los atractivos turísticos acorde a la ponderación de criterios antes mencionados, se determinó el grado de interés y las opciones de visita en el atractivo. Esta valoración dio como resultado una puntuación que se enmarca dentro de una jerarquía que va en una escala de I a IV.

Tabla 2. Rangos de jerarquización.

Rangos	Jerarquía
76 – 100	IV
51 – 75	III
26 – 50	II
11 – 25	I
0 – 10	Recurso

Fuente: Inventario de Atractivos Turísticos, MINTUR, 2017.

Finalmente, se procedió a efectuar el mapeo de ubicación de los atractivos en el cantón, lo cual se efectuó mediante el software ArcMap 10.5.

c. Estudio de mercado

1) Análisis de la oferta

Se analizó la oferta del cantón en función a los elementos del sistema turístico: atractivos turísticos, infraestructura turística, planta turística y superestructura turística.

En cuanto los atractivos turísticos, se realizó el resumen de los atractivos turísticos naturales y culturales del territorio, Seguidamente se procedió a analizar los atractivos turísticos inventariados y aspectos importantes del cantón.

En cuanto a la infraestructura turística, se conoció la disponibilidad de servicios básicos como: agua, energía eléctrica, comunicaciones, alcantarillado, desechos sólidos, salud, medios de transporte y vías de acceso.

En cuanto a la planta turística, se realizó un análisis de los establecimientos prestadores de servicios turísticos en el cantón, en relación a los servicios de hospedaje y alimentación.

En cuanto a la superestructura turística, se analizaron las instituciones y organizaciones a nivel público y privado que actúan en el territorio relacionadas con el ámbito de su intervención.

2) Análisis de la demanda

Para este estudio se determinó como universo de estudio a 8684 turistas nacionales y extranjeros, información obtenida de la ruta del tren del Hielo Tramo II Ambato-Cevallos-Urbina en el año 2017. De los cuales 6700 (77%) son nacionales y 1984 (23%) son extranjeros.

Posteriormente, el tamaño de la muestra se calculó con la siguiente fórmula de poblaciones finitas con un margen de error del 5%:

Fórmula:

$$n = \frac{N(P * Q)}{\left[(N - 1) \left(\frac{E}{K} \right)^2 \right] + (P * Q)}$$

Donde:

n	= Tamaño de la muestra
N	= Universo de estudio
P	= Probabilidad de ocurrencia de un evento (0.5)
Q	= Probabilidad de no ocurrencia de un evento (0.5)
E	= Margen de error (5%)
K	= Nivel de confianza (1.96)
P*Q	= Probabilidad de ocurrencia, fenómeno (0.25)

Dando un total de 368 encuestas: 283 (77%) para turistas nacionales y 85 (23%) para extranjeros:

Turistas nacionales

$$n = \frac{(6700 * 0.25)}{\left[(6700 - 1) * \left(\frac{0.05}{1.96} \right)^2 \right] + 0.25} = 283 \text{ encuestas}$$

Turistas extranjeros

$$n = \frac{(1984 * 0.25)}{\left[(1984 - 1) * \left(\frac{0.05}{1.96} \right)^2 \right] + 0.25} = 85 \text{ encuestas}$$

Se aplicó la encuesta como herramienta para la recopilación de datos (*Anexo 2: Turistas Nacionales*) y (*Anexo 3: Turistas Extranjeros*).

Posteriormente se procedió a la tabulación de los resultados mediante la utilización del programa Excel.

3) Análisis de la competencia

Se analizaron los productos similares ofertados, en relación a las modalidades de turismo y actividades realizadas.

Para todas las proyecciones se utilizó la fórmula del incremento compuesto:

Fórmula:

$$Cn = Co(1 + i)^n$$

Donde:

Co = Demanda actual (turistas nacionales y extranjeros)

I = Índice de crecimiento turístico (3%)

N = Año a proyectarse (1 – 5)

Según el Ministerio de Turismo, (2018) la tasa de crecimiento anual del turismo interno es del 14%, por razones de cálculo y para que el proyecto no resulte extremadamente ambicioso se consideró el 3% de movimiento turístico interno para las proyecciones.

4) Demanda objetiva

La demanda objetiva se calculó entre la demanda insatisfecha y el porcentaje de captación del mercado (DO= DI*CM).

5) Plan mercadotécnico

Se realizó el plan mercadotécnico para el producto turístico, donde se identificó el nombre con el cual será vendido, logotipo, slogan, colores y medios publicitarios.

Además, de determinaron los requerimientos para el área comercial.

2. Objetivo 2: Elaborar la viabilidad técnica del producto turístico

- Se determinó el tamaño del proyecto, consumo aparente por clientes y por actividades a partir de la demanda objetiva por semestre, trimestre, mes, quincena, semana y por día.
- Se identificó la localización del proyecto a nivel macro y micro.
- Para el diseño del producto turístico se consideró el análisis de la demanda turística, además del aporte técnico, con lo cual se estructuraron dos paquetes turísticos dirigidos para turistas nacionales y extranjeros.
- Se realizaron los flujogramas para cada una de las actividades del producto turístico.
- Finalmente se determinaron los requerimientos del área productiva.

3. Objetivo 3: Determinar la viabilidad socio-ambiental del producto turístico

- Se estableció la viabilidad socio-ambiental se utilizó la matriz de Lázaro Lagos con el fin de evaluar el grado de impacto ambiental que podría causar en los componentes ambientales la implementación del producto turístico.
- Se determinó la estructura administrativa-legal; estudiando el marco legal de la Constitución de la República del Ecuador del 2008, Ley de turismo, Ley de Economía popular y Solidaria, mediante los cuales se definió la figura legal para el desarrollo del producto turístico en el cantón.
- Se estableció el organigrama estructural y funcional, el manual de funciones para el área administrativa con el fin de establecer una adecuada organización.
- Se determinó los requerimientos para el área administrativa.

4. Objetivo 4: Determinar la viabilidad económica financiera del producto turístico

a. Viabilidad económica

Se establecieron todos los gastos que se generarán en la implementación del producto, mediante el análisis de los siguientes aspectos: activos fijos, diferidos y capital de trabajo, fuentes de financiamiento y uso de fondos, presupuesto de costo y gastos, costos, ingresos, estado de resultados y flujo de caja del proyecto.

b. Viabilidad financiera

Con la evaluación financiera se determinó la rentabilidad de la inversión y se definirá mediante el cálculo y análisis de los siguientes parámetros: Tasa interna de retorno (TIR), Valor neto actual (VAN), relación beneficio costo (RBC) y el Período de recuperación del capital. Con lo cual se consideraron los siguientes criterios:

TIR > 1 el proyecto es rentable
 TIR = 1 es indiferente realizar
 TIR < 1 el proyecto no es rentable

VAN > 0 el proyecto es rentable
 VAN = 0 es indiferente realizar
 VAN < 0 el proyecto no es rentable

$B/C > 1$ el proyecto es rentable
 $B/C = 1$ es indiferente realizar
 $B/C < 1$ el proyecto no es rentable

VII. RESULTADOS

A. VALIDACIÓN DEL POTENCIAL TURÍSTICO DEL CANTÓN CEVALLOS

1. Diagnóstico situacional del cantón Cevallos

Se ha planteado el análisis y actuación sobre un territorio concreto, teniendo en cuenta sus características ecológicas, económicas, sociopolíticas, institucionales y sin perder de vista la historia y la cultura generada por muchas generaciones anteriores. A continuación, se presenta el diagnóstico situacional del cantón Cevallos, mismo que se hizo la revisión en fuentes de información secundaria, tal es el caso de documentos como: el Plan de Desarrollo y Ordenamiento Territorial, 2015, el Censo de Población y Vivienda, 2010. Además, se debe manifestar que se efectuaron salidas de campo para la validación de los datos a través de un análisis de la información del territorio.

a. Componente biofísico - ambiental

1) Ubicación geográfica y altitud



Figura 2. Vista panorámica del cantón Cevallos

Fuente: GADM cantón Cevallos, 2015

El cantón Cevallos está ubicado en el sector centro-sur de la provincia de Tungurahua (Ecuador) y al sur-orienté de la ciudad de Ambato. El nombre del cantón es en homenaje al historiador ambateño Don Pedro Fermín Cevallos. Considerado el cantón más pequeño del Ecuador al presentar una extensión de 1879.35 ha (18,79 Km²) su altitud oscila entre los 2.908 msnm.

Está situado en el sector llamado antiguamente Capote Bajo. Fue asiento de la cultura Panzaleo, de la que se han hallado objetos arqueológicos de cerámica en la zona de Andignato – Pachanlic.

2) División política y administrativa

Cevallos tiene solamente una parroquia urbana en la cual se identifican 11 barrios, mientras que en la parte rural se presentan 22 barrios.

A continuación, se presenta una tabla resumen de los barrios con los que cuenta el cantón Cevallos:

Tabla 3. Barrios cantón Cevallos.

Cabecera cantonal	Iro de Mayo
	24 de Mayo
	29 de Abril
	Agua Santa
	Aire Libre
	El Belén
	El Tambo
	Ferroviano
	González Suárez
	José Francisco Arias
	Santa Rosa
Zona rural	Andignato
	Bellavista
	Corazón de Jesús
	El Cristal
	El Manantial
	El Rosario
	El Triunfo
	Jesús del Gran Poder
	La Amistad
	La Floresta
	La Florida
	La Unión
	Las Playas
	Mirador
	Nuevos Horizontes
	Reina del tránsito
	San Fernando
	San Pedro
	Santo Domingo
	Tambo centro
Tambo la Universidad	
Vinces	

Fuente: GAD Cevallos, 2015.

3) Límites del cantón

Los límites del cantón Cevallos están señalados en el Decreto de Cantonización y han sido publicados en el Registro Oficial N° 434 del 13 de mayo de 1986.

Tabla 4. Límites cantón Cevallos.

Norte:	Cantón Ambato
Sur:	Cantones Mocha y Quero
Este:	Cantón Pelileo

Oeste: Cantones Tisaleo y Mocha

Fuente: GAD Cevallos, 2015.

Realizado por: Saira Cáceres.

4) Suelo



Figura 3. Suelos cantón Cevallos, 2018.

Realizado por: Saira Cáceres.

Su suelo es arenoso y poco arcilloso, ligeramente alcalino, apto para el cultivo de frutales, hortalizas, legumbres y flores. Cevallos se encuentra en una zona andina, tiene una forma accidentada y diversidad de suelos, podemos afirmar que existen suelos predominantemente derivados de materiales piroclásticos, alofánicos, francos arenosos. En la zona alta, de Cevallos, hay suelos poco profundos, erosionados, sobre una capa dura cementada. En el cantón Cevallos no se cuenta con un catastro que integre el uso del suelo de cada parcela e indique el uso general y específico en cuanto a cultivos, por lo que se toma la información del Censo Agropecuario, que indica que el 51.72% del territorio se dedica a cultivos permanentes, el 15.11% a pastos cultivados, el 9.71% son cultivos transitorios, el 2.17% son montes y bosques que se localizan principalmente a los márgenes de los ríos y quebradas, el 5.32% corresponde a descanso, el 3.57% corresponde a barbecho y el 2.93% corresponde a otros usos.

No obstante, las condiciones geomorfológicas del cantón Cevallos refleja relieves ondulados desde los 2.640 msnm (Río Pachanlica) hasta los 3.040 msnm (Camino Real), con valles interandinos que representan el 91.96% del territorio cantonal, apenas el 4.15% del territorio posee relieves montañosos. En su mayoría de los suelos presentan una textura gruesa, que corresponde al 69.97% del territorio, con aproximadamente 1.315.00 has. Los suelos con textura moderadamente gruesa, corresponde al 22.28% del territorio con aproximadamente 418.81 has. Los suelos con textura media se localizan en la parte noreste del cantón que corresponde al 7.74% aproximadamente 145.74 has. El suelo es arenoso derivado de materiales piro-clásticos poco meteorizados con baja retención de humedad, es pobre en materia orgánica (menor al 3%), seco y con riesgo de stress hídrico por el déficit de agua de riego. Las laderas de la parte bajan son áreas muy secas cuyas pendientes varían entre 5 a 50% de textura arenosa. En el cantón Cevallos, la mayor superficie del territorio presenta baja fertilidad que cubren el 66.78% del territorio con aproximadamente 1.255,02 has. En la franja hacia el oeste colindando con el Cantón Tisaleo, los suelos presentan fertilidad alta que cubren el 22.28% del territorio con aproximadamente 418.81 has.

5) Geología

Tabla 5. Unidades genéticas, geomorfológicas cantón Cevallos.

Formaciones geológicas	Afectaciones principales	Descripción
Formación geológica Volcánicos Cotopaxi	Cultivos, ganadería, viviendas, y salud de los pobladores	<ul style="list-style-type: none"> • Pérdida de cultivos por caída de ceniza. • Escasa materia prima para la alimentación de ganado • Enfermedades respiratorias para pobladores.

Fuente: GAD Cevallos, 2015.

Realizado por: Saira Cáceres.

Durante los últimos 13 años ha experimentado dos clases de erupciones: una de naturaleza andesítica (frecuentes erupciones) y otra de carácter riolítico (erupciones poco frecuentes), mucho más explosivas que se caracteriza, de acuerdo con los expertos, por llevar la ceniza fina a gran altura y desde allí dispersar ampliamente sobre toda la Sierra, cuya influencia incluye a la provincia de Tungurahua.

El territorio del Cantón Cevallos en cuanto al contexto geológico presenta la formación geológica Volcánicos Cotopaxi que se caracteriza por su composición andesítica, pómez. Evidencia de una actividad reciente o histórica y están considerados que pertenecieron al Cuaternario (Pleistoceno y Holoceno), presentan a la vez avalanchas de escombros que representan grandes deslizamientos y también la presencia de cangahua una capa endurecida y estéril proveniente de flujos piroclásticos

6) Ecosistemas

Tabla 6. Ecosistemas cantón Cevallos.

Ecosistemas	Extensión (km ²)	Prioridad de conservación
Bosque siempreverde montano del Norte de la Cordillera Oriental de los Andes	2.21	Baja
Arbustal siempreverde montano del norte de los Andes	16.58	Baja

Fuente: GAD Cevallos, 2015.

Realizado por: Saira Cáceres.

La belleza paisajística del cantón está representada por la participación histórica que ha permitido dar sentido a las visuales que cualifican dicho paisaje, enmarcado como está, por el Chimborazo, el Carihuayrazo, el Cotopaxi, el Tungurahua y, más cercanos a la comarca, por el Teligote, el Llimpe y el Shaushi. Dentro del cantón, sus colinas son pequeñas: la Loma Redonda, la loma de Yanahurco, la de San Pedro, las rocosas de Ulluganga y Tamboloma. En el paisaje del ecosistema montano se localiza el margen del río Pachanlica, el mismo que en la actualidad es un vertedero absolutamente contaminado que arrastra las aguas servidas y la basura de las partes altas, con el agravante de que, últimamente se ha colocado un vertedero junto al río. Este es un problema pues a pocos metros de la entrada del río al cantón, se lavan cantidades de zanahorias que luego son comercializadas sin ningún tipo de control.

7) Hidrología

En cuanto a la hidrología que presenta el cantón Cevallos se despliegan siguientes ríos y drenajes:

- Acequia Cevallos-Huachi
- Acequia Cevallos-Tisaleo-Cevallos
- Canal de riego Ambato-Huachi-Pelileo
- Quebrada Palahua
- Río Pachanlica

8) Información climática

De acuerdo a la información cartográfica del INAMHI, MAGAP7 2002, se encuentran diversas variables que caracterizan el comportamiento de la atmósfera, en este sentido, el clima que predomina en el cantón Cevallos es el clima Ecuatorial Meso térmico seco, se caracteriza por la pluviometría anual comprendida entre 500 y 750 mm, repartidos entre enero y abril. En este clima el verano es muy seco y la temperatura media promedio oscila entre los 12 a 20°C. En los meses de mayo y agosto disminuye la temperatura. Mientras que en los meses de octubre y noviembre la acción solar es fuerte.

9) Flora

La importancia de la flora en el mundo que nos rodea es vital, siendo ésta definida como el conjunto de Especies Vegetales que se encuentra presente en un Ecosistema determinado. El cantón Cevallos se caracteriza por la presencia de “Valles Interandinos”, la vegetación corresponde al ecosistema “Montano Seco Interandino”, de esta manera las especies de flora que presenta el territorio se describe a continuación:

Tabla 7. Especies de flora cantón Cevallos.

N°	Nombre común	Nombre científico	Familia
1	Maíz	<i>Zea mays</i>	Poaceae
2	Papa	<i>Solanum tuberosum</i>	Solanaceae
3	Arveja	<i>Pisum sativum</i>	Fabaceae
4	Frijol	<i>Vicia faba</i>	Fabaceae
5	Tomate de árbol	<i>Solanum lycopersicum</i>	Solanaceae
6	Durazno	<i>Prunus pérsica</i>	Rosaceae
7	Manzana	<i>Pirus malus</i>	Rosaceae
8	Pera	<i>Pyrus communis</i>	Rosaceae
9	Capulí	<i>Scirpus californicus</i>	Solanaceae
10	Limón	<i>Werneria nubigena</i>	Rutaceae
11	Aguacate	<i>Persea americana</i>	Lauraceae
12	Eucalipto	<i>Eucaliptus</i>	Myrtaceae
13	Pino	<i>Pinus radiata</i>	Pinaceae
14	Sigse	<i>Cortadeira nítida</i>	Poaceae
15	Cabuya negra	<i>Agave americano</i>	Agavaceae
16	Alfalfa	<i>Medicago sativa</i>	Fabaceae
17	Flor huicundo	<i>Tillandsia cf. clavigera</i>	Bromeliaceae
18	Flor allpatauri	<i>Lupinus pubescens</i>	Passiflora

Fuente: GAD Cevallos, 2015.

Realizado por: Saira Cáceres.

10) Fauna

De igual forma se detallan a continuación las especies de fauna encontradas en el territorio:

Tabla 8. Especies de fauna cantón Cevallos.

Nº	Nombre Común	Nombre Científico	Familia
1	Mirlo	<i>Turdus fuscate</i>	Turdidae
2	Tórtolas	<i>Columbia passerina</i>	Colúmbidae
3	Colibrí	<i>Ensifera</i>	Trochilidae
4	Lagartija	<i>Proctoporus unicolor</i>	Lacertidae
5	Rana	<i>Bufo</i>	Ranidae
6	Conejo	<i>Sylvilagus brasiliensis</i>	Leporidae
7	Ratón	<i>Phyllotis andium</i>	Cricetidae
8	Hormiga	<i>Lasius sp</i>	Formicidae
9	Araña	<i>Latrodectus mactans</i>	Araneae
10	Mosca	<i>Musca domestica</i>	Muscidae
11	Saltamontes	<i>Tettigonia viridissima</i>	Acrididae
12	Libelulas	<i>Gomphus vulgatissimus</i>	Libellulidae

Fuente: GAD Cevallos, 2015.

Realizado por: Saira Cáceres.

b. Componente socio - cultural

1) Reseña histórica de creación del cantón Cevallos

En la primera mitad del siglo XX, la estación del ferrocarril de Cevallos es el puerto en tierra más cercano al oriente, lo que le convierte en un sitio estratégico para la comercialización de productos agropecuarios provenientes del oriente (guayaba y naranjilla) y de mercancías como panela y cemento de la costa. Hernán Ibarra 1992, en su investigación “Ambato, las ciudades y pueblos en la sierra central ecuatoriana (1800-1930)”, indica que el cambio más importante ocasionado por el tren dentro de la provincia de Tungurahua, fue el ascenso de Cevallos y el declive de Mocha. Al ser atravesado por el ferrocarril, Mocha, el antiguo pueblo de arrieros, sufrió un fuerte estancamiento. Su población prácticamente no creció entre 1871 y 1922. Cevallos en cambio, fue primero una estación de “bandera” del ferrocarril del sur. Al paso del tren, se organizó una feria que dio lugar a la formación de una estación intermedia en 1928. Esta feria era un centro de acopio de frutas de la zona y de la producción de naranjilla que venía de Baños y Río Negro, además que los comerciantes de Pelileo y Patate utilizaban la estación de Cevallos para sacar la producción agrícola hacia Quito y Guayaquil. De allí que Cevallos, era un nexo con la arriería que provenía de las zonas orientales de la provincia de Tungurahua, aun cuando desde 1918 ya funcionaba el ferrocarril entre Ambato y Pelileo. La feria se realizaba alrededor de la estación hasta 1940 en que fue trasladada a la plaza central.

En este sentido, la ciudad crece alrededor de este eje vial- comercial, la relación de sus habitantes con la costa influencia en elementos arquitectónicos de las edificaciones del lugar de las que muy pocas quedan en pie, posteriormente por su ubicación geográfica y dinámica comercial la plaza se consolida como la feria regional donde se comercializa la producción agropecuaria de los cantones vecinos en especial de Quero. A raíz del conflicto de transportistas de 1982, en Quero se consolida la feria agropecuaria los días martes y se crea la feria del miércoles, disminuyendo la actividad comercial en Cevallos los días jueves, creándose posteriormente la feria dominical. A partir de los años 70, el Proyecto Tungurahua, promociona la fruticultura como alternativa

productiva, introduciendo nuevas variedades de frutas, incrementando el área cultivada de frutales, llegando a ser hasta el fin de siglo la principal fuente generadora de riqueza en el cantón. En el 2007 se implementa la construcción y restauración del centro cultural ferroviario y en el 2012 la rehabilitación total de la estación del ferrocarril.

A más de la producción frutícola, otras fuentes generadoras de riqueza de la población son la ganadería menor (cuyes y conejos), porcinos, avicultura familiar y las pequeñas empresas y confección de ropa entre otros. La artesanía de calzado y afines, se ha convertido en la principal fuente de trabajo y atracción tanto de comercio como de turismo por lo que se crea en el 2012 la Asociación de calzado “Calzafince”.

2) Etnicidad y población

Según el Censo de Población y Vivienda 2010, en el cantón Cevallos habitan 8.163 personas, el 33% de la población del cantón Cevallos vive en el área urbana y el 76% vive en el área rural. La densidad poblacional en el cantón es de 430,54 habitantes por Km², siendo la tasa más alta de la provincia de Tungurahua, a su vez, la más densamente poblada del país.

Tabla 9. Población cantón Cevallos.

Años	Población (habitantes)
1990	5964
2001	6847
2010	8163
2014	8808
2018	9504

Fuente: INEC, proyección Censo de Población y Vivienda, 2010.

Realizado por: Saira Cáceres.

3) Población por rangos de edad

Tabla 10. Población cantón Cevallos por rangos de edad.

Grupos de edad	CENSO 2010		Total	PROYECCIÓN 2018		Total
	Sexo			Sexo		
	Hombre	Mujer		Hombre	Mujer	
Menor de 1 año a 4 años	84	54	726	424	436	860
De 5 a 14 años	291	297	1461	835	863	1698
De 15 a 24 años	395	325	1445	827	853	1680
De 25 a 34 años	355	386	1199	686	708	1394
De 35 a 44 años	385	368	1010	578	596	1174
De 45 a 54 años	346	346	803	459	474	933
De 55 a 64 años	283	335	641	367	378	745
Mayor de 65	278	303	878	502	518	1020
Total	4.028	4.135	8163	4678	4826	9504

Fuente: INEC, Censo de Población y Vivienda, 2010.

Realizado por: Saira Cáceres.

En el cantón Cevallos existen personas de 5 a 14 años de edad con el 17.86% de la población, seguida de personas de 15 a 24 años con un total de 1680 equivalente al 17.67%, de 25 a 34 años con un total de 1174 personas, considerando que los pobladores del cantón Cevallos es joven en su 80%.

4) Auto identificación étnica

La población del cantón Cevallos en su mayoría se auto identifican con la etnia mestiza, en un 94.94%. Y hoy en día esta auto identificación se ha mantenido.

5) Educación

Del total de la población estudiantil el 8,75% corresponde a la educación infantil de 3 a 4 años con 192 niños(as), el 46,79% es la población estudiantil de 1° a 7° de educación básica con 1027 estudiantes, el 23,69% es población estudiantil de 8° a 10° de educación general básica con 520 estudiantes y el 20,77% corresponde a la población estudiantil de 1° a 3° de Bachillerato con 456 estudiantes.

En el cantón Cevallos de acuerdo a la información del Distrito Educativo se registran dos unidades públicas: Pedro Fermín Cevallos y Alberto Guerra ofertando desde el inicial 1° a 10; de igual forma se presenta educación general básica, de 1° a 3° de Bachillerato, su tipo de educación es regular en jornada matutina y en ambos géneros. Existen 2195 estudiantes de las cuales el 52.57% son hombres y el restante 47.43% corresponde a mujeres. Se debe manifestar que existen demandas en lo que respecta a infraestructura y equipamiento educativo con tecnologías informáticas acordes con la realidad.

6) Salud

La tasa de mortalidad infantil es de 10.63% y la tasa de fecundidad es del 1.92%. De esta forma, existen 4 puestos de salud en el cantón Cevallos: un sub centro localizado en la cabecera cantonal y 3 puestos de salud localizados en el sector de Andignato, Sto. Domingo y La Florida. Estos puestos de salud cuentan con cuatro médicos, dos odontólogos, una obstetricia, una enfermera y tres auxiliares de enfermería, hay que aludir que la atención en los puestos es especialmente para primeros auxilios, ya que para el tratamiento de enfermedades graves tienen que trasladarse al Centro de Salud de Quero y el Hospital Regional de Ambato.

Según los datos estadísticos del Subcentro de Salud de Cevallos las principales enfermedades que afectan a la población son la faringitis con un alto número de incidencia, seguido de la gastroenteritis, parasitarias, infección de vías urinarias, vaginitis, enfermedades diarreicas agudas, cefalea, y conjuntivitis. En definitiva, existe prevalencia de enfermedades respiratorias, digestivas y propias de la mujer.

7) Organización y tejido social

El cantón Cevallos, existen 3 asociaciones productivas: la asociación de agricultores, la asociación de productores y comercialización de cuyes y la asociación de elaboración de balanceado. A más de las asociaciones productivas se tiene las 3 asociaciones de calzado.

8) Grupos étnicos

La población del cantón Cevallos en su mayoría se consideran mestizos en un 94.94%, blancos 2.45% e indígenas en un 1.69%, de tal manera que se presenta la población cantonal distribuidos por rangos de edad.

Tabla 11. Población cantón Cevallos por rangos de edad.

Auto identificación	Número	Porcentaje %
Mestizo/a	7750	94.94
Blanco/a	200	2.45
Indígena	138	1.69
Afroecuatoriano	37	0.45
Mulato/a	20	0.25
Montubio/a	12	0.15
Negro/a	5	0.06
Otro/a	1	0.01
Total	8163	100

Fuente: GAD Cevallos, 2015.

Realizado por: Saira Cáceres.

9) Idioma

En cuanto al idioma los pobladores del cantón Cevallos dominan el castellano.

10) Gastronomía

En el cantón Cevallos normalmente se degustan platos tradicionales de la sierra ecuatoriana en especial del realce gastronómico que tiene la provincia de Tungurahua como las famosas papas con cuy, papas con conejo, hornado, fritada, caldo de 31, caldo de pata, morcilla, yahuarlocro. Acompañadas de bebidas como chocolate con leche, morocho, champús. De igual manera en ocasiones especiales se realizan comidas en función a la fecha como colada morada, humas, chigüiles, fanesca, quimbolitos, y buñuelos.

11) Expresiones artísticas

Confección de calzado: el calzado del cantón Cevallos se realiza de forma artesanal, de ahí que su proceso de elaboración requiere tiempo y paciencia, labor que es combinada con tecnología sofisticada. La gran mayoría de calzado es fabricada en puro cuero, llegando a producir diferentes diseños como: botas, mocasines de suela para hombres, zapatos ortopédicos y zapatos de bebé, todos con plantas y plantillas adecuadas para la comodidad del cliente

Caramelo artesanal: este trabajo es la pasión de Don Manuel Condo que por más de 70 años ha endulzado los paladares de niños y adultos. Elabora su producto a base de la cocción de azúcares y colorantes vegetales, tiene diferentes caramelos de azúcar y de miel de abeja, bastones, canastas, chocolatines, bombolines de coco, pájaros y chupetes.

Las técnicas que utiliza en la elaboración de los caramelos son: hervido, en la que se mezcla el agua con azúcar hasta obtener su punto de caramelización; en el enfriado, la mezcla reposa en una piedra durante algunos minutos; batido de la mezcla; amasado; decorado con diferentes colores dependiendo lo deseado; cortado, punto en que se da forma al caramelo, enfundado, sellado, y empacado.

Las herramientas de este oficio son: dos piedras gruesas en forma de plancha que se calientan a fuego lento, una mesa de madera, una vieja paila de bronce, unas tijeras de jardinería y una máquina metálica que moldea y corta los caramelos. La materia prima que se utiliza es: azúcar, colorante vegetal, agua, saborizante, panela y maní.

12) Migración

Las principales causas de emigración son por el trabajo, sin embargo, el cantón Cevallos es uno de los cantones con menor tasa de emigración. El fenómeno de emigración en el cantón se ha reducido, de acuerdo a los datos del Censo INEC, en el año 2001 existían 213 emigrantes y en el año 2010 existe aproximadamente 131 emigrantes que representa el 1.6% del total de la poblacional cantonal. El 65% de los emigrantes son hombres, mientras que el restante 35% son mujeres. Considerando que la población proyectada según el INEC para el 2018 el cantón tendrá 9504 habitantes el índice de migración a reducido al 0.6% debido a la económica y emprendimientos ejecutados en el territorio.

c. Componente económico

El análisis de este componente parte de la descripción y evaluación de la situación actual y del entendimiento de la realidad económica del cantón Cevallos, donde también participan componentes como la política y la dinámica social que han generado estructuras distintas a las de otros territorios.

1) Población Económicamente Activa (PEA)

Según el INEC del año 2010, la población económicamente activa representa el 36.59% de la población que equivale a 2.515 habitantes donde predomina en la participación laboral del hombre con el 28.74% y la participación de la mujer es menor con el 17.46%. La Población Económicamente Activa según la cultura y costumbres en el cantón Cevallos se basa en las actividades productivas del cantón están alineadas a las industrias manufactureras con el 26.8%, como segunda actividad está la agricultura con el 26.3% seguido del comercio al por mayor y menor con el 12%.

2) Producción agrícola

Los huertos frutales potenciales brindan productos como: pera, reina Claudia, tuna, Claudia y manzanas fomentando a dinamizar las actividades productivas, financieras y turísticas del cantón, en las ferias agropecuarias, donde se pueden exponer sus productos, así como conocer las rutas agroturísticas que ofrece Cevallos. Los procesos de plantado, cultivo, regado y cosecha de las frutas pueden ser observados por parte de los turistas, quienes pueden evidenciar este atractivo, lo que convierte al cantón en una pequeña ciudad andina.

La tierra de uso agrícola comprende en su mayor parte a la producción frutícola, estos son de gran importancia para los pobladores del cantón Cevallos, principalmente en huertos familiares e independientes de los pobladores, desde tiempos inmemorables estos huertos frutales han sido un ícono de tradición, tanto de Tungurahua como de la región andina. El uso de técnicas antiguas para su cuidado y mantenimiento sigue vigente, gracias a la transmisión de conocimientos de una generación a otra, siendo uno de los principales motivos para la recuperación y reconocimiento

de estos huertos en el cantón. De toda la sierra centro, Tungurahua es el lugar indicado y elegido para tener la variedad de frutos caducifolios en sus suelos.

3) Producción pecuaria

Los pobladores del cantón Cevallos en su área rural se enfocan a la crianza de animales menores, lo cual es aprovechado para su comercialización y consumo. La mayor cantidad de animales son cuyes (53.97%), debido a que permiten el alojamiento de más animales por superficie de terreno; el sistema de producción preponderante es el de crianza familiar semi-tecnificada. En segundo punto se encuentran las avícolas con un 25.25%, una parte es destinado para el autoconsumo y otra parte para la comercialización, de esta manera obtienen ingresos económicos para solventar sus gastos. En un tercer lugar de importancia están los bovinos con el 13.43% sobre todo el dedicado a la producción de leche un promedio 6lt/día por animal. La producción ganadera de carne es marginal, ya que es más costoso su mantenimiento, y también debido a la escasez de pasto, lo cual, sumado al limitado conocimiento técnico sobre dicha actividad por parte del pequeño productor. En cuarto lugar, se encuentran los porcinos con un 7.34%, netamente para comercialización. En la actualidad se está retomando en baja proporción la actividad pecuaria en el cantón Cevallos, en tiempos pasado existía una afectación directa a la producción pecuaria debido a la contaminación de alimentos por causa de la caída de ceniza volcánica, lo que provocó la muerte de animales avícolas y criaderos de chanchos y cuyes.

4) Turismo

El eje dinámico para el cantón Cevallos es la elaboración de sus artesanías como la fabricación de calzado y la estación del tren ferrocarriles del Ecuador que genera ingresos económicos y movimiento turístico en el mismo, cabe recalcar que se tiene bienes naturales como la cascada Jun Jun que bien es cierto tiene un potencial turismo para emprender proyectos innovadores formando el conocido turismo ecológico, pero primero se debe recuperar el río Pachanlica ya que se encuentra contaminado y se necesita de un estudio para su manejo ambiental.

d. Componente asentamientos humanos

1) Vivienda

Las viviendas del cantón Cevallos son casas tipo villa 83.46%, las viviendas tipo mediagua son el 10.58% los edificios representan el 2.39%. La mayoría de las viviendas tienen cubierta de asbesto y cemento o eternit llegando al 42.5%, las viviendas de losa o cemento son el 25.4%, seguido se tiene las viviendas con cubierta de teja que representa el 20%, y las viviendas cuyo techo es de zinc representan el 11.8%. Las viviendas con techos de asbesto y cemento o eternit, teja, zinc u otros materiales que son distintos del hormigón suman el 75% del total de las viviendas (1692 viviendas), este dato permite identificar que la mayoría de las viviendas de estos tipos de techo son vulnerables por la caída de ceniza volcánica. De igual manera el 75% de las viviendas son propias.

2) Acceso al agua

Según el Consejo Nacional de Recursos Hídricos 2017 en el cantón Cevallos existe un caudal de agua para riego de 701.97 lt/s, de la cual el sistema de riego Cevallos – Huachi capta el 8.3 lt/s para agua de consumo humano en el cantón. A la vez, existen cuatro juntas que administran el

agua de consumo tales son: Junta Administradora de Agua Potable y Alcantarillado Regional Yanahurco (JAAPARY) con un caudal de 7.5 lt/s que beneficia a 810 usuarios, Junta Administradora de Agua Potable Andignato su caudal de 3.1 lt/s benéfica a 390 usuarios más la universidad, Junta administradora de agua potable Las Playas su caudal 0.37 lt/S beneficia a 76 usuarios y la junta administradora de agua potable de Jesús del Gran Poder con un caudal de 1.6 lt/S beneficiando a 45 usuarios. El agua administrada por el Municipio de Cevallos posee un caudal de 12.8 lt/s beneficiando a 1608 usuarios, dando como resultado que el agua de consumo para el cantón Cevallos posee en su totalidad un caudal de 25.9 lt/s, la cobertura del agua de consumo por red pública es de 95% en el sector urbano, mientras que la cobertura del sector rural es de 64.89%.

3) Acceso al alcantarillado

El sistema de alcantarillado del cantón Cevallos según la información Municipal se tiene que en el área urbana existe el 100% de cobertura de alcantarillado, los datos municipales reflejan que existen 810 viviendas en el área urbana y 855 acometidas de agua potable y alcantarillado, mientras que en el sector rural del cantón Cevallos indica que tiene 753 acometidas de agua potable y alcantarillado faltando por cubrir 379 acometidas. El total de acometidas que beneficia al sector rural es de 2074 acometidas, por lo que se tiene una cobertura de alcantarillado para el sector rural de 64.89%. Es así que las viviendas del sector rural en su mayoría tienen conexión a pozos sépticos y ciegos.

4) Acceso a la recolección de residuos sólidos

En el cantón la forma de eliminación de la basura del 74.9% de las viviendas es por carro de recolección de basura, la cobertura para la zona urbana es del 92.3% y en el área rural el carro recolector de la basura no puede ingresar para la recolección en los barrios Galápagos y Reina del Tránsito., de los 28 barrios rurales, de acuerdo al recorrido del carro recolector se brinda servicios a 19 de los barrios y sectores de la zona rural del cantón, por lo que la cobertura de recolección de basura es del 67,86% en el área rural.

El recolector de basura del Gobierno Municipal da servicio de lunes a viernes. Aun así, para eliminación de desechos no existe una herramienta como un plan ambiental para el impacto que se genera mediante el CO₂, por ello existen quejas de los habitantes ya que no existe una planta de lixiviados y se genera una contaminación directa a las aguas subterráneas y al suelo de sus alrededores.

e. Componente movilidad, energía y conectividad

1) Medios de transporte

La panamericana norte es la vía de acceso a la cabecera cantonal y las comunidades, esto facilita para el desarrollo de la misma; los ejes viales están articulados por carreteras para proveer el transporte a las personas y el acceso a mercados y servicios básicos. Mantiene una aceptable red vial que enlaza los diferentes centros poblados de la zona, permitiendo un flujo constante entre la capital de la provincia, las áreas productivas y el resto del país especialmente sur; la línea férrea se hace presente y ha generado mayor flujo del comercio. Los barrios aledaños a la parroquia cuentan con los medios de transportes con horarios establecidos desde las 7:00 am hasta las 6:00 pm. Los transportes que brindan los servicios de movilidad son: Cooperativa de buses Cevallos –

Quero, Cooperativa de buses Santiago de Quero, estos conectan desde el cantón Ambato-Quero y la Cooperativa de camionetas 29 de abril.

2) Energía eléctrica

El servicio de energía eléctrica del cantón Cevallos abastece al 97.66% de los hogares, mientras que el 2.12% no disponen de servicio eléctrico se deduce por ser nuevas construcciones. Existen a la vez 5 hogares que disponen energía eléctrica alternativa, representan el 0.22%. Se debe recalcar que el alumbrado público tanto para el área rural como la urbana es deficitario.

3) Comunicación

El acceso a medios de comunicación en el cantón y sus derivados son buenos, en su totalidad tiene buena cobertura en televisión, radio, internet lo que favorece la comunicación dentro del cantón y la provincia de Tungurahua.

4) Conectividad

De acuerdo al Plan de Desarrollo y Ordenamiento Territorial del cantón Cevallos (2015) el cantón cuenta con los servicios de telefonía fija de la Corporación Nacional de Telefonía (CNT). El servicio telefónico fijo y móvil es esencial para el desarrollo social y económico; se trata de un servicio básico para los hogares; dada su funcionalidad múltiple y su desarrollo tecnológico; en la actualidad es, además, la vía de acceso a otras formas de comunicación global (Internet, correo electrónico, otros.).

La red vial satisface las necesidades de los pobladores debido a que en su mayoría las vías colectoras nacen desde la cabecera cantonal y terminan en el límite cantonal occidental.

f. Componente político institucional

La principal institución pública dentro del cantón es el Gobierno Autónomo Descentralizado Municipal del cantón Cevallos es la institución pública representativa del territorio del cantón que goza de una autonomía política, administrativa, financiera y se encuentra regida bajo los principios de solidaridad, subsidiariedad, equidad, interterritorial, integración y participación ciudadana. Asimismo, la autoridad máxima que representa al cantón es el Abogado Mauricio Miranda.

Su estructura orgánica-funcional se basa en lo establecido en el COOTAD (Código Orgánico de Organización Territorial, Autonomía y Descentralización), Art.66, que por lo general presenta una estructura de la siguiente manera:



Figura 4. Estructura organizacional del GAD del cantón Cevallos, 2014.

Fuente: GAD Cevallos, 2015.

Realizado por: Saira Cáceres.

1) Apoyo interinstitucional al cantón

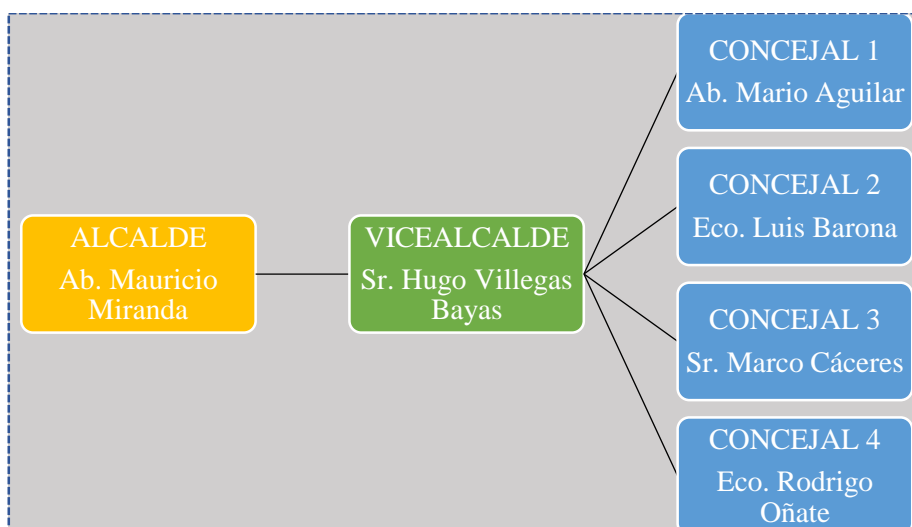
Las relaciones que la Municipalidad mantiene con otras organizaciones, constituyen un aspecto importante dentro de las posibilidades de gestión, ya que los procesos y servicios que brinda la municipalidad tienen un grado de dependencia con estas organizaciones para que se mejore o no su capacidad. Cabe notar que las organizaciones existentes en el territorio o que realizan alguna labor sobre este, se constituyen como organizaciones con diferentes características.

Tabla 12. Apoyo interinstitucional al cantón Cevallos.

Nº	Instituciones	Alianza estratégica
1	Banco del Estado	Cubre financiamientos para emprendimientos productivos.
2	Medios de comunicación	Difusión de información relevante del cantón, noticias, acontecimientos, otros.
3	Comité de la Cruz Roja	Proporcionar primeros auxilios y capacitaciones acorde a las exigencias de la ciudadanía.
4	Sistema de Seguridad integrada ECU 911	Brinda la correspondiente seguridad las 24 horas del día.
5	Sindicato de choferes Cevallos	Brinda capacitación para una mejor movilidad en el territorio.
6	Consejo Nacional de Igualdades	Mejorar la calidad de vida de la población.
7	Junta de Agua Mocha Huachi	Ofrecer del servicio de agua potable las 24 horas
8	Federación Deportiva de Tungurahua	Fortalecer el deporte provincial en la niñez, adolescencia y grupos mayores
9	Gestión de Riesgos	Garantizar la protección de los habitantes del cantón sobre desastres de origen natural o antrópico
10	Junta de Agua Potable Yanahurco	Proveer proyectos para el mejoramiento del líquido vital
11	Ministerio del Ambiente (MAE)	Prevenir la contaminación al cantón
12	Cuerpo de Bomberos	Precautelar el bienestar y la seguridad cantonal
13	Cooperativa de Ahorro y Crédito 29 de Octubre	Fortalecer el desarrollo económico del cantón
14	Cooperativa de transportes Cevallos Quero	Facilidad de transportarse a los cantones aledaños
15	Ministerio de Turismo (MINTUR)	Mantener y brindar buenos servicios turísticos, difusión, capacitación.

Fuente: GAD Cevallos, 2015.

Realizado por: Saira Cáceres.

2. Inventario de atractivos naturales y culturales

Se presenta brevemente un resumen de los atractivos naturales y culturales identificados dentro del cantón Cevallos:

Tabla 13. Resumen de atractivos naturales y culturales del cantón Cevallos.

N°	Atractivo	Categoría	Tipo	Subtipo	Latitud	Longitud	Altura	PONDERACIÓN										Sumatoria	Jerarquía
								Accesibilidad y conectividad	Plantación turística / servicios	Estado de conservación e integridad atractivo/entorno	Higiene y seguridad turística	Políticas y regulaciones	Actividades que se practican	Difusión y medios de promoción	Tipo de visitante y afluencia	Recursos humanos			
1	Cascada de Jun Jun	Atractivos naturales	Ríos	Cascada	-1.363843	-78.601367	2814	6	6	4	4	5	2	2	2	0	31	II	
2	Humedal de los Pogyos	Atractivos naturales	Ambientes lacustres	Humedal	-1.363843	-78.602997	2818	4	3	3	3	3	2	2	3	0	23	I	
3	Los Pogyos	Atractivos naturales	Aguas subterráneas	Manantial de agua mineral	-1.363843	-78.603997	1822	5	5	4	3	2	2	2	2	0	25	I	
4	Pared de piedra del Jun Jun	Atractivos naturales	Fenómenos geológicos	Quebrada	-1.363843	-78.601599	2818	4	4	4	3	2	2	2	3	0	24	I	
5	Casa histórica Archer Harman (casa museo)	Manifestaciones culturales	Arquitectura	Infraestructura cultural	-1.35564	-78.614794	2890	6	6	4	3	2	2	1	2	0	26	II	
6	El molino	Manifestaciones culturales	Realizaciones técnicas y científicas	Obras de ingeniería	-1.35225	-78.6332	3010	3	3	4	3	3	3	3	2	0	24	I	
7	Estación del tren	Manifestaciones culturales	Arquitectura	Infraestructura cultural	-1.355369	-78.614956	2910	15	6	8	5	3	2	5	3	0	47	II	
8	Monumento la madre	Manifestaciones culturales	Arquitectura	Monumentos	-1.353094	-78.618353	2903	5	4	4	4	2	2	2	2	0	25	I	

9	Monumento el ferroviario	Manifestaciones culturales	Arquitectura	Monumentos	-1.356001	-78.614578	2903	3	2	3	3	3	3	3	3	0	23	I
10	Monumento pedro f. Cevallos	Manifestaciones culturales	Arquitectura	Monumentos	-1.354963	-78.616294	2890	5	5	3	2	3	2	1	2	0	23	I
11	Vivienda tradicional	Manifestaciones culturales	Arquitectura	Histórica / vernácula	-1.35659	-78.60706	2894	4	4	3	3	2	4	3	2	0	25	I
12	Iglesia San José - Tambo la Universidad	Manifestaciones culturales	Arquitectura	Histórica / vernácula	-1.364214	-78.607842	2890	5	5	4	4	4	2	2	3	0	29	II
13	Iglesia de Santa Rosa	Manifestaciones culturales	Arquitectura	Histórica / vernácula	-1.34959805	-78.620299	2890	5	4	4	4	2	2	2	2	0	25	I
14	Iglesia de Andiganto	Manifestaciones culturales	Arquitectura	Histórica / vernácula	-1.359145	-78.598152	2890	3	4	2	3	2	3	2	3	0	22	I
15	Iglesia del Caserío San Pedro de Cevallos	Manifestaciones culturales	Arquitectura	Histórica / vernácula	-1.364905	-78.615119	2890	5	6	3	3	3	3	2	2	0	27	II
16	Iglesia los Vincos	Manifestaciones culturales	Arquitectura	Histórica / vernácula	-1.337888	-	2890	4	3	3	2	2	2	3	3	0	22	I
						11												
17	Iglesia San Judas Tadeo – La Florida	Manifestaciones culturales	Arquitectura	Histórica / vernácula	-1.34119411	-	2890	4	3	4	4	3	2	2	3	0	25	I
						2												
18	Iglesia Del Caserío Agua Santa	Manifestaciones culturales	Arquitectura	Histórica / vernácula	-1.3447551	-	2890	5	4	4	4	2	2	2	2	0	25	I
						7												
19	Iglesia del Belén	Manifestaciones culturales	Arquitectura	Histórica / vernácula	-1.361648	-78.626739	2890	3	4	3	4	5	3	3	3	0	28	II
20	Iglesia Santo Domingo de Cevallos	Manifestaciones culturales	Arquitectura	Histórica / vernácula	-1.3537263	-	2890	5	4	4	4	2	2	2	2	0	25	I
						5												
21	Iglesia Central San Pedro	Manifestaciones culturales	Arquitectura	Histórica / vernácula	-1.354794	-78.616045	2880	5	4	5	4	3	2	3	2	0	28	II

Elaborado por: Saira Cáceres.



Figura 5. Mapa de atractivos turísticos cantón Cevallos.

Elaborado por: Saira Cáceres.

3. Estudio de mercado

a. Análisis de la oferta

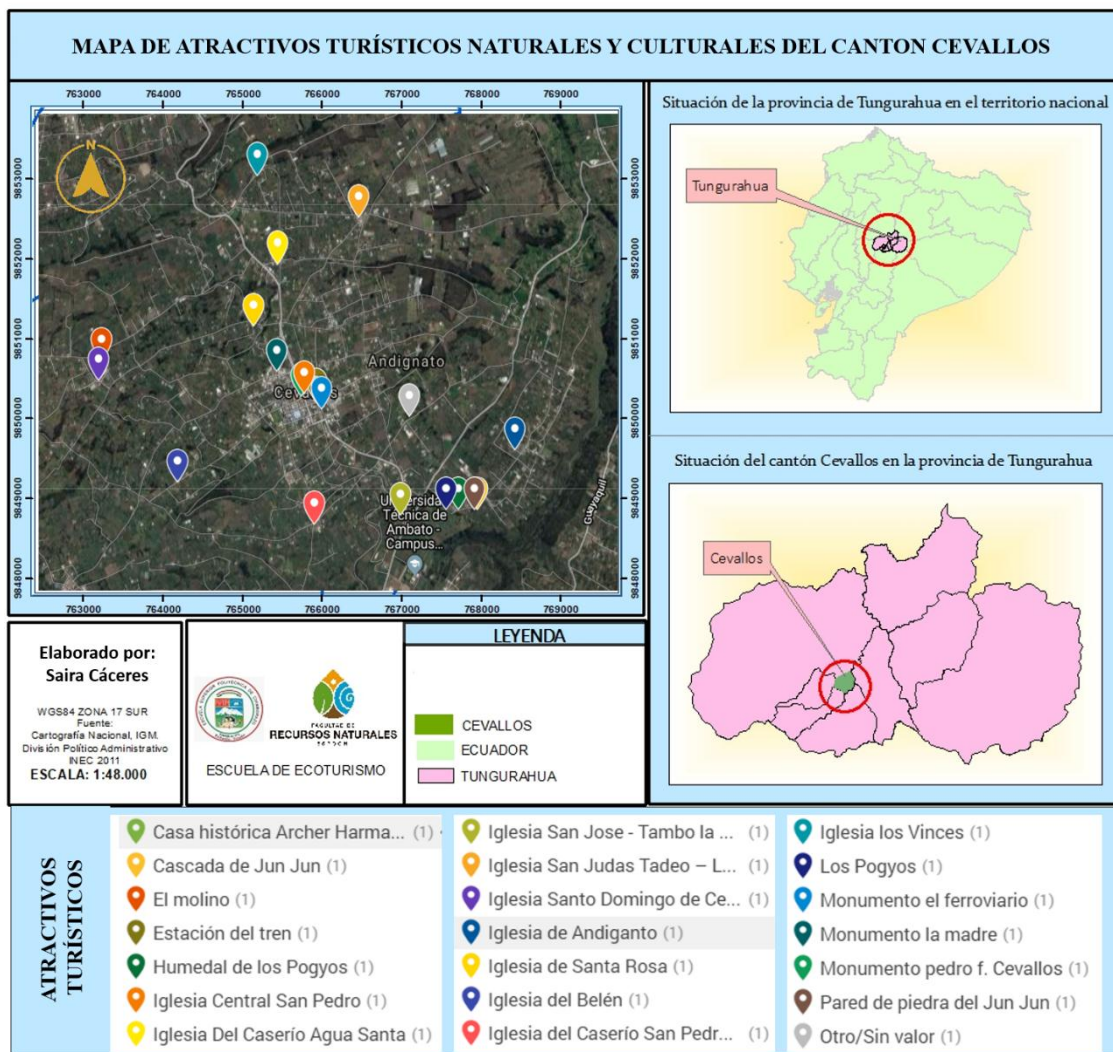
La oferta turística del cantón Cevallos se encuentra relacionada a los elementos del sistema turístico, es decir: atractivos turísticos, infraestructura turística, planta turística y superestructura turística. Por lo cual, a continuación, se analizan los elementos que componen la oferta del territorio:

1) Atractivos turísticos

En cuanto a los atractivos turísticos del cantón Cevallos, existen 21 atractivos de los cuales 4 son atractivos naturales y 17 son manifestaciones culturales. De los cuales, 14 (67%) pertenecen a Jerarquía I, mientras que 7 (33%) son de Jerarquía II.

2) Infraestructura turística

Tabla 14. Infraestructura turística.

N°	Servicio	Tipo	Observaciones
1	Agua	Entubada	La cobertura del agua de consumo por red pública es de 95% en el sector urbano, mientras que la cobertura del sector rural es de 64.89%.
2	Energía eléctrica	Red pública	Abastece al 97.66% de los hogares.
3	Comunicaciones	Televisión, radio, internet servicios de telefonía fija y móvil	Tiene buena cobertura.
4	Alcantarillado	Alcantarillado y pozos sépticos.	El área urbana existe el 100% de cobertura de alcantarillado y para el sector rural la cobertura es de 64.89%.
5	Desechos solidos	Recolección de basura	La cobertura para la zona urbana es del 92.3%, mientras que para el área rural la cobertura es del 67,86%.
6	Salud	4 puestos de salud en el cantón.	Un sub centro localizado en la cabecera cantonal y 3 puestos de salud localizados en el sector de Andignato, Sto. Domingo y La Florida.
7	Medios de transporte	Cooperativa de buses Cevallos – Quero, Cooperativa de buses Santiago de Quero, estos conectan desde el cantón Ambato-Quero y la Cooperativa de camionetas 29 de abril.	Los barrios aledaños a la parroquia cuentan con los medios de transportes con horarios establecidos desde las 7:00 am hasta las 6:00 pm.
8	Vías de acceso	De primer orden, segundo orden y caminos de tierra.	La red vial satisface las necesidades de los pobladores debido a que en su mayoría las vías colectoras nacen desde la cabecera cantonal y terminan en el límite cantonal occidental.

Nota: GAD Cevallos, 2015.

Elaborado por: Saira Cáceres.

3) Planta turística

En el cantón cantón Cevallos no se presenta una cantidad representativa de establecimientos prestadores de servicios turísticos, sin embargo, los existentes se presentan a continuación:

Tabla 15. Servicio de hospedaje.

N°	Nombre	Propietario	Teléfono	Ubicación	Horario	Oferta
1	Complejo turístico sindicato de choferes	Representante sr. Alonso Freire Administradora Ing. Anita Naranjo	2872 190	Calle los pinos y Pedro Fermin Cevallos	De domingo a domingo De 8:00 a 17:00	Alojamiento Área húmeda Complejo recreacional
2	Quinta Arrobita	Lcdo. Klever Arroba	997867580	Barrio Jesús del Gran Poder vía a los Vinces	Domingos De 11:00 a 17:00	Llapingachos Cuy, conejo con papas en salsa de maní Caldo de gallina Jugos naturales
3	Hotel Cevallos	Maribel Ortiz	2747 005	Av. 24 de mayo y Vargas Torres	De domingo a domingo De 8:00 a 17:00	Alojamiento
4	Hotel Rincón de Juanito	Sr. Juan Pozo	098 414 2440	Av. Felipa Real y Juan E. Bucheli	De domingo a domingo De 8:00 a 17:00	Alojamiento
5	Hostería la Bonita	Lic. Norma Morales	2580 167	Barrio Andignato	Viernes – Domingo 10h00 – 17h00	Alojamiento Área húmeda Complejo recreacional Platos a la carta

Nota: GADM Cevallos, 2019.

Elaborado por: Saira Cáceres.

Tabla 16. Caracterización del servicio de alimentación.

N°	Nombre	Propietario	Teléfono	Ubicación	Horario	Oferta
1	Cafetería del tren	Sra. Rosa Villacis	984505840	Calle 29 de Abril y España en la Estación del Tren	De domingo a domingo De 8:00 a 17:00	Almuerzos Café Jugos naturales Llapingachos
2	Quinta Arrobita	Lcdo. Klever Arroba	997867580	Barrio Jesús del Gran Poder vía a los Vices	Domingos De 11:00 a 17:00 Bajo pedido	Cuy, conejo con papas en salsa de maní, Caldo de gallina Jugos naturales
3	Dulcifresa	Ing. Maribel Valle	999846614	Fábrica barrio 1 de mayo calle España y callejón Punto de venta exteriores del coliseo	Fábrica de 8:00 A 16:00 Punto de venta de sábado a domingo y feriados de 9:30 a 19:00	Fresas con crema y chocolate Mermeladas más de 25 sabores
4	Fritada Santa Rosa	Sra. Graciela Pérez	2872609	Barrio Santa Rosa	Miércoles y Domingo de 8h00 – 15h00	Fritada, con mote y choclos
5	Paradero Yasuní	Sra. Mayra Fuentes	2872625	Barrio Santa Rosa	Sábado – Domingo 10h00 – 17h00	Maitos, tilapia frita y asada, volqueteros
6	A comer con rumba	Sr. Juan Burbano	2872115	Barrio aire libre	Lunes a domingo 10h00- 20h00	Almuerzos, pinchos y platos a la carta
7	Choco choco tren	Sra. Rosario Núñez	098 148 3066	Calle España	Lunes a domingo 10h00 – 20h00	Cafetería y postres elaborados en chocolate
8	Fast food comida rápida	Sr. Ramiro Villalva	099 991 0130	Calle 29 de Abril	Lunes a domingo 10h00 – 22h00	Almuerzos, pollo broster
9	Panadería Su pan de calidad	Sr. Alfonso Soria	098 639 6394	Calle 29 de Abril	Lunes a domingo 10h00- 20h00	Cafetería, y panadería
10	Panadería Novapan	Sr. Nestor Pálate Jerez	099 908 8054	Calle 29 de Abril	Lunes a domingo 10h00- 20h00	panadería
11	Mushroom panet	Ing. Daniela Sánchez	098 752 3568	Felipa Real y 13 de mayo	martes a domingo 17h00 – 22h00	comida rápida

12	Asadero Súper Cuy	Sra. Ximena Sánchez	994559494	Calle 13 de Mayo y Gonzales Suarez frente al coliseo	De sábados a domingo De 12:00 a 15:00	Cuy asado Conejo y pollo asado Caldo de gallina Yahuarlocro Consomé Almuerzos Bebidas típicas
13	Paradero las Rosas	Sra. Rosita Villalva	986572484 32872476	Caserío Agua Santa vía a Cevallos	De Martes a domingo De 11:00 a 17:00	Carnes a la brasa Cuy, conejo asado Caldo de gallina Yahuarlocro Bebidas típicas Jugos naturales Postres
14	Hornados “Doña Rosita “	Sra. Rosa Villacís	995527798 32872181	Barrio Gonzales Suarez	De sábados a domingos y feriados De 10:30 a 16:30	Hornado Cuy, conejo, pollo asado Caldo de gallina Yahuarlocro Consomé Almuerzos Bebidas típicas Jugos naturales
15	Quita la Bonita	Sra. Norma Morales	980906754	Caserío Andingnato	Previa relación	Platos típicos Platos internacionales
16	Restaurante el Gran Conejo	Lcda. Melida Porrás	997122875 32580174	Caserío Santo Domingo	Domingo y bajo pedido De 12:00 a 16:00	Cuy, conejo, pollo asado Caldo de gallina Yahuarlocro Consomé Fritada Jugos naturales

17	Fritadas el Cajón	Sr. Carlos Mantilla	939452726	Gonzales Suarez Av. Gonzales Suarez a una cuadra del parque de la madre.	Sábado, Domingo y Feriado De 10:00 A 20:00	Fritada con mote y choclo Caldo de gallina Yahuarlocro Caldo de pata de chanco Pollo asado Bebida tradicional chicha
18	Picantería Rosita	Sra. Graciela Pérez		Calle los Eucaliptos frente a las canchas del Barrio Santa Rosa a unos 400 mts. de la Av. Principal		
19	Descanso y real	Sra. Mirian Pazmiño	994955197	Av. 24 de mayo	miércoles a domingo	Platos a la carta
20	Heladería Marcelo's	Sr. Marcelo Peñafiel		Barrio González Suarez	Lunes a domingo 10h00 – 20h00	Heladería

Nota: GADM Cevallos, 2019.

Elaborado por: Saira Cáceres.

4) Superestructura

Tabla 17. Superestructura turística.

N°	Institución	Ámbito de intervención
1	GAD provincial de Tungurahua	Mantenimiento de caminos vecinales, construcción y mantenimiento de infraestructura social
2	GAD cantonal de Cevallos	Estructurar mecanismos de participación de los actores locales Incentivar las inversiones privadas, nacionales y extranjeras Otorgamiento de licencias y patentes, a los prestadores de servicios Planificación local del Turismo Promoción interna de los productos turísticos locales. Propiciar la coordinación institucional a nivel local.
3	Ministerio del Ambiente MAE	Concluir los planes de manejo de áreas naturales protegidas dando prioridad al turismo sostenible. Garantizar calidad ambiental en zonas urbanas y rurales, de desarrollo turístico.
4	Ministerio de Turismo MINTUR	Asistencia Técnica dirigida a municipios y prestadores de servicios, como órgano rector de las políticas del sector, le corresponde importantes funciones tendientes a fortalecer y desarrollar el sector turístico nacional, como uno de los ejes estratégicos del desarrollo económico Nacional. Diseño de políticas nacionales Coordinación y gestión política Planificación Nacional del Turismo
5	Banco del Estado	Cubre financiamientos para emprendimientos productivos.
6	Cruz Roja	Proporcionar primeros auxilios y capacitaciones acorde a las exigencias de la ciudadanía.
7	ECU 911	Brinda la correspondiente seguridad las 24 horas del día.
8	Sindicato de choferes Cevallos	Brinda capacitación para una mejor movilidad en el territorio.
9	Junta de Agua Mocha Huachi	Ofrecer del servicio de agua potable las 24 horas
10	Junta de Agua Potable Yanahurco	Proveer proyectos para el mejoramiento del líquido vital
11	Federación Deportiva de Tungurahua	Fortalecer el deporte provincial en la niñez, adolescencia y grupos mayores
12	Gestión de Riesgos	Garantizar la protección de los habitantes del cantón sobre desastres de origen natural o antrópico

Nota: GADM Cevallos, 2019.

Elaborado por: Saira Cáceres.

b. Análisis de la demanda

1) Edad

Tabla 18. Edad de turistas encuestados.

Edad	Nacionales	%	Extranjeros	%
a) Menos de 18 años	20	7	9	11
b) Entre 18 y 25 años	86	30	28	33
c) Entre 26 y 40 años	127	45	42	49
d) Más de 40 años	50	18	6	7
Total	283	100	85	100

Nota: Encuestas realizadas, 2019.

Elaborado por: Saira Cáceres.



Figura 6. Edad de turistas encuestados.

Interpretación:

En cuanto a las edades de los turistas nacionales se encuentra el 45% entre 26 y 40 años, seguido del 30% entre 18 y 25 años, mientras que el 18% son más de 40 años y el 7% corresponden a menos de 18 años. En cuanto a turistas extranjeros el 49% son entre 26 y 40 años, el 33% son entre 18 y 25 años, mientras que el 11% son menores de 18 años y el 7% más de 40 años.

2) Género

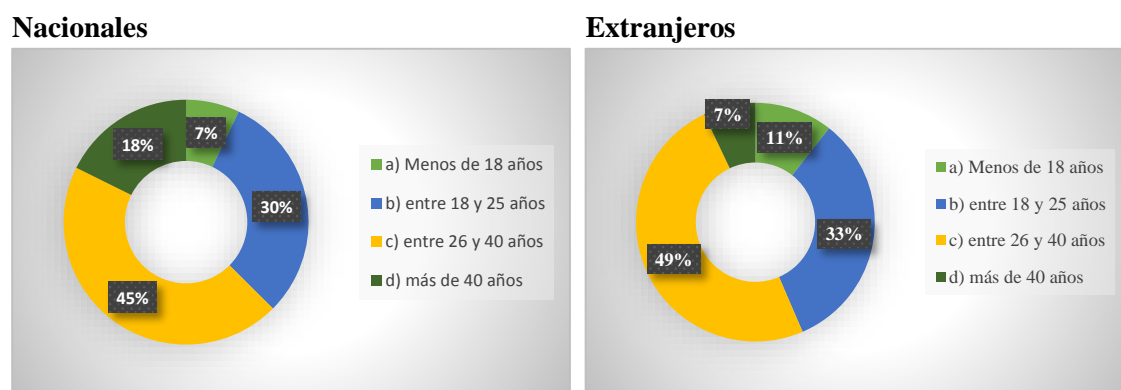
Tabla 19. Género de turistas encuestados.

Género	Nacionales	%	Extranjeros	%
Masculino	150	53	49	58
Femenino	133	47	36	42
Total	283	100	85	100

Nota: Encuestas realizadas, 2019.

Elaborado por: Saira Cáceres.



Figura 7. Género de turistas encuestados.

Interpretación:

El género de los turistas nacionales corresponde en un 53% a masculino y femenino en un 47%; mientras que los turistas extranjeros son el 58% de género masculino y el 42% de género femenino.

3) Lugar de procedencia de turistas

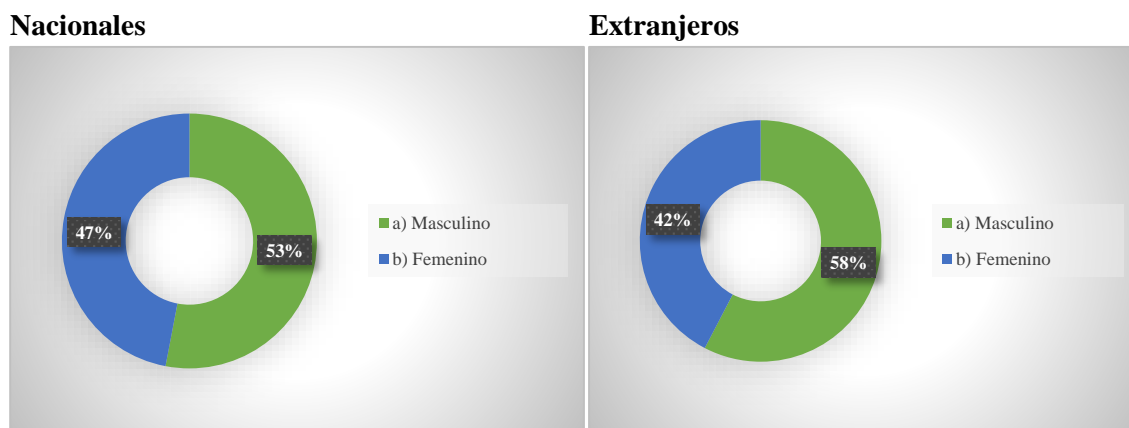
Tabla 20. Procedencia de turistas encuestados.

Procedencia	Nacionales	%	Variable	Extranjeros	%
a) Tungurahua	95	34	a) Estados Unidos	21	25
b) Pichincha	83	29	b) Holanda	24	28
c) Pastaza	54	19	c) Canadá	28	33
d) Chimborazo	33	12	d) España	7	8
e) Bolívar	18	6	e) Italia	5	6
Total	283	100	Total	85	100

Nota: Encuestas realizadas, 2019.

Elaborado por: Saira Cáceres.



Figura 8. Procedencia de turistas encuestados.

Interpretación:

Del total de turistas nacionales encuestados se obtuvo que el 34% provienen de la provincia de Tungurahua, seguido de 29% de Pichincha y el 19% de Pastaza. Por otra parte, la procedencia de

turistas extranjeros se obtuvo que el 33% son de Canadá, seguidos de Holanda con el 28% y el 25% de Estados Unidos.

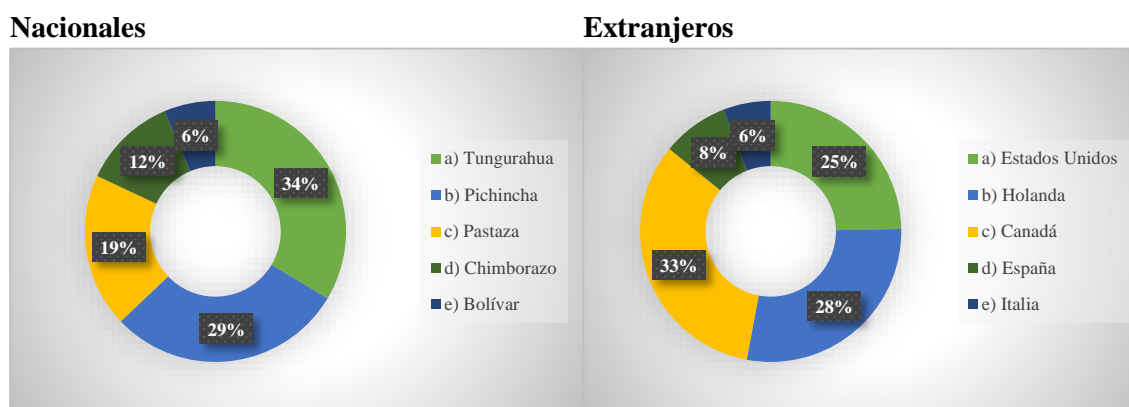
4) Nivel de educación

Tabla 21. Nivel de educación de turistas encuestados.

Educación	Nacionales	%	Extranjeros	%
a) Primaria	63	22	8	9
b) Secundaria	135	48	27	32
c) Superior	59	21	35	41
d) Otros	26	9	15	18
Total	283	100	85	100

Nota: Encuestas realizadas, 2019.

Elaborado por: Saira Cáceres.



Figura 9. Nivel de educación de turistas encuestados.

Interpretación:

Las encuestas realizadas a turistas nacionales demuestran que el 48% corresponden a nivel de instrucción secundaria, seguidos por los de instrucción primaria con el 22%. Mientras que los turistas extranjeros son de instrucción superior con el 41% y de instrucción secundaria con el 32%.

5) Motivo de viaje

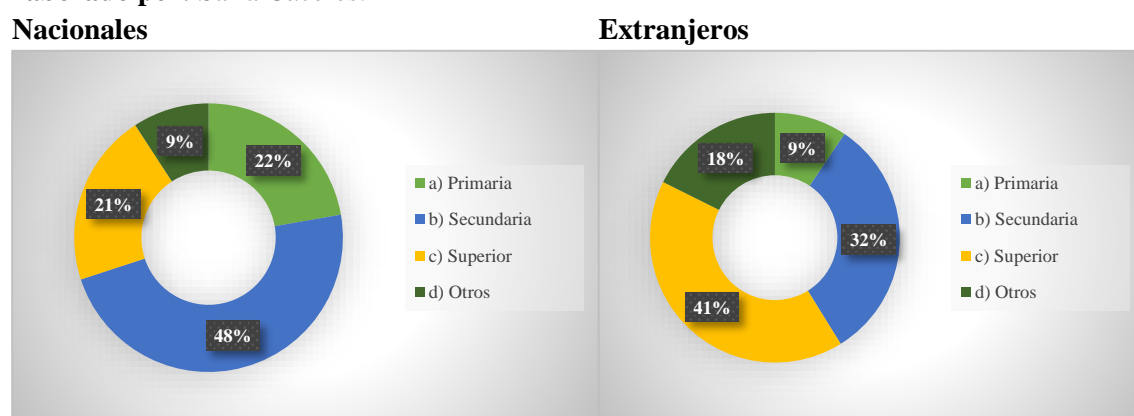
Tabla 22. Motivo de viaje de turistas encuestados.

Viaje	Nacionales	%	Extranjeros	%
a) Estudios	19	7%	5	6%
b) Negocios	30	11%	6	7%
c) Distracción	184	65%	55	65%
d) Salud	10	3%	17	20%
e) Trabajo	40	14%	2	2%
Total	283	100%	85	100%

Nota: Encuestas realizadas, 2019.

Elaborado por: Saira Cáceres.



Figura 10. Motivo de viaje de turistas encuestados.

Interpretación:

Del total de encuestados correspondientes a turistas nacionales el 65% que viajan por distracción, seguidos por el 14% que lo hacen por trabajo y el 11% por negocios. Mientras que los turistas extranjeros manifiestan realizar sus viajes por motivos de distracción en un 65%, por salud en un 20% y el 7% por negocios.

6) Acompañamiento de viaje

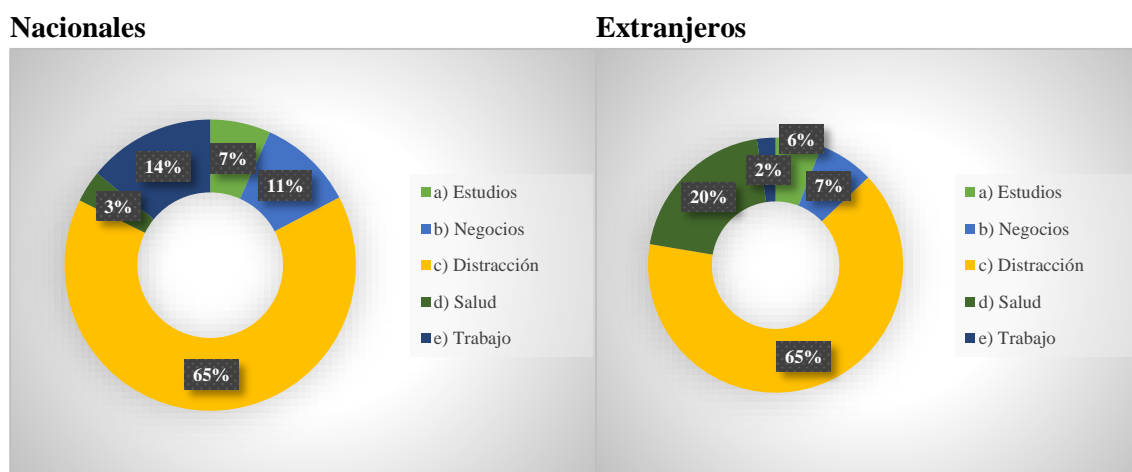
Tabla 23. Acompañamiento de viaje de turistas encuestados.

Acompañamiento	Nacionales	%	Extranjeros	%
a) Amigos	49	17	27	32
b) Familia	136	48	21	25
c) Solo	28	10	5	6
d) Pareja	70	25	32	37
Total	283	100	85	100

Nota: Encuestas realizadas, 2019.

Elaborado por: Saira Cáceres.



Figura 11. Acompañamiento de viaje de turistas encuestados.

Interpretación:

Se obtuvo que en los viajes los turistas nacionales el 48% lo realiza con su familia, y el 25% viaja en pareja. Mientras que los turistas extranjeros manifestaron que viajan acompañados de su pareja en un 37%, y un 32% con sus amigos.

7) Disposición para realizar actividades de turismo

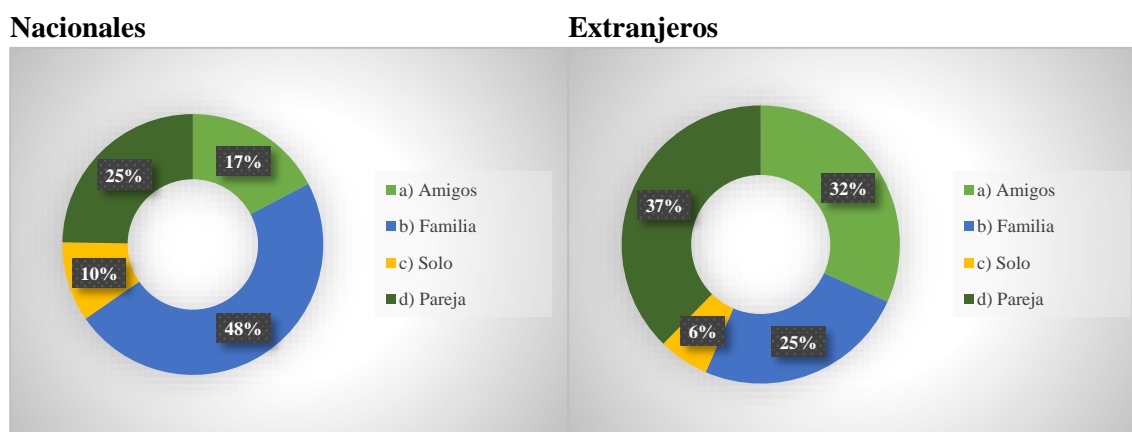
Tabla 24. Disposición para realizar actividades de turismo de turistas encuestados.

Actividades	Nacionales	%	Extranjeros	%
a) Si	260	92	83	98
b) No	23	8	2	2
Total	283	100	85	100

Nota: Encuestas realizadas, 2019.

Elaborado por: Saira Cáceres.



Figura 12. Disposición para realizar actividades de turismo de turistas encuestados.

Interpretación:

Se obtuvo que la disposición para realizar actividades de turismo por parte de los turistas nacionales es del 92%. Por otra parte, los turistas extranjeros indicaron que si están dispuestos a realizar actividades de turismo en un 98%.

8) Preferencia para conocer atractivos

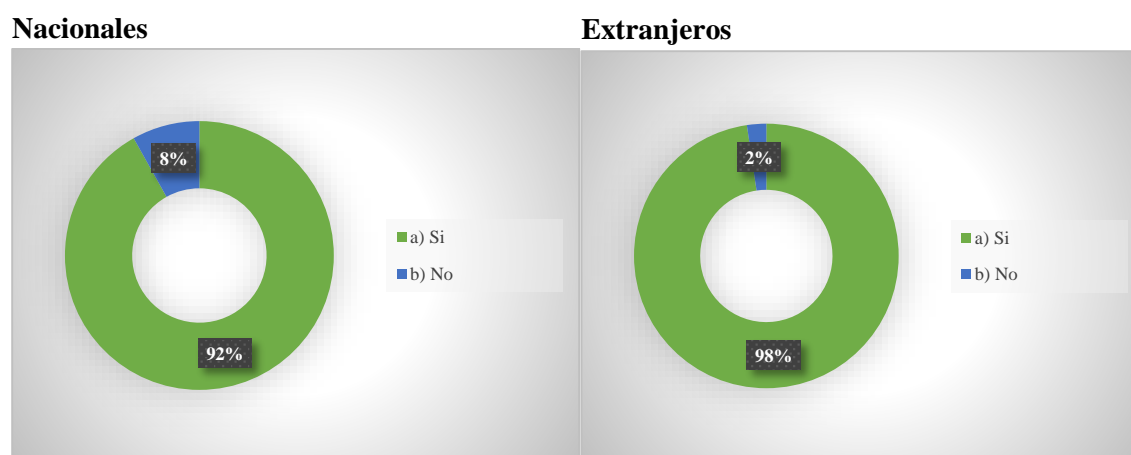
Tabla 25. Preferencia para conocer atractivos de turistas encuestados.

Atractivos	Nacionales	%	Extranjeros	%
a) Cascada de Jun Jun	54	19	15	18
b) Humedal de los Pogyos	8	3	2	2
c) Los Pogyos	23	8	8	9
d) Pared de piedra del Jun Jun	13	5	4	5
e) Casa histórica Archer Harman (casa museo)	6	2	5	6
f) El molino	8	3	3	3
g) Estación del tren	38	13	16	19
h) Vivienda tradicional	7	2	2	2
i) Monumentos	9	3	4	5
j) Iglesias	117	41	26	31

Total	283	100	85	100
--------------	------------	------------	-----------	------------

Nota: Encuestas realizadas, 2019.

Elaborado por: Saira Cáceres.



Figura 13. Preferencia para conocer atractivos de turistas encuestados.

Interpretación:

Del total de turistas nacionales encuestados el 41% les gustaría conocer las Iglesias del cantón Cevallos, el 19% la cascada de Jun Jun, el 13% la Estación del Tren y el 8% los Pogyos. Por su parte los turistas extranjeros les gustaría en un 31% conocer las Iglesias, el 19% la Estación del Tren, el 18% la cascada de Jun Jun y el 9% los Pogyos.

9) Tipo de turismo

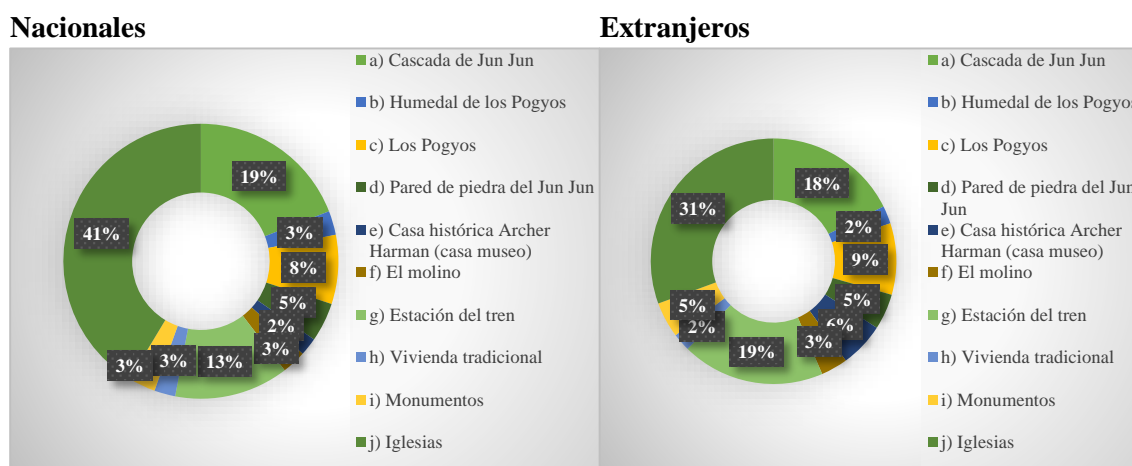
Tabla 26. Tipo de turismo ha realizar en el cantón de turistas encuestados.

Actividades	Nacionales	%	Extranjeros	%
a) Naturaleza	89	31	20	24
b) Comunitario	75	27	25	29
c) Agroturismo	4	1	6	7
d) Religioso	115	41	34	40
Total	283	100	85	100

Nota: Encuestas realizadas, 2019.

Elaborado por: Saira Cáceres.



Figura 14. Tipo de turismo ha realizar en el cantón de turistas encuestados.

Interpretación:

En los datos obtenidos los turistas nacionales les gustaría turismo religioso en un 41%, el 31% turismo de naturaleza y 27% turismo comunitario. Por su parte los turistas extranjeros prefieren turismo religioso en un 40%, seguido por el 29% turismo comunitario y el 24% turismo de naturaleza.

10) Actividades ha realizar en el cantón

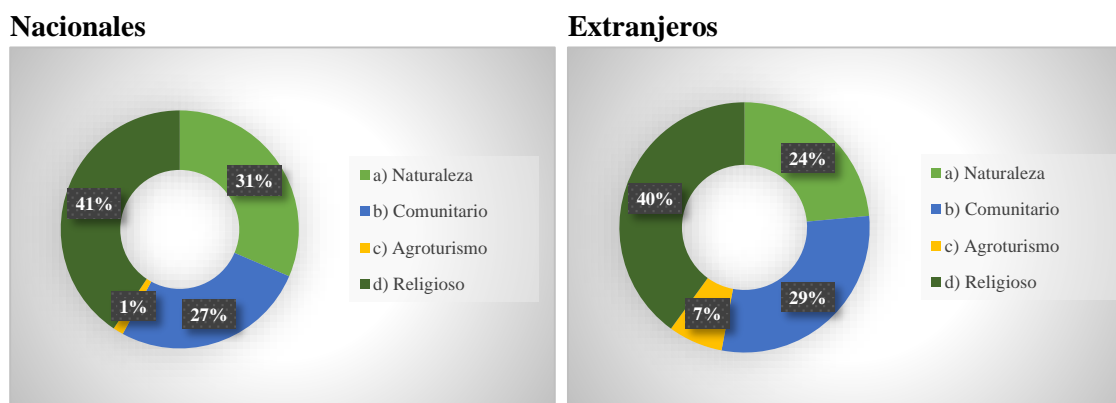
Tabla 27. Actividades ha realizar en el cantón de turistas encuestados.

Actividades	Nacionales	%	Extranjeros	%
a) Caminatas	88	31	15	18
b) Fotografía	49	17	18	21
c) Visita a iglesias	74	26	20	23
d) Observación de flora y fauna	36	13	10	12
e) Ciclismo	20	7	12	14
f) Escalada	16	6	10	12
Total	283	100	85	100

Nota: Encuestas realizadas, 2019.

Elaborado por: Saira Cáceres.



Figura 15. Actividades ha realizar en el cantón de los turistas encuestados.

Interpretación:

En los datos obtenidos los turistas nacionales estarían dispuestos a realizar actividades de caminatas en un 31%, visita a iglesias 26%, el 17% fotografía y el 13% observación de flora y fauna. Por su parte, a los turistas extranjeros les gustaría realizar igualmente actividades de visita a iglesias 23%, fotografía 21% y el 18% caminatas.

11) Servicios con los que le gustaría contar durante la visita

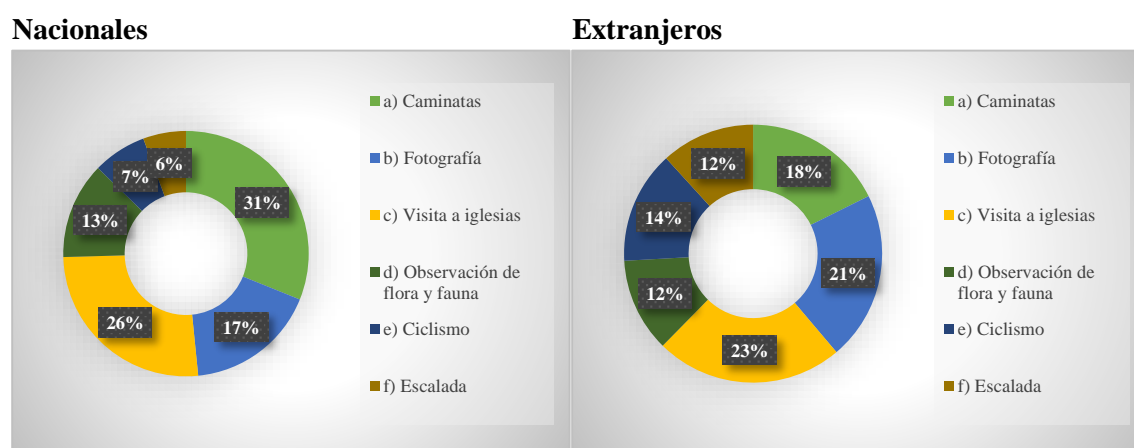
Tabla 28. Servicios con los que les gustaría a los turistas encuestados.

Servicios	Nacionales	%	Extranjeros	%
a) Alojamiento	77	27	5	6
b) Alimentación	138	49	41	48
c) Guianza	45	16	18	21
d) Transporte	23	8	21	25

Total	283	100	85	100
--------------	------------	------------	-----------	------------

Nota: Encuestas realizadas, 2019.

Elaborado por: Saira Cáceres.

Nacionales

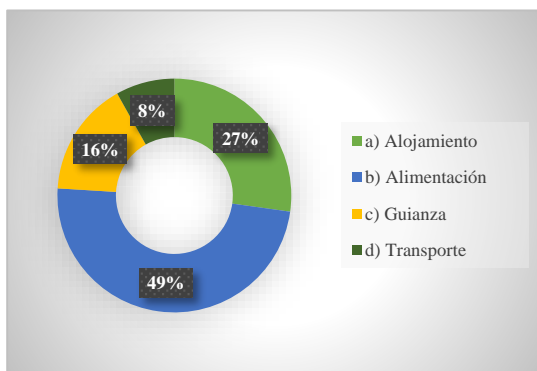

Extranjeros



Figura 16. Servicios con los que les gustaría a los turistas encuestados.

Interpretación:

Del total de encuestados de turistas nacionales les gustaría tener servicios de alimentación en un 49%, 27% alojamiento y guianza en un 16%. De igual forma, los turistas extranjeros desean tener servicios de alimentación en un 48, 25% transporte y el 21% guianza.

12) Gasto promedio

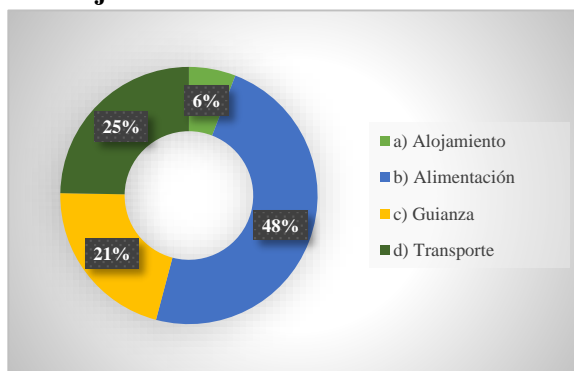
Tabla 29. Gasto promedio de turistas encuestados.

Gasto	Nacionales	%	Extranjeros	%
a) Menos de \$15	38	13	9	11
b) Entre \$15 y \$40	56	20	10	12
c) De \$40 a \$60	163	58	43	50
d) Más de \$60	26	9	23	27
Total	283	100	85	100

Nota: Encuestas realizadas, 2019.

Elaborado por: Saira Cáceres.

Nacionales

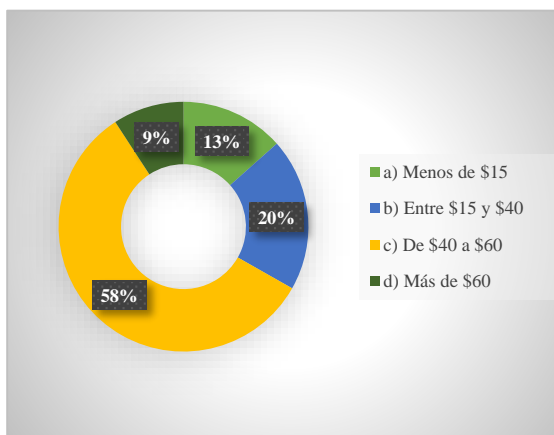

Extranjeros



Figura 17. Gasto promedio de turistas encuestados.

Interpretación:

Del total de encuestados el 58% de turistas nacionales y el 50% de extranjeros, su gasto promedio por día es de \$40 a \$60.

13) Días a permanecer en el cantón**Tabla 30.** Días a permanecer en el cantón de los turistas encuestados.

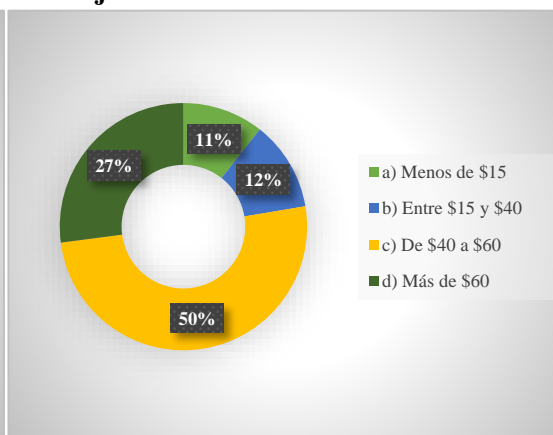
Permanencia	Nacionales	%	Extranjeros	%
a) Uno	144	51	56	66
b) Dos	100	35	21	25
c) Tres	21	6	5	6
d) Más de tres días	18	6	3	3
Total	283	100	85	100

Nota: Encuestas realizadas, 2019.

Elaborado por: Saira Cáceres.

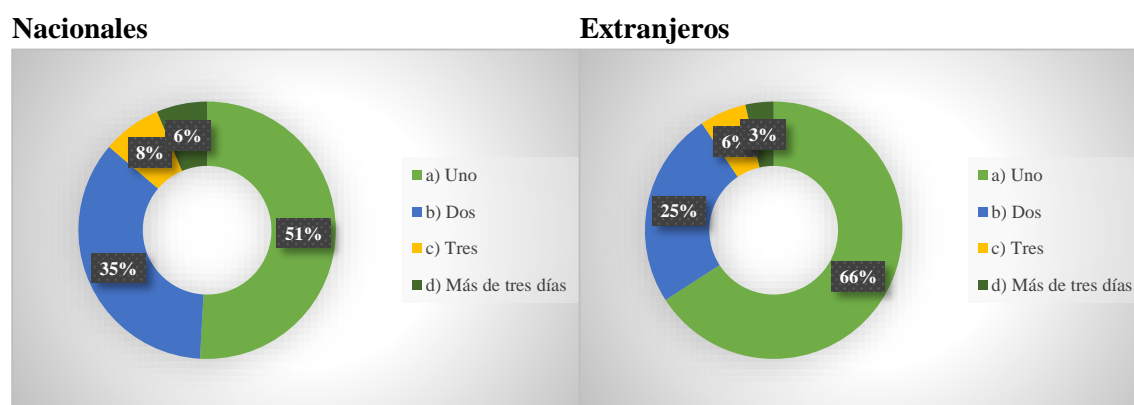
**Figura 18.** Días a permanecer en el cantón de turistas encuestados.**Interpretación:**

Se logró determinar que tanto, turistas nacionales y extranjeros estarían dispuestos a permanecer en el cantón 1 día en un 51% y 66% respectivamente.

14) Medios que prefieren informarse**Tabla 31.** Medios que prefieren informarse de turistas encuestados.

Variable	Nacionales	%	Extranjeros	%
a) Internet	191	68	61	72
b) Radio y Tv	23	8	5	6
c) Volantes	18	6	2	2
d) Prensa	19	7	4	5
e) Guía turística	32	11	13	15
Total	283	100	85	100

Nota: Encuestas realizadas, 2019.

Elaborado por: Saira Cáceres.



Figura 19. Medios que prefieren informarse de turistas encuestados.

Interpretación:

Se logró determinar que tanto, turistas nacionales y extranjeros les gustaría informarse por medio del internet en un 68% y 72% respectivamente.

15) Perfil del turista

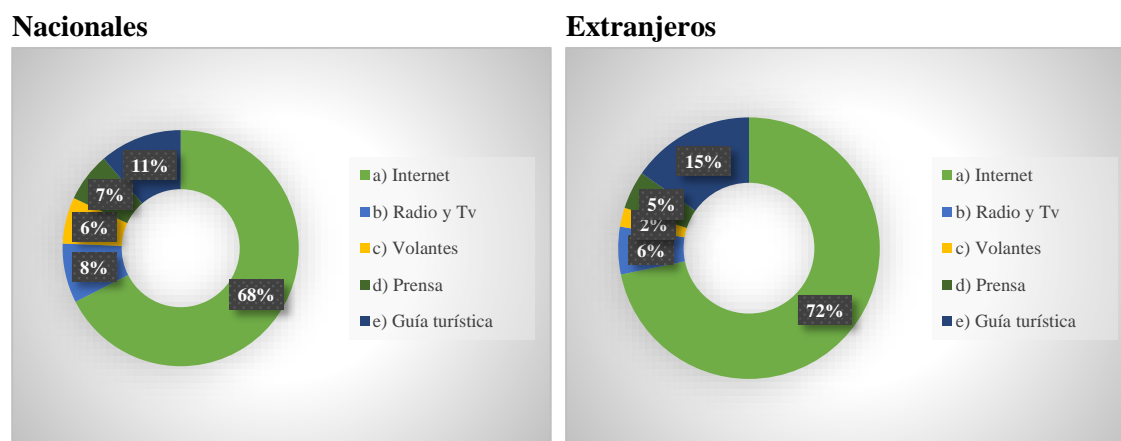
Tabla 32. Perfil turistas encuestados.

N°	Pregunta	Turistas nacionales		Turistas extranjeros	
1	Edad	Entre 26 y 40 años	45%	Entre 26 y 40 años	49%
2	Género	Masculino	53%	Masculino	58%
		Femenino	47%	Femenino	42%
3	Procedencia	Tungurahua	34%	Canadá	33%
		Pichincha	29%	Holanda	28%
		Pastaza	19%	Estados Unidos	25%
4	Nivel de educación	Secundaria	48%	Superior	41%
5	Motivo de viaje	Distracción	65%	Distracción	65%
		Trabajo	14%	Salud	20%
6	Acompañamiento de viaje	Familia	48%	Pareja	37%
		Pareja	25%	Amigos	32%
7	Disposición para realizar actividades de turismo	Si	92%	Si	98%
8	Preferencia para conocer atractivos	Iglesias	41%	Iglesias	31%
		Cascada de Jun Jun	19%	Estación del tren	19%
		Estación del tren	13%	Cascada de Jun Jun	18%
		Los Pogyos	8%	Los Pogyos	9%
		Pared de piedra del Jun Jun	5%	Casa histórica Archer Harman (casa museo)	6%
9	Tipo de turismo	Religioso	41%	Religioso	40%
		Naturaleza	31%	Comunitario	29%
10	Actividades ha realizar	Caminatas	31%	Caminatas	18%
		Fotografía	17%	Fotografía	21%
		Visita a iglesias	26%	Visita a iglesias	23%
		Observación de flora y fauna	13%	Observación de flora y fauna	12%
			7%		14%
		Ciclismo	6%	Ciclismo	12%

		Escalada		Escalada	
11	Servicios con los que les gustaría	Alimentación	49%	Alimentación	48%
12	Gasto promedio	De \$40 a \$60	58%	De \$40 a \$60	51%
13	Días a permanecer	Uno	51%	Uno	66%
14	Medios que prefieren informarse	Internet	68%	Internet	72%

Elaborado por: Saira Cáceres.

Turistas nacionales

Son hombres y mujeres, en un rango de edad comprendido entre 26 y 40 años, con procedencia de las provincias de Tungurahua, Pichincha y Pastaza, con un nivel de educación secundaria, que en su mayoría viajan por distracción y trabajo en compañía de familia y pareja, los cuales tienen disposición para realizar actividades de turismo en el cantón, para conocer atractivos como Iglesias, Cascada de Jun Jun, Estación del tren, Los Pogyos y la Pared de piedra del Jun Jun, con el fin de realizar turismo religioso y de naturaleza, a través de actividades de caminatas, fotografía, visita a iglesias, observación de flora y fauna, ciclismo y escalada, además les gustaría que exista servicio de alimentación, con un gasto diario promedio de \$40 a \$60 dólares, que el tiempo de estancia en el cantón sería de 1 día, finalmente les gustaría informarse a través del internet.

Turistas extranjeros

Son hombres y mujeres, en un rango de edad comprendido entre 26 y 40 años, con procedencia de países como Canadá, Holanda y Estados Unidos, con un nivel de educación superior, que en su mayoría viajan por distracción y salud en compañía de pareja y amigos, los cuales tienen disposición para realizar actividades de turismo en el cantón, para conocer atractivos como Iglesias, Estación del tren, Cascada de Jun Jun, Los Pogyos y Casa histórica Archer Harman (casa museo), con el fin de realizar turismo religioso y de comunitario, a través de actividades de caminatas, fotografía, visita a iglesias, observación de flora y fauna, ciclismo y escalada, además les gustaría que exista servicio de alimentación, con un gasto diario promedio de \$40 a \$60 dólares, que el tiempo de estancia en el cantón sería de 1 días, finalmente les gustaría informarse a través del internet.

16) Demanda potencial

Los potenciales clientes nacionales para la implementación del producto turístico en el cantón Cevallos son de 6164 turistas, considerando un porcentaje de aceptación del 92%. Por otra parte, los potenciales clientes extranjeros, corresponden a 1944 turistas con un porcentaje de aceptación del 98%, los resultados son fruto del análisis de la demanda, en cuanto a la disposición para realizar actividades de turismo, debido a que no toda la muestra de estudio sería nuestros potenciales clientes.

Según datos de la Coordinación General de Estadística e Investigación del Ministerio de Turismo, la tasa de crecimiento anual del turismo interno es del 14% en el año 2018. En este sentido, la proyección de la demanda potencial se la realizó mediante el método del incremento compuesto cuya fórmula es $Cn = (1 + i)^n$.

Fórmula:

$$Cn=(1+i)^n$$

Donde:

Co= Demanda potencial (6164 turistas nacionales y 1944 turistas extranjeros)

i= Índice de crecimiento de turismo (14%)

n= Año a proyectarse (1 – 5)

Tabla 33. Proyección de la demanda potencial.

Nº	Año	Turistas nacionales	Turistas extranjeros	Demanda potencial
0	2019	6164	1944	8108
1	2020	7027	2217	9243
2	2021	8011	2527	10538
3	2022	9132	2881	12013
4	2023	10411	3284	13695
5	2024	11868	3744	15612

Elaborado por: Saira Cáceres.

c. Análisis de la competencia

Como competencia se ha considerado a los proyectos de turismo que ofrecen similares actividades en los cantones de Baños de Agua Santa, Pelileo y Quero, por encontrarse cerca del cantón Cevallos, además del desarrollo turístico en los cantones mencionados, detallados a continuación:

Tabla 34. Análisis de la competencia.

Proyectos	Atractivos	Plazas de hospedaje	Plazas de alimentación	Servicio de guianza	Actividades	Servicios básicos disponibles	Número de turistas (2018)
Complejo turístico “Don moro”, cantón Pelileo	Cuenta con 3 atractivos jerarquía II, 1 natural y 2 culturales.	No cuenta con servicio de hospedaje	Cuenta con un total de 35 plazas para alimentación.	El propietario realiza el servicio de guianza. No cuenta con una licencia de guía nativo.	Cuenta con un solo recorrido que cubre toda el área del complejo, donde se puede observar animales de granja, posee una piscina.	Las instalaciones cuentan con: Agua potable Energía eléctrica Alcantarillado Recolección de basura	800
Centro de turismo comunitario Pondo, cantón Baños	Posee atractivos naturales y culturales pero no se encuentran inventariados	Cuenta con un centro comunitario que presta servicio de hospedaje con capacidad para 15 plazas.	Cuenta con un total de 35 plazas para alimentación.	Las personas de la comunidad que han sido capacitados para los recorridos agroturísticos, pero que no cuentan con una licencia de guía nativo	Recorridos por huertos orgánicos familiares visitas guiadas por miradores y senderos hacia el volcán. Cabalgatas y recorridos en bicicletas.	Las instalaciones cuentan con: Agua potable Energía eléctrica Alcantarillado Recolección de basura	400
“Hacienda Hipolongo”, cantón Quero	Posee atractivos naturales y culturales pero no se encuentran inventariados	No cuenta con servicio de hospedaje	Cuenta con un total de 40 plazas para alimentación.	El propietario realiza el servicio de guianza. no cuenta con una licencia de guía nativo	Paseos a tractor Cabalgatas Caminatas Camping Rodeos de actividades agroturismo	Las instalaciones cuentan con: Agua potable Energía eléctrica Alcantarillado Recolección de basura	467
Total							1667

Elaborado por: Saira Cáceres.

Tabla 35. Proyección de la competencia.

Año	Total competencia nacional (24%)	Turistas extranjeros (76%)	Competencia total
2019	400	1267	1667
2020	456	1444	1900
2021	520	1646	2166
2022	593	1877	2470
2023	676	2140	2815

Elaborado por: Saira Cáceres.

d. Confrontación competencia vs demanda

Fórmula:

$$DI = DP - C$$

DI= Demanda insatisfecha

DP= Demanda potencial

C= Competencia

Tabla 36. Determinación de la demanda insatisfecha.

DI	= 8108 – 1667
DI	= 6441

Elaborado por: Saira Cáceres.

e. Demanda insatisfecha

Tabla 37. Proyección de la demanda insatisfecha.

Año	Demanda potencial	Competencia	Demanda insatisfecha
2019	8108	1667	6441
2020	9243	1900	7343
2021	10538	2166	8371
2022	12013	2470	9543
2023	13695	2815	10879

Elaborado por: Saira Cáceres.

f. Demanda objetiva

Fórmula:

$$DO = DI * CM$$

DO= Demanda objetiva

DI= Demanda insatisfecha

CM= Captación de mercado (15%)

Tabla 38. Determinación de la demanda objetiva.

DO	= 6441 * 15%
DO	= 966

Elaborado por: Saira Cáceres.

Con el presente proyecto se pretende captar el 15% de la cuota de mercado, considerando la competencia existente en el sector (directa e indirecta) esto nos da 966 turistas anuales.

Tabla 39. Proyección de la demanda objetiva.

Año	Demanda insatisfecha	Demanda objetiva nacional	Demanda objetiva extranjeros
2019	6441	744	222
2020	7343	848	253
2021	8371	967	289
2022	9543	1102	329
2023	10879	1257	375

Elaborado por: Saira Cáceres.

g. Plan mercadotécnico del proyecto

La imagen turística para el proyecto comprende la definición de una marca específica a través del diseño de un logotipo, el cual será el medio de diferenciación del producto, con respecto a otros productos turísticos nacionales e internacionales.

1) Nombre

El nombre del producto turístico a diseñar ha sido nombrado: *“Cevallos, naturaleza y tradición”* en función a las potencialidades naturales y culturales del territorio.

2) Logotipo

El logotipo del producto turístico representa la potencialidad natural y cultural del territorio al plasmar la naturaleza, tradición y hospitalidad que son aspectos que caracterizan a este rincón de Tungurahua.



Figura 20. Logotipo producto turístico.

Elaborado por: Saira Cáceres.

3) Slogan

El slogan que representa al producto turístico es el siguiente *“Cevallos, un lugar para descubrir interesantes rincones”*.

4) Colores

Los colores que identifican en la marca del producto del producto turístico significan lo siguiente:

Verde: se identifica con la naturaleza, permitiendo la conexión con ella y aportando sentimientos de frescura, armonía, crecimiento y fertilidad; la misma se ve representada en la diversidad del cantón.

Azul: se identifica con el agua y el cielo, aportando sentimientos de frescura y pureza; el cual se ve reflejado en los rincones interesantes que el cantón puede brindar.

Rojo: refleja el fuego y sangre representada en la cultura del cantón.

Café: representa la riqueza cultural tradicional del cantón.

5) Publicidad

Resulta importante mencionar que los medios publicitarios diseñados para difundir el producto turístico, son fruto de los resultados generados en el análisis de la demanda turística, además del aporte técnico propio.

a) Internet



Figura 21. Página Web.

Elaborado por: Saira Cáceres.

b) Red social

The image shows a screenshot of a Facebook page for 'Cevallos naturaleza y tradición'. The page header includes the Facebook logo, a search bar with the text 'Cevallos naturaleza y tradición', and navigation options like 'Inicio', 'Crear', and 'Ayuda'. Below the header, there are menu items: 'Página', 'Bandeja de ...', 'Administrar ...', 'Notificaciones 12', 'Estadísticas', 'Herramienta...', 'Más', 'Configuración', and 'Ayuda'. The main content area features a large cover photo with the text 'CEVALLOS, NATURALEZA Y TRADICIÓN' and 'Posibilidades interminables'. To the left of the cover photo is the profile picture, which is a circular logo with a landscape scene and the text 'Cevallos naturaleza y tradición'. Below the profile picture, the page name 'Cevallos Naturaleza y tradición' and the handle '@Cevallosnaturalezaytradicion' are displayed. There are also links for 'Inicio', 'Servicios', 'Opiniones', and 'Ver más'. A blue 'Promocionar' button is visible. Below the cover photo, there are interaction buttons: 'Me gusta', 'Seguir', 'Compartir', and '+ Agregar un botón'. The 'Información' section is expanded, showing details under 'GENERAL' and 'INFORMACIÓN DEL NEGOCIO'. The 'GENERAL' section includes 'Categoría: Guía de turismo', 'Nombre: Cevallos', and 'Nombre de usuario: @Cevallosnaturalezaytradicion'. The 'INFORMACIÓN DEL NEGOCIO' section has a '+ Editar información del negocio' link. The 'HISTORIA' section shows a photo of a stone structure with the caption 'EL MOLINO'.

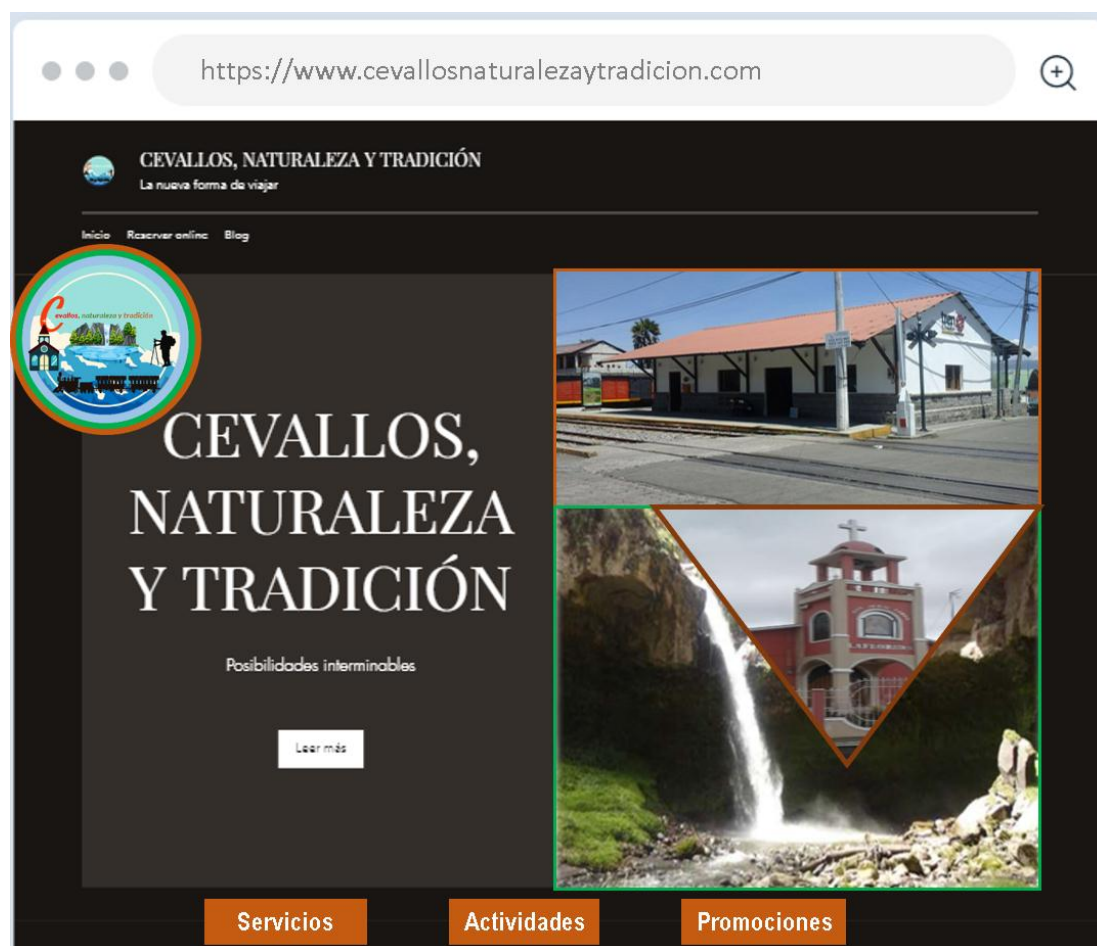
Figura 22. Red social.

Elaborado por: Saira Cáceres.

c) Tarjetas de presentación

Figura 23. Tarjetas de presentación.
Elaborado por: Saira Cáceres.

d) Volantes



Figura 24. Volantes.

Elaborado por: Saira Cáceres.

h. Requerimientos para el área comercial

1) Talento humano

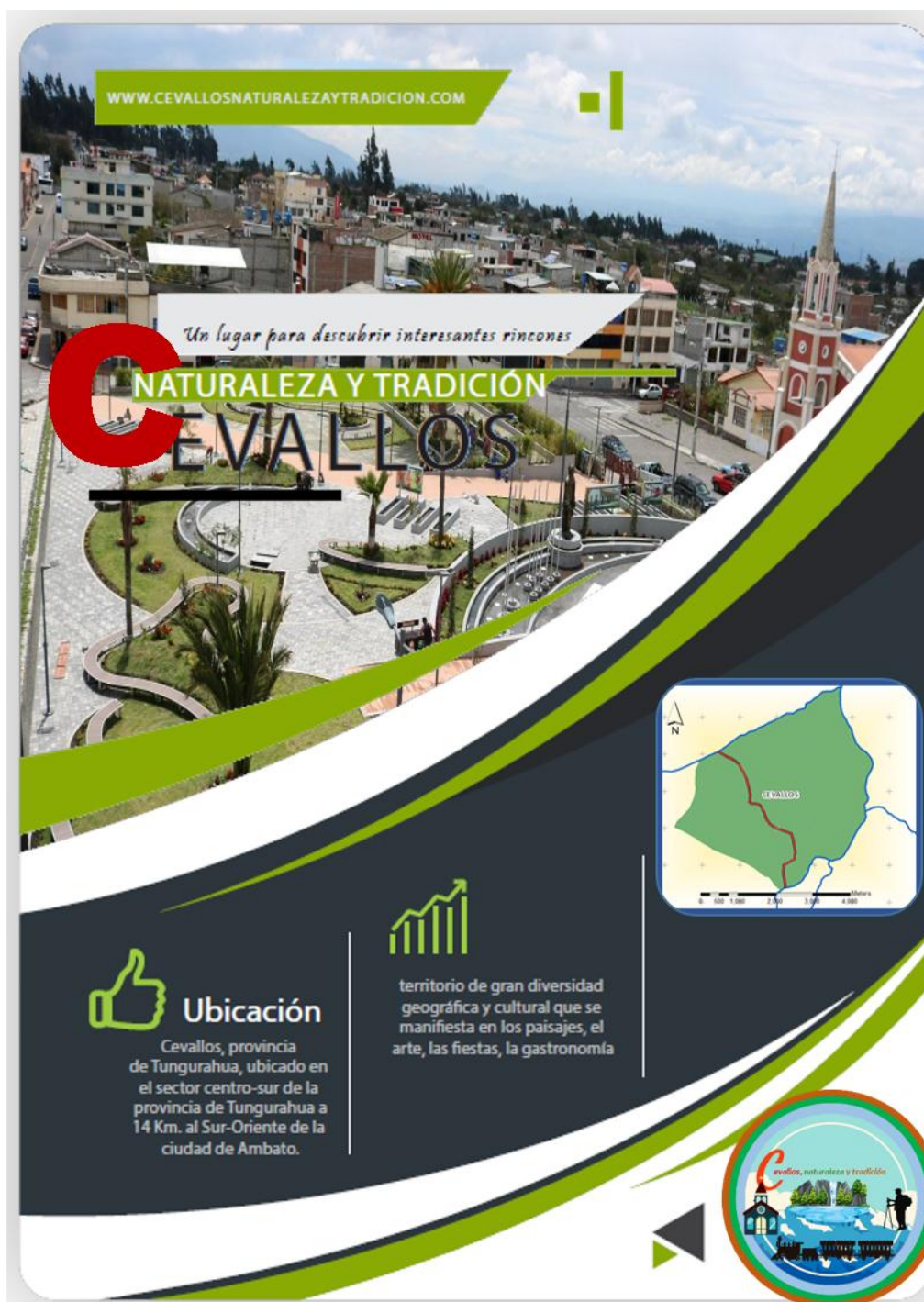
Tabla 40. Talento humano.

Descripción	Cantidad	RMU	Gasto Unitario	Gasto Total
Ing. En Marketing	1	persona	900	\$ 6.732,00
Total de gastos talento humano				\$ 6.732,00

Elaborado por: Saira Cáceres.

2) Activos fijos

Tabla 41. Activos fijos.

Bienes inmuebles				
Detalle	Cantidad	Unidad	Costo Unitario	Costo Total
Terreno	12	m2	30	\$ 360.00
Construcciones	12	m2	180	\$ 2,160.00
Subtotal bienes inmuebles				\$ 2,520.00
Muebles y enseres				
Detalle	Cantidad	Unidad	Costo Unitario	Costo Total
Armario de oficina	2	Armario	300	\$ 600.00
Escritorio	1	Escritorio	300	\$ 300.00
Sillas giratorias	1	Sillas	80	\$ 80.00
Subtotal muebles y enseres				\$ 980.00
Maquinarias y equipos				
Detalle	Cantidad	Unidad	Costo Unitario	Costo Total
Teléfono	1	teléfono	25	\$ 25.00
Cámara fotográfica	1	cámara	500	\$ 500.00
Subtotal maquinarias y equipos				\$ 525.00
Equipos de computación				
Detalle	Cantidad	Unidad	Costo Unitario	Costo Total
Computadora portátil	1	Computadora	600	\$ 600.00
Impresora tinta continua	1	Impresora	300	\$ 300.00
Subtotal equipos de computación				\$ 900.00
Total de inversión de activos fijos				\$ 4,925.00

Elaborado por: Saira Cáceres.

3) Activos diferidos

Tabla 42. Activos diferidos.

Detalle	Cantidad	Unidad	Costo Unitario	Costo Total
Diseño de Página Web y red social	1	página web	500	\$ 500.00
Material publicitario (antes del funcionamiento)	1000	Volantes y tarjetas de presentación	0.30	\$ 300.00
Total de inversión de activos diferidos				\$ 800.00

Elaborado por: Saira Cáceres.

4) Gastos de promoción y publicidad

Tabla 43. Gastos de promoción y publicidad.

Detalle	Cantidad	Unidad	Costo Unitario	Costo Total
Fan Trip	1	fan trip	600	\$ 600.00
Material publicitario (antes del funcionamiento)	700	Volantes y tarjetas de presentación	0.20	\$ 140.00
Total de gastos de promoción y publicidad				\$ 740.00

Elaborado por: Saira Cáceres.

B. VIABILIDAD TÉCNICA DEL PRODUCTO TURÍSTICO

1. Tamaño del proyecto

a. Consumo aparente por clientes

Tabla 44. Consumo aparente de clientes nacionales.

Año	Demanda objetiva	Semestre	Trimestre	Mes	Quincena	Semana	Día
2019	744	372	186	62	31	15	2
2020	848	424	212	71	35	18	2
2021	967	483	242	81	40	20	3
2022	1102	551	276	92	46	23	3
2023	1257	628	314	105	52	26	3

Elaborado por: Saira Cáceres.

Tabla 45. Consumo aparente de clientes extranjeros.

Año	Demanda objetiva	Semestre	Trimestre	Mes	Quincena	Semana	Día
2019	222	111	56	19	9	5	1
2020	253	127	63	21	11	5	1
2021	289	144	72	24	12	6	1
2022	329	165	82	27	14	7	1
2023	375	188	94	31	16	8	1

Elaborado por: Saira Cáceres.

b. Consumo aparente por actividades

1) Clientes nacionales

Tabla 46. Consumo aparente por actividades.

Año	Demanda objetiva	Actividades					
		Caminatas	Fotografía	Visita a iglesias	Observación de flora y fauna	Ciclismo	Escalada
		31%	17%	26%	13%	7%	6%
2019	744	231	126	193	97	52	45
2020	848	263	144	221	110	59	51
2021	967	300	164	251	126	68	58
2022	1102	342	187	287	143	77	66
2023	1257	390	214	327	163	88	75

Elaborado por: Saira Cáceres.

i. Consumo aparente por actividad de caminatas.

Tabla 47. Consumo aparente por actividad de caminata.

Año	Demanda objetiva	Semestre	Trimestre	Mes	Quincena	Semana	Día
2019	231	115	58	19	10	5	1
2020	263	131	66	22	11	5	1
2021	300	150	75	25	12	6	1
2022	342	171	85	28	14	7	1
2023	390	195	97	32	16	8	1

Elaborado por: Saira Cáceres.

ii. Consumo aparente por actividad de fotografía.

Tabla 48. Consumo aparente por actividad de fotografía.

Año	Demanda objetiva	Semestre	Trimestre	Mes	Quincena	Semana	Día
2019	126	63	32	11	5	3	0
2020	144	72	36	12	6	3	0
2021	164	82	41	14	7	3	0
2022	187	94	47	16	8	4	1
2023	214	107	53	18	9	4	1

Elaborado por: Saira Cáceres.

iii. Consumo aparente por actividad de visita a iglesias.

Tabla 49. Consumo aparente por actividad de visita a iglesias.

Año	Demanda objetiva	Semestre	Trimestre	Mes	Quincena	Semana	Día
2019	193	97	48	16	8	4	1
2020	221	110	55	18	9	5	1

2021	251	126	63	21	10	5	1
2022	287	143	72	24	12	6	1
2023	327	163	82	27	14	7	1

Elaborado por: Saira Cáceres.

iv. Consumo aparente por actividad de observación de flora y fauna.

Tabla 50. Consumo aparente por actividad de observación de flora y fauna.

Año	Demanda objetiva	Semestre	Trimestre	Mes	Quincena	Semana
2019	97	48	24	8	4	2
2020	110	55	28	9	5	2
2021	126	63	31	10	5	3
2022	143	72	36	12	6	3
2023	163	82	41	14	7	3

Elaborado por: Saira Cáceres.

v. Consumo aparente por actividad de ciclismo.

Tabla 51. Consumo aparente por actividad de ciclismo.

Año	Demanda objetiva	Semestre	Trimestre	Mes	Quincena	Semana
2019	52	26	13	4	2	1
2020	59	30	15	5	2	1
2021	68	34	17	6	3	1
2022	77	39	19	6	3	2
2023	88	44	22	7	4	2

Elaborado por: Saira Cáceres.

vi. Consumo aparente por actividad de escalada.

Tabla 52. Consumo aparente por actividad de escalada.

Año	Demanda objetiva	Semestre	Trimestre	Mes	Quincena	Semana
2019	45	22	11	4	2	1
2020	51	25	13	4	2	1
2021	58	29	15	5	2	1
2022	66	33	17	6	3	1
2023	75	38	19	6	3	2

Elaborado por: Saira Cáceres.

2) Clientes extranjeros

Tabla 53. Demanda potencial de turistas extranjeros por actividades.

Año	Demanda objetiva	Actividades					
		Caminatas	Fotografía	Visita a iglesias	Observación de flora y fauna	Ciclismo	Escalada
		18%	21%	23%	12%	14%	12%
2019	222	40	47	51	27	31	27

2020	253	46	53	58	30	35	30
2021	289	52	61	66	35	40	35
2022	329	59	69	76	40	46	40
2023	375	68	79	86	45	53	45

Elaborado por: Saira Cáceres.

i. Consumo aparente por actividad de caminatas.

Tabla 54. Consumo aparente por actividad de caminata.

Año	Demanda objetiva	Semestre	Trimestre	Mes	Quincena	Semana
2019	40	20	10	3	2	1
2020	46	23	11	4	2	1
2021	52	26	13	4	2	1
2022	59	30	15	5	2	1
2023	68	34	17	6	3	1

Elaborado por: Saira Cáceres.

ii. Consumo aparente por actividad de fotografía.

Tabla 55. Consumo aparente por actividad de fotografía.

Año	Demanda objetiva	Semestre	Trimestre	Mes	Quincena	Semana
2019	47	23	12	4	2	1
2020	53	27	13	4	2	1
2021	61	30	15	5	3	1
2022	69	35	17	6	3	1
2023	79	39	20	7	3	2

Elaborado por: Saira Cáceres.

iii. Consumo aparente por actividad de visita a iglesias.

Tabla 56. Consumo aparente por actividad de visita a iglesias.

Año	Demanda objetiva	Semestre	Trimestre	Mes	Quincena	Semana
2019	51	26	13	4	2	1
2020	58	29	15	5	2	1
2021	66	33	17	6	3	1
2022	76	38	19	6	3	2
2023	86	43	22	7	4	2

Elaborado por: Saira Cáceres.

iv. Consumo aparente por actividad de observación de flora y fauna.

Tabla 57. Consumo aparente por actividad de observación de flora y fauna.

Año	Demanda objetiva	Semestre	Trimestre	Mes	Quincena	Semana
2019	27	13	7	2	1	1
2020	30	15	8	3	1	1
2021	35	17	9	3	1	1
2022	40	20	10	3	2	1

2023	45	23	11	4	2	1
------	----	----	----	---	---	---

Elaborado por: Saira Cáceres.

v. Consumo aparente por actividad de ciclismo.

Tabla 58. Consumo aparente por actividad de ciclismo.

Año	Demanda objetiva	Semestre	Trimestre	Mes	Quincena	Semana
2019	31	16	8	3	1	1
2020	35	18	9	3	1	1
2021	40	20	10	3	2	1
2022	46	23	12	4	2	1
2023	53	26	13	4	2	1

Elaborado por: Saira Cáceres.

vi. Consumo aparente por actividad de escalada.

Tabla 59. Consumo aparente por actividad de escalada.

Año	Demanda objetiva	Semestre	Trimestre	Mes	Quincena	Semana
2019	27	13	7	2	1	1
2020	30	15	8	3	1	1
2021	35	17	9	3	1	1
2022	40	20	10	3	2	1
2023	45	23	11	4	2	1

Elaborado por: Saira Cáceres.

2. Localización del proyecto

a. Macrolocalización

El producto turístico *“Cevallos naturaleza y tradición”*, se localizará en la República del Ecuador, Región Sierra, Provincia de Tungurahua, cantón Cevallos.



Figura 25. Macrolocalización del producto turístico.

Elaborado por: Saira Cáceres.

b. Microlocalización

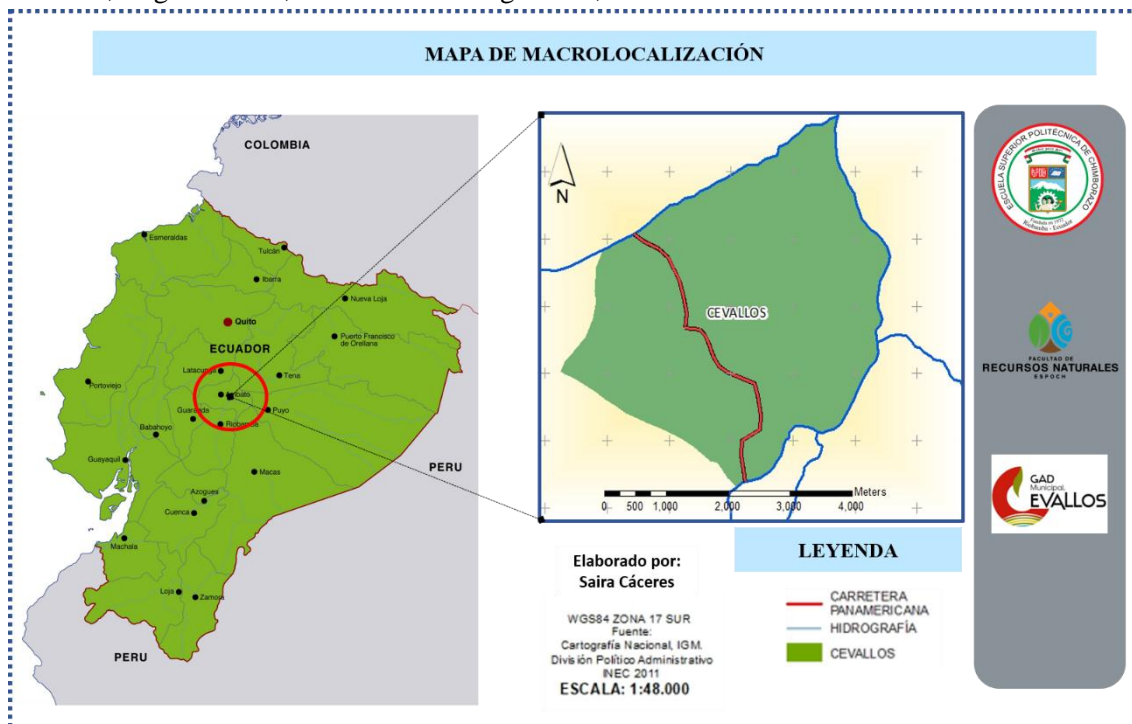

Figura 26. Microlocalización del producto turístico.

Elaborado por: Saira Cáceres.

3. Diseño del producto turístico

Considerando el análisis de la oferta, la demanda y el valor agregado que significa dar el aporte técnico en el diseño del producto para el cantón, se relacionaron actividades turísticas con atractivos turísticos cercanos. En este sentido, se logró determinar 2 paquetes turísticos, que engloban rutas, con el fin de promocionar a Cevallos naturaleza y tradición como un lugar para descubrir interesantes rincones. Los 2 paquetes turísticos son los siguientes:

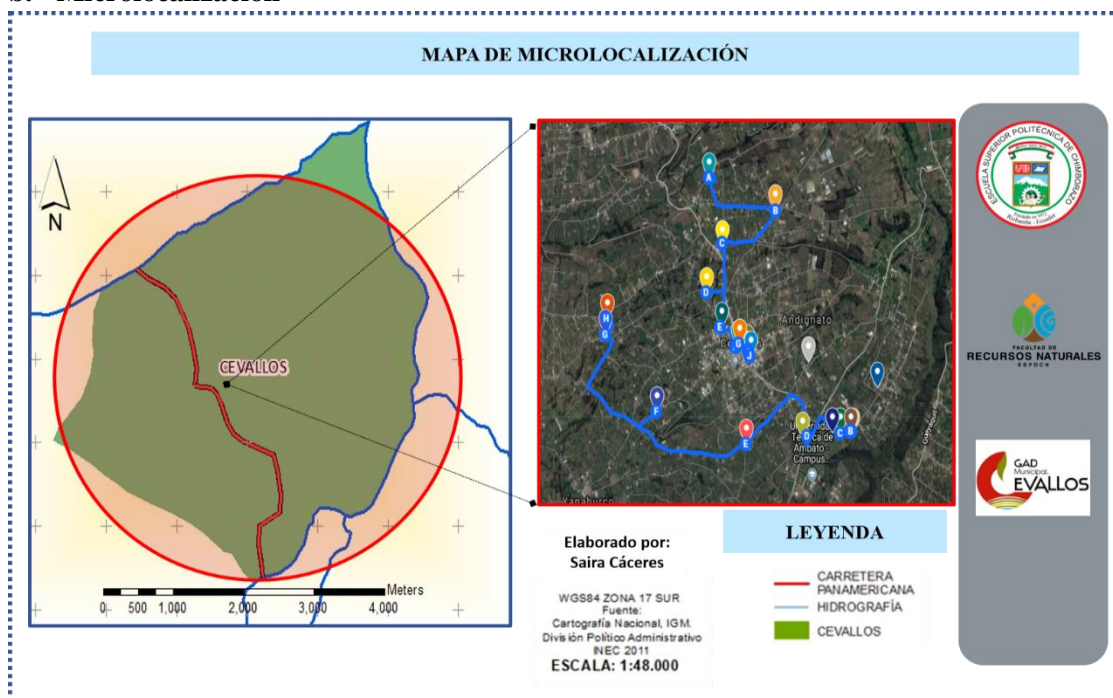
- **Paquete 01:** Ruta turística cultura viva “compartiendo la historia y tradición”.
- **Paquete 02:** Ruta turística aventura y cultura en todos los rincones.

a. Estructuración de paquetes turísticos

1) Paquete 01 Ruta cultura viva “compartiendo la historia y tradición”

Tabla 60. Estructura paquete 01.

Denominación: Cultura viva “compartiendo la historia y tradición”		
Código: 01		
Carácter: Cultural		
Demanda: Nacional y extranjera		
Dificultad: Baja		
Duración: 1 día		
ITINERARIO		
Día	Hora	Actividades
1	8:00	Bienvenida al cantón Cevallos por parte del guía de las actividades turísticas. E inicio del recorrido, mientras se relata lo importante de la historia del cantón
	8:20	Desayuno con comida típica de la zona, en el restaurante Las Rosas
	9:00	Visita y Explicación de la Iglesia los Vinces / fotografías
	9:30	Visita y Explicación de la Iglesia San Judas Tadeo – La Florida / fotografías
	10:00	Box lunch
	10:30	Visita y Explicación de la Iglesia del Caserío Agua Santa/ fotografías
	11:00	Visita y Explicación de la Iglesia de Santa Rosa/ fotografías
	11:30	Visita a locales de zapatos Jenny’s Shoes, calzado Torres, calzado botitas, calzado Gusmar, calzado Luifers, otros
	13:00	Almuerzo en asadero Super Cuy
	14:00	Visita y Explicación del monumento la madre / fotografías
	14:40	Visita y Explicación del monumento Pedro F. Cevallos / fotografías. Historia de cantonización del cantón y sucesos importantes
	15:00	Visita y Explicación de la Iglesia Central San Pedro / fotografías
	15:40	Visita y Explicación de la estación del tren / fotografías
16:00	Visita y Explicación de la casa histórica Archer Harman (casa museo) / fotografías	

16:30	Visita y Explicación del monumento el ferroviario/ fotografías
17:00	Fin de actividades / despedida

Descripción del paquete

En la mañana nos encontraremos en el cantón Cevallos, de la provincia de Tungurahua, para realizar la ruta cultura viva “compartiendo la historia y tradición”, la cual abarca 10 atractivos turísticos representativos del cantón Cevallos, entre los cuales se encuentran:

El atractivo Iglesia los Vines, que está construida en una arquitectura colonial, con una cruz en su cúpula. La Iglesia San Judas Tadeo – La Florida un inmueble que presenta una arquitectura moderna, compuesto por un atrio en la parte frontal. Iglesia del Caserío Agua Santa, inmueble que presenta una arquitectura moderna su base es de piedra su fachada es de forma triangular. La Iglesia de Santa Rosa Presenta que presenta una arquitectura moderna, es un atrio descubierto. El monumento la madre que fue construido a base de piedra calcarea, por debajo presenta una base de piedra, estese encuentra ubicado en el parque de la madre, representando así a la madre cevallece en sus brazos sostiene a un bebe amantándolo. Monumento Pedro F. Cevallos que se encuentra sobre un muro de piedra y hormigón, la estatua fue construida de materiales de madera y hierro. La Iglesia Central San Pedro que Presenta una arquitectura moderna, su fachada es de forma triangular. La estación del tren considerada como patrimonio local, fue una de las estaciones más importantes del Ecuador ya que fue un punto de comercialización e intercambio de productos de las tres regiones del país. La casa histórica Archer Harman (casa museo) que fue construida en el año de 1902 considerándose la primera casa colonial de la zona, fue edificada con madera de laurel para las vigas, piedras pillilata y teja. Y el monumento el ferroviario construido a base de piedra calcárea, por debajo presenta una base de piedra. Dentro de todos los atractivos descritos anteriormente se pueden realizar actividades de caminata, fotografía y apreciación del patrimonio arquitectónico e histórico.



Figura 27. Esquema general ruta cultura viva “compartiendo la historia y tradición”.

Requerimientos de la visita

Documentos personales para registrarse
Cámara fotográfica

		Gorra para el sol Gafas Protector solar Ropa y zapatos cómodos	
Prohibiciones		Armas blancas Bebidas alcohólicas	
Normas de comportamiento		No arrojar basura No destruir los sitios	
Paquete incluye	Transporte Desayuno Almuerzo Guía Box lunch Material informativo del recorrido	Paquete no incluye	Gastos extras Compras personales

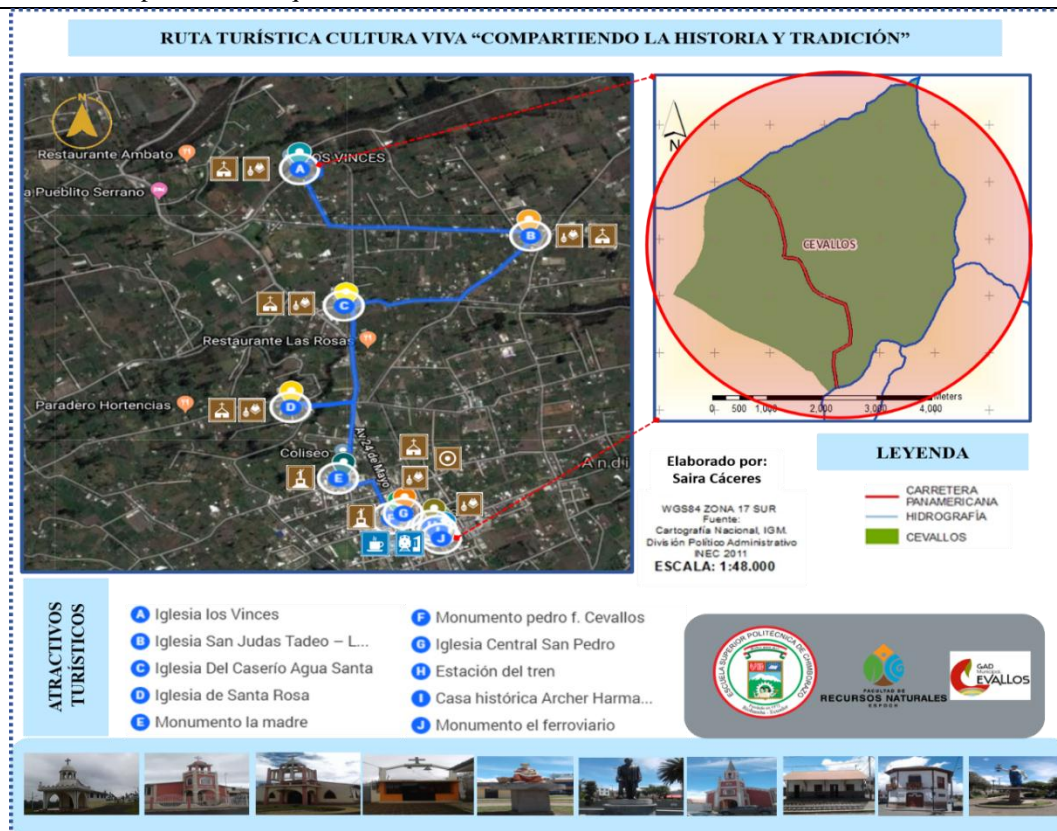
Observaciones: Las actividades programadas empezaran desde la mañana.

Elaborado por: Saira Cáceres.

2) Paquete 02 Ruta aventura y cultura en todos los rincones.

Tabla 61. Estructura paquete 02.

Denominación: Aventura y cultura en todos los rincones		
Código: 02		
Carácter: Natural y cultural		
Demanda: Nacional y extranjera		
Duración: 1 día		
ITINERARIO		
Día	Hora	Actividades
1	8:00	Bienvenida al cantón Cevallos por parte del guía de las actividades turísticas. E inicio del recorrido, mientras se relata lo importante de la historia del cantón
	8:30	Desayuno con comida típica de la zona, en el restaurante La sazón de la abuela
	9:00	Visita y Explicación de cascada de Jun Jun / con actividades de: caminata, observación de flora y fauna, cicloturismo, y fotografía
	10:00	Visita y Explicación de la pared de piedra del Jun Jun / con actividades de observación de flora y fauna y escalada
	11:00	Visita y Explicación del humedal de los Pogyos/ con actividades de caminata, observación de flora y fauna y fotografía
	11:30	Box lunch
	12:00	Visita y Explicación de Iglesia San José - Tambo la Universidad / fotografías
	12:30	Visita y Explicación de la Iglesia del Belén/ fotografías
	13:00	Visita y Explicación de la Iglesia Santo Domingo de Cevallos / fotografías
	13:30	Almuerzo en el restaurante El Conejo

14:30	Visita y Explicación al molino / con actividades de caminata y fotografías
15:00	Visita y Explicación de la Iglesia del Caserío San Pedro de Cevallos / fotografías
15:30	Visita a locales de zapatos Jenry's Shoes, calzado Torres, calzado botitas, calzado Gusmar, calzado Luifers etc.
16:30	Fin de actividades / despedida

Descripción del paquete

En la mañana nos encontraremos en el cantón Cevallos, de la provincia de Tungurahua, para realizar la ruta aventura y cultura en todos los rincones, la cual abarca 8 atractivos turísticos representativos del cantón Cevallos, entre los cuales se encuentran:

El atractivo, cascada de Jun Jun, la cual mide aproximadamente 20 metros de altura, recibe este nombre en honor a un cacique que habitaba esta zona, aquí se pueden realizar actividades de caminata, observación de flora y fauna, cicloturismo, y fotografía. La pared de piedra del Jun Jun que mide cerca de 15m de altura, aquí se puede realizar actividades de observación de flora y fauna y escalada. El humedal de los Pogyos originado por la presencia de ojos de agua en toda la zona, donde se puede realizar actividades de caminata, observación de flora y fauna y fotografía. La Iglesia San José - Tambo la Universidad inmueble que presenta una arquitectura moderna, su base es de hormigón, donde se puede realizar actividades de caminata, fotografía y apreciación del patrimonio arquitectónico e histórico. La Iglesia del Caserío San Pedro de Cevallos inmueble que presenta una arquitectura colonial, atrio de azulejo, donde se puede realizar actividades de caminata, fotografía y apreciación del patrimonio arquitectónico e histórico. La Iglesia del Belén inmueble presenta una arquitectura moderna, su base es de piedra, donde se puede realizar actividades de caminata, fotografía y apreciación del patrimonio arquitectónico e histórico. La Iglesia Santo Domingo de Cevallos inmueble presenta una arquitectura moderna su base es de piedra, cerca de la calle la puerta es de forma rectangular, donde se puede realizar actividades de caminata, fotografía y apreciación del patrimonio arquitectónico e histórico. Y el molino que se encuentran ubicados a 4 kilómetros del centro de Cevallos, donde se puede realizar actividades de caminata y fotografía.



Figura 28. Esquema general ruta aventura y cultura en todos los rincones.

Requerimientos de la visita	Documentos personales para registrarse Cámara fotográfica Gorra para el sol Gafas Protector solar Ropa y zapatos cómodos
Prohibiciones	Armas blancas Bebidas alcohólicas
Normas de comportamiento	No arrojar basura No destruir los sitios
Paquete incluye	Trasporte Desayuno Almuerzo Guía Box lunch Material informativo del recorrido Equipo de ciclismo Equipo de escalada
Paquete no incluye	Gastos extras Compras personales

Observaciones: Las actividades programadas empezaran desde la mañana.

Elaborado por: Saira Cáceres.

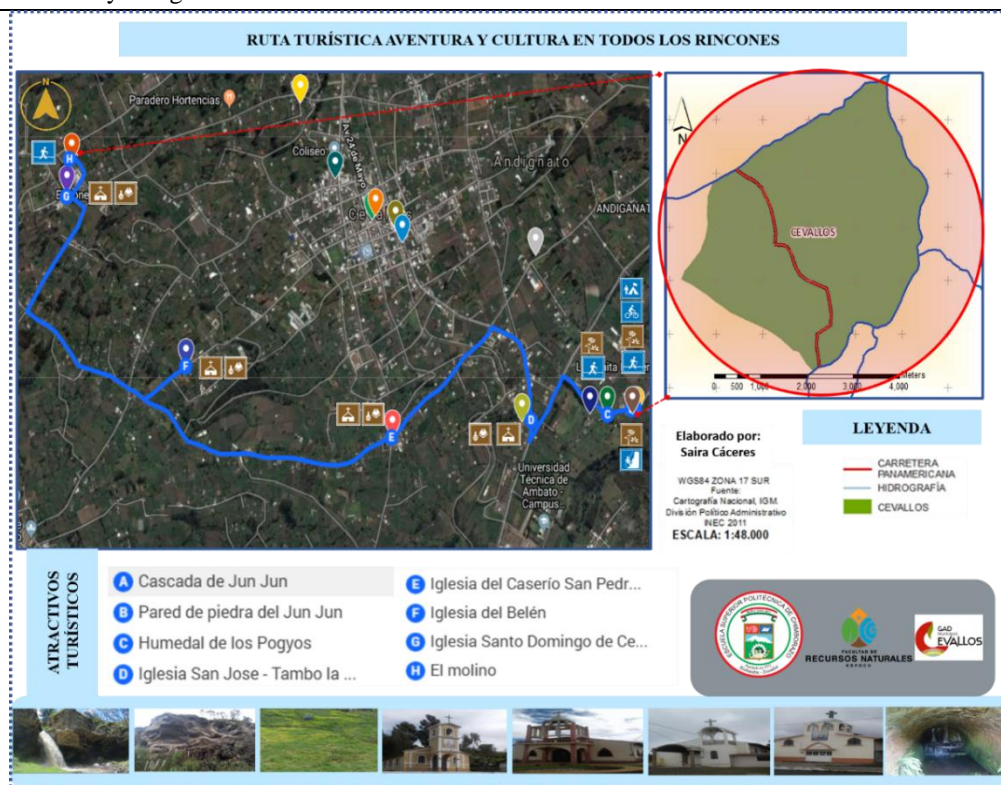
b. Costo de paquetes turísticos

Tabla 62. Costo paquete 01 Ruta cultura viva “compartiendo la historia y tradición”.

Servicio	Rango de pax			
	Costo Total	2	5	10
COSTO FIJO				
Guía local	6	3	1,2	0,6
Transporte	6	3	0,6	0,06
TOTAL C. F.	12	6	1,8	0,66
COSTO VARIABLE				
Desayuno con comida típica de la zona	2.50	2.50	2.50	2.50
Visita a Iglesia los Vinces	0.50	0.50	0.50	0.50
Visita a Iglesia San Judas Tadeo	0.50	0.50	0.50	0.50
Box lunch	2	2	2	2
Visita a Iglesia del Caserío Agua Santa	0.50	0.50	0.50	0.50
Visita a la Iglesia de Santa Rosa	0.50	0.50	0.50	0.50
City tour	3	3	3	3
Almuerzo tradicional	4	4	4	4
Visita a la Iglesia Central San Pedro	0.50	0.50	0.50	0.50
TOTAL C. V.	9	9	9	9
COSTOS DIRECTOS	21	15	10,8	9,66
Gastos de administración (10%)	2,1	1,5	1,08	0,97
Gastos de ventas (10%)	2,1	1,5	1,08	0,97

COSTO TOTAL	25,2	18	12,96	11,59
Utilidad (10%)	2,52	1,80	1,30	1,16
Precio venta final	27,72	19,80	14,26	12,75

Elaborado por: Saira Cáceres.

El precio de venta final del paquete turístico cultura viva “compartiendo la historia y tradición” por persona es de \$27.72, por 2 pax es de \$19.80, por 5 pax \$14.26 y por 10 pax \$12.75 en función a los servicios y actividades que incluye dicho paquete.

Tabla 63. Costo paquete 02 Ruta aventura y cultura en todos los rincones.

Servicio	Rango de pax			
	Costo Total	2	5	10
COSTO FIJO				
Guía local	6	3	1,2	0,6
Transporte	6	3	0,6	0,06
TOTAL C. F.	12	6	1,8	0,66
COSTO VARIABLE				
Desayuno con comida típica de la zona	2.50	2.50	2.50	2.50
Cicloturismo (Equipos)	4	4	4	4
Escalada (Equipos)	4	4	4	4
Box lunch	2	2	2	2
Visita a Iglesia San José - Tambo la Universidad	0.50	0.50	0.50	0.50
Visita a la Iglesia del Belén	0.50	0.50	0.50	0.50
Visita a la Iglesia Santo Domingo de Cevallos	0.50	0.50	0.50	0.50
Almuerzo tradicional	4	4	4	4
Visita a la Iglesia Caserío San Pedro de Cevallos	0.50	0.50	0.50	0.50
City tour	2	2	2	2
TOTAL C. V.	16	16	16	16
COSTOS DIRECTOS	28	22	17,8	16,66
Gastos de administración (10%)	2,8	2,2	1,78	1,67
Gastos de ventas (10%)	2,8	2,2	1,78	1,67
COSTO TOTAL	33,6	26,4	21,36	19,99
Utilidad (10%)	3,36	2,64	2,14	2,00
Precio venta final	36,96	29,04	23,50	21,99

Elaborado por: Saira Cáceres.

El precio de venta final del paquete turístico aventura y cultura en todos los rincones por persona es de \$36.96, por 2 pax es de \$29.04, por 5 pax \$23.50 y por 10 pax \$21.99 en función a los servicios y actividades que incluye dicho paquete.

4. Flujogramas de procesos

a. Flujograma del paquete 01 Ruta cultura viva “compartiendo la historia y tradición”.



Figura 29. Flujograma del paquete 01.

Elaborado por: Saira Cáceres.

b. Flujograma del paquete 02 Ruta aventura y cultura en todos los rincones.

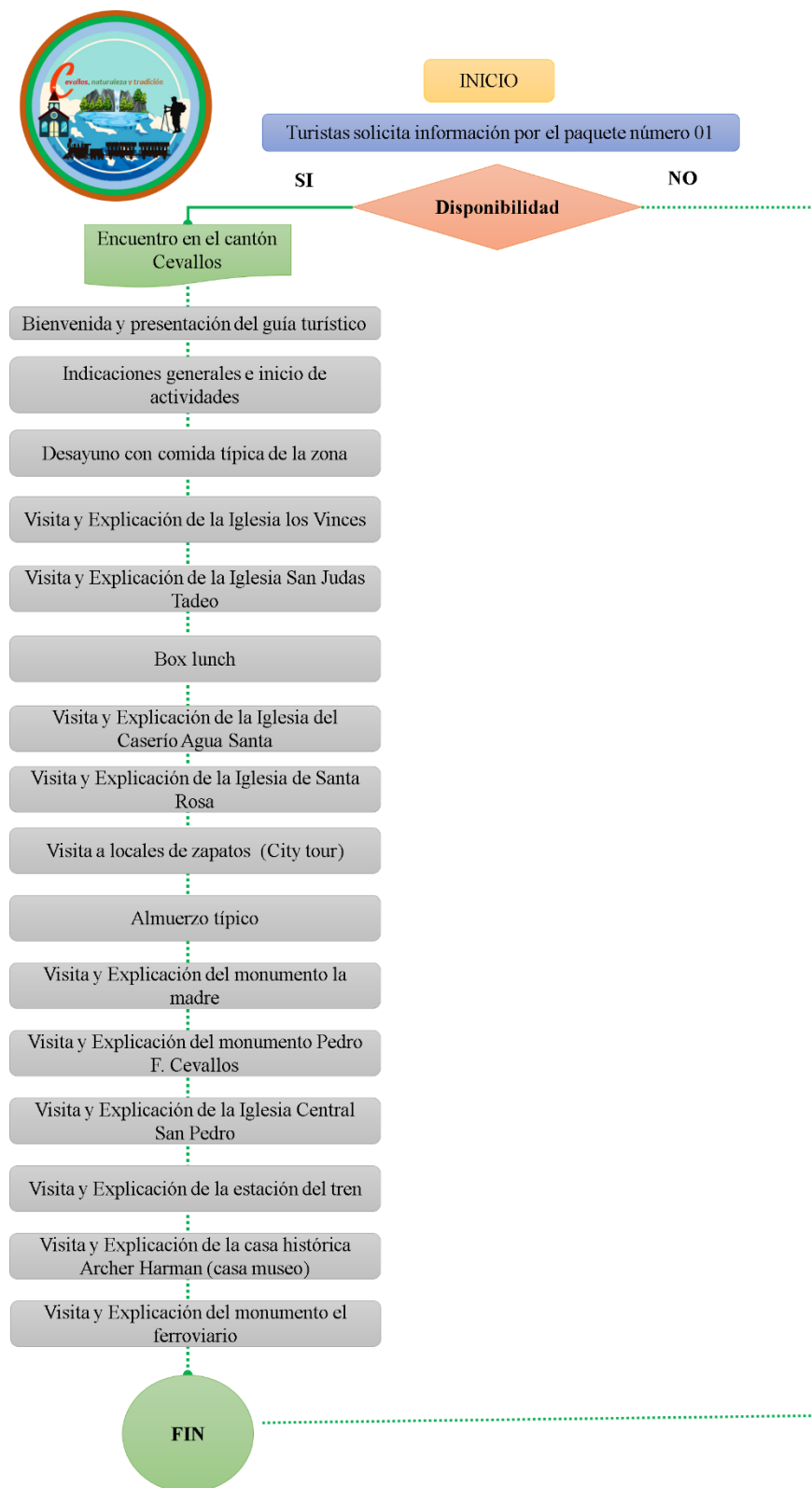

Figura 30. Flujograma del paquete 02.
Elaborado por: Saira Cáceres.

5. Requerimientos para el área productiva

a. Talento humano

Tabla 64. Talento humano.

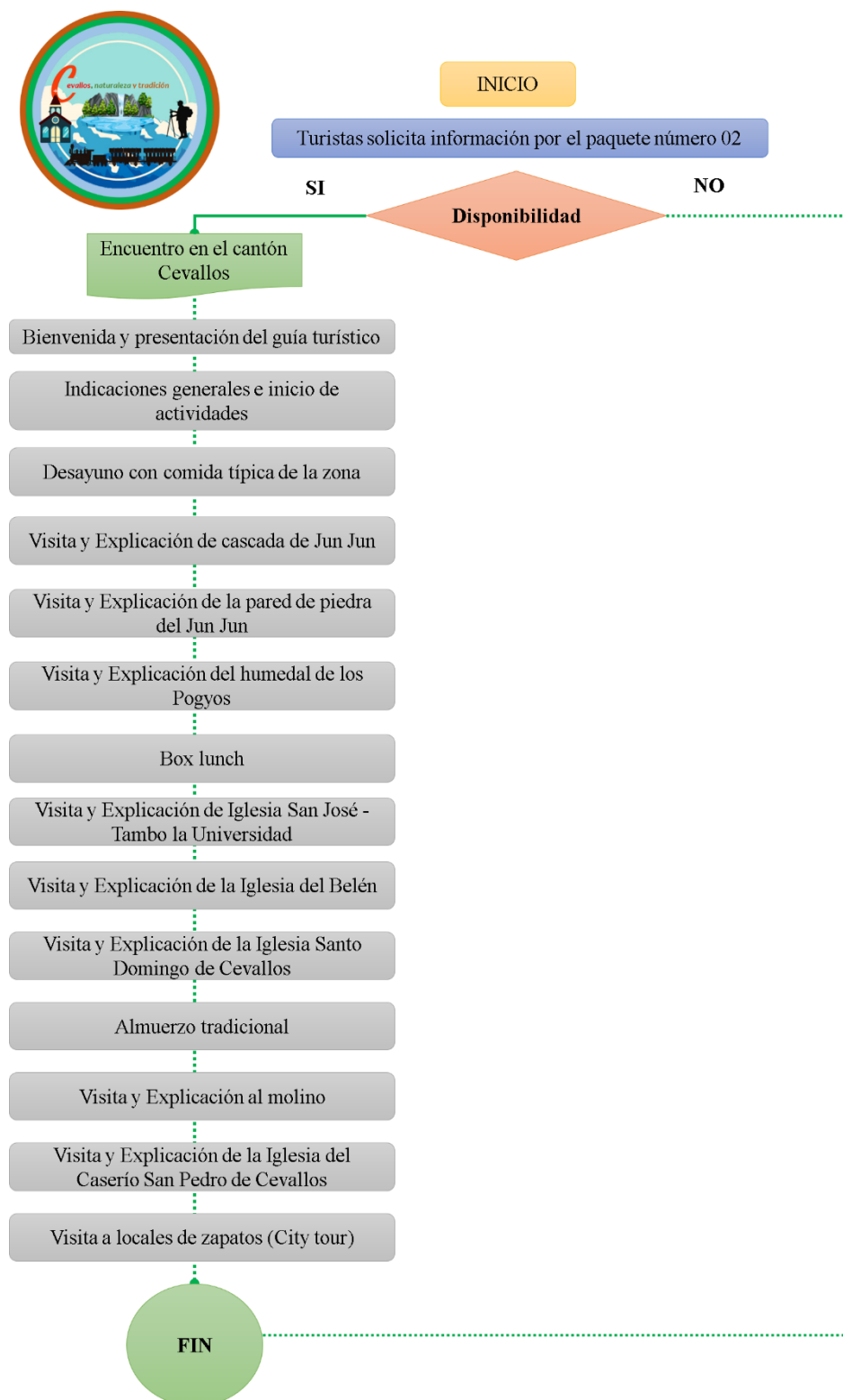
Detalle	Cantidad	Unidad	Costo Unitario	Costo Total
Mano de obra directa				
Guías turísticas	2	guías	700	\$ 21,399.00
Total costo de mano de obra área productiva				\$ 21,399.00

Elaborado por: Saira Cáceres.

b. Activos fijos

Tabla 65. Activos fijos.

Bienes muebles				
Materiales y equipos				
Detalle	Cantidad	Unidad	Costo Unitario	Costo Total
Equipo de escalada (herrera para escalar juego, cascos petzl, arnés, cuerdas, mochila para el equipo y guantes Seirus pares)	8	equipos	1000	\$ 8,000.00
Equipo de ciclismo (bicicletas, cascos, rodilleras)	8	equipos	1000	\$ 8,000.00
Subtotal				\$ 16,000.00
Equipos de computación				
Detalle	Cantidad	Unidad	Costo Unitario	Costo Total
Computadora portátil	1	Computadora	600	\$ 600.00
Filmadora pro	1	Filmadora	500	\$ 500.00
Subtotal				\$ 1,100.00
Muebles y enseres				
Detalle	Cantidad	Unidad	Costo Unitario	Costo Total
Basureros ecológicos	6	basurero	70	\$ 420.00
				\$ -
Subtotal				\$ 420.00
Vehículos				
Detalle	Cantidad	Unidad	Costo Unitario	Costo Total
Camioneta Nissan Np300	1	Vehículo	30	\$ 30.000
Subtotal				\$ 30.000
Total de inversiones de bienes muebles				\$ 17,550.00
Inversión de bienes inmuebles				
Detalle	Cantidad	Unidad	Costo Unitario	Costo Total

Terreno	1000	m2	30	\$	30,000.00
Señalética	7	Señalética	250	\$	1,750.00
Total de inversiones de bienes inmuebles				\$	31,750.00
TOTAL DE INVERSIONES DE ACTIVOS FIJOS				\$	49,300.00

Elaborado por: Saira Cáceres.

c. Materias primas e insumos

Tabla 66. Materias primas e insumos.

Materias primas e insumos					
Detalle	Cantidad	Unidad	Costo Unitario		Costo Total
Botas de caucho	12	botas	3	\$	36.00
Gorras	10	gorras	2.5	\$	25.00
Poncho de aguas	10	poncho de aguas	3	\$	30.00
Fundas para basura	6	Fundas para basura	1	\$	6.00
Subtotal				\$	97.00

Elaborado por: Saira Cáceres.

C. VIABILIDAD SOCIO-AMBIENTAL

1. Estudio ambiental

A través del estudio ambiental, con la utilización de la matriz de Lázaro Lagos se determinaron los impactos tanto positivos como negativos que se producirán con la creación de un producto turístico en el cantón Cevallos.

Para lo cual, se procedió de la siguiente manera:

a. Identificación de acciones que pueden causar impacto

1) Ciclismo

Esta actividad permitirá la apreciación y valoración de los recursos naturales que serán visitados, dicha actividad se realizará por los alrededores de la cascada de Jun Jun.

2) Caminatas

Esta actividad permitirá la apreciación de flora y fauna, con el objetivo de lograr conciencia ambiental tanto por los habitantes del cantón, como para los futuros visitantes.

3) Senderismo

Las caminatas que se pretende se realicen en el área tendrá impactos tanto positivos como negativos ya que esta actividad ayudaría al conocimiento del sitio, de las especies de flora y fauna que existen en el lugar, aspectos negativos como la compactación del suelo y la contaminación auditiva.

4) Escalada

Esta actividad es un deporte de aventura que combina distintas técnicas y destrezas de fuerza y carácter. La misma se pretende realizar en la pared de piedra del Jun Jun.

5) Implementación de señalética turística y basureros ecológicos

Se produce efectos negativos ya que existe contaminación al utilizar materiales de construcción ajenos a la zona.

6) Implementación de infraestructura

Perdida de plantas propias del ecosistema, además se puede ahuyentar especies animales de la zona, y se ven obligadas a migrar.

b. Identificación de factores ambientales susceptibles a recibir impactos

1) Suelo

Particularmente en el cantón existen carreteras de primer, segundo y tercer orden en las que transitan principalmente tractores, motos, vehículos livianos entre otros.

2) Agua

Existe la afluencia de gente local hacia las riveras de los ríos principalmente los fines de semana ya que existe la creencia que sus aguas son provenientes de piedras golpeadas y por ende tienen propiedades curativas y por esta afluencia existe contaminación por basura que los visitantes dejan en el lugar.

3) Aire

La contaminación del aire es un problema que afecta no solo al ser humano sino también a las especies de flora y fauna. Las principales causas son la presencia de vehículos motorizados, quema de basura y desechos sólidos.

4) Flora y fauna

Los recursos naturales en los que se va a desarrollar el presente producto turístico, existen una gran variedad de especies florísticas y faunísticas, existe contaminación que se genera en los hábitats, mediante la expansión de la frontera agrícola y pecuaria, plantación de especies exóticas han ocasionado la pérdida de la vegetación nativa, se espera no causar daños o alteración a alguna de las especies.

5) Paisaje

Las condiciones del área donde se localiza el cantón Cevallos son positivas, lo cual permite una apreciación del entorno además de todos los recursos naturales que esta posee como: la cascada de Jun Jun, la pared de piedra de Jun Jun, los Pogyos, entre otros.

6) Medio socioeconómico

El proyecto pretende contribuir a dinamizar la economía local, mediante la creación de nuevas fuentes de trabajo vinculadas al ámbito turístico y promoviendo el emprendimiento en actividades complementarias, de manera equitativa con las personas que forman parte del proyecto para crear esfuerzos colectivos y que los habitantes del cantón realicen el intercambio cultural y experiencias vividas con los turistas.

7) *Ámbito cultural*

En el ámbito cultural, se puede destacar la presencia de varias iglesias distribuidas en todo el cantón, cada una guarda su propia historia y tradición.

c. Matriz de Lázaro Lagos

Tabla 67. Matriz de Lázaro Lagos.

COMPONENTES AMBIENTALES	ACTIVIDADES							IMPACTOS	CRITERIOS DE EVALUACIÓN									
	1. Cicloturismo	2. Caminatas	3. Escalada	4. Obs. de flora y fauna	5. Visita a Iglesias,	6. Imple. de señalética	7. Imple. de infraestruc.		1. Naturaleza	2. Magnitud	3. Importancia	4. Certeza	5. Tipo	6. Reversibilidad	7. Duración	8. Tiempo en aparecer	9. Considerado en el	10. Ponderación
A. AIRE	X	X				X	Contaminación del aire	-	1	1	D	Sc	2	2	C	S	5	
	X	X	X		X		X	Partículas en suspensión (polvo)	-	1	1	C	Sc	1	1	C	S	3
B. SUELO	X						Erosión del suelo	-	1	2	C	Ac	2	2	M	S	6	
	X	X	X				Compactación del suelo	-	1	2	C	As	1	2	M	S	5	
		X	X	X		X	Basura	-	1	1	D	Ac	2	1	C	S	4	
		X			X	X	Perdida de la cobertura vegetal	-	1	3	C	Ac	1	2	C	S	6	
C. AGUA		X				X	Contaminación del agua	-	1	3	D	Sc	1	2	M	S	6	
	X	X	X	X			Revalorizar la naturaleza	+	2	3	D	Sc	1	1	C	S	8	
D. FLORA Y FAUNA	X	X		X	X	X	Perturbación de especies por ruido	-	1	2	D	Ac	2	2	C	S	6	
	X	X	X	X	X		Valoración de flora y fauna	+	1	3	C	Sc	1	1	M	S	5	
	X	X				X	Alejamiento de especies de fauna	-	1	2	C	Ac	2	2	C	S	6	
E. SOCIO- ECONÓMICO	X	X	X	X	X	X	Aparición de la actividad turística	+	2	1	I	Pr	2	1	M	S	5	
	X	X	X	X	X		Dinamización de la economía local	+	1	2	D	Sc	2	1	M	N	5	
	X	X	X	X	X	X	Sensibilización a turistas y población local	+	2	2	D	Pr	2	1	M	S	7	
F. PAISAJE					X	X	Modificación del paisaje	-	1	3	C	Sc	2	2	C	S	7	
	X	X	X	X	X		Contemplación del entorno	+	1	1	D	Pr	2	1	M	S	4	
	X	X	X		X	X	Contaminación auditiva	-	1	1	D	Pr	2	2	C	S	5	
G. CULTURA	X	X	X	X	X		Intercambio cultural	+	2	1	I	Pr	2	1	M	N	5	

Elaborado por: Saira Cáceres.

d. Matriz de cuantificación

Tabla 68. Matriz de cuantificación.

COMPONENTES AMBIENTALES	ACTIVIDADES							TOTAL (-)		TOTAL
	1	2	3	4	5	6	7	TOTAL	TOTAL	
						7		(+)	(-)	TOTAL
A	-3	-5-3	-3	-5		-3	-5-3	1	30	30
B	-6-5	-4-5-6	-5	-4	-4	-6	-4-6	-	55	55
C	+8	+8-6	+8	+8		+8	-6	12	12	44
D	-6+5-6	-6+5-6	+5	+5	-6+5	+5	-6-6	30	42	72
E	+5+5+7	+5+5+7	+5+5+7	+5+5+7	+5+5+7	+5+7	+5	102	-	102
F	+4-5	+4-5	+4-5	+4	+4	-7-5	-7-5	31	39	59
G	+5	+5	+5	+5	+5			25	-	25
TOTAL (+)	39	37	39	39	30	17	5	209		
TOTAL (-)	31	46	13	9	10	21	48		178	
TOTAL	64	58	66	43	45	27	41			387

Elaborado por: Saira Cáceres.

Interpretación:

Los resultados generados de la matriz de cuantificación resultaron positivos arrojando un valor de 209 frente a la variable negativa con un valor de 178, este es un resultado lógico ya que, las actividades que se pretenden realizar en el territorio causarán más impactos positivos que impactos negativos en los recursos naturales y culturales del cantón.

En cuanto a las actividades, se pudo determinar por medio de la matriz, que la implementación de la infraestructura es la acción más perjudicial en el área de estudio con un valor negativo de 48, además de las caminatas también representan un aspecto negativo, sin embargo a más de las acciones que afectan negativamente también tenemos acciones positivas como ciclismo, escalada y observación de flora y fauna con un mismo valor positivo, con esto en el futuro creará una conciencia ecológica profunda tanto en los pobladores del cantón como en los turistas logrando la sensibilización de la población local frente a su entorno lo cual además supone un beneficio directo para el medio ambiente, incentivando la recuperación, el cuidado y respeto por el mismo.

Respecto a los componentes ambientales, la parte socio-económica con un valor positivo de 102 es la más beneficiada ya que el aumento de turismo en el territorio beneficiará no solo a los involucrados directamente con el turismo sino a todas aquellas personas que brinden servicios complementarios al mismo, es por ello que el encuentro entre el turista y los pobladores locales debe enmarcarse dentro del respeto mutuo la cultura de cada uno, solo así se logrará que el intercambio cultural llegue a ser una experiencia positiva para ambas partes.

En este sentido, con lo mencionado anteriormente, se puede afirmar que para el producto turístico para el cantón Cevallos, se han determinado varias medidas de mitigación que ayudarán en gran medida a disminuir los efectos sobre los recursos naturales y culturales del territorio considerando (suelo, agua, aire, flora, fauna y cultura), las mismas se describen a continuación:

Tabla 69. Medidas de mitigación para el producto turístico.

Actividades del proyecto que causan daños	Efecto	Medidas de mitigación	Requerimiento	Costo
Suelo y agua				
Recorridos turísticos (caminatas, cicloturismo, escalada, observación de flora y fauna)	Alteración del ecosistema, y contaminación de suelo y agua con basura	Estudio de capacidad de carga y diseño de senderos con señalética y recolectores de basura	Determinar el número máximo de visitantes al día, y trazar los senderos adecuadamente con recolectores para una clasificación correcta	2500.00
Implementación de señalética turística y basureros ecológicos	Se produce contaminación al utilizar materiales de construcción ajenos a la zona.	Utilizar materiales reciclados y acordes al entorno. Recoger los desperdicios que sobren en la construcción	Maquinaria de reciclaje	1500.00
Aire				

Ciclismo, guionaje, caminatas	Ruido y liberación de partículas en suspensión.	Trazar los senderos y rutas en lugares con la menor proporción de vida silvestre, (flora y fauna)	Asesoramiento ambiental Clasificación de desechos orgánicos e inorgánicos	1700.00
Flora y fauna				
Implementación de infraestructura	Perdida de plantas propias del ecosistema, además se puede ahuyentar especies animales de la zona, y se ven obligadas a migrar	Construir en lugares con la menor proporción de vida silvestre, y usar maquinaria lo menos ruidos posible	Estudio de vida silvestre, y maquinaria adecuada. Talleres de concientización	2000.00
Total				7700.00

Elaborado por: Saira Cáceres.

2. Estructura administrativa-legal

a. Tipo de organización

La Constitución de la República del Ecuador del año 2008 manifiesta dentro de su artículo número 283 expresa que el sistema económico es social y solidario; reconoce al ser humano como sujeto y fin; propende a una relación dinámica y equilibrada entre sociedad, Estado y mercado, en armonía con la naturaleza; y tiene por objetivo garantizar la producción y reproducción de las condiciones materiales e inmateriales que posibiliten el buen vivir. El sistema económico se integrará por las formas de organización económica pública, privada, mixta, popular y solidaria, y las demás que la Constitución determine. La economía popular y solidaria se regulará de acuerdo con la ley e incluirá a los sectores cooperativistas, asociativos y comunitarios.

Reconociendo que marco legal vigente del país no permite al sector público (GAD municipal del cantón Cevallos) la operación de productos y/o servicios turísticos y bajo la condición competente y eficiente, con sólidos sistemas de planificación, gestión, regulación y control, para fomentar la operación del producto turístico Ruta cultura viva “compartiendo la historia y tradición” y Ruta aventura y cultura en todos los rincones se plantea una alternativa legal para lograr una articulación y fomento del trabajo entre el sector público, privado y comunitario: Centro de Turismo Comunitario (operación a través de comunidades).

Además, que el cantón Cevallos, muestra un gran interés por desarrollar la actividad turística, por lo que es necesario la implementación y creación de una organización turística con la cual se pueda sustentar la validez de la misma. El producto turístico se formará a través de una asociación, que está determinada como una Unidad de Economía Popular y Solidaria.

Bajo esta denominación, la empresa se regirá al reglamento de la Ley de Economía Popular y Solidaria, lo cual garantiza tanto a los turistas como a los operadores una participación justa, equitativa y sostenible para poder ejercer en la práctica un turismo responsable dentro del territorio.

Para aclarar la idea del por qué se consideró conformar una Asociación, a continuación, se presentan las ventajas y desventajas para constituir esta empresa.

Tabla 70. Ventajas y desventajas de ser una Unidad de Economía Popular y Solidaria.

Ventajas	Desventajas
Las organizaciones de la Economía Popular y Solidaria, gozarán del apoyo financiero por parte del Banco Nacional de Fomento y la Corporación Financiera Nacional, por medio de préstamos asignados en condiciones preferenciales a los proyectos presentados previa su revisión.	Se deberá demostrar encontrarse activo para ser partícipe de los beneficios.
Las entidades del Ejecutivo, dentro del ámbito de su competencia, proveerán apoyo financiero en proyectos productivos y de desarrollo e implementación del subsidio al seguro agrícola, ganadero, pesquero y acuícola, mediante el cofinanciamiento.	La cuota de admisión de los asociados tiene un carácter no reembolsable, por lo que si algún socio decide retirarse ni podrá hacer uso de ese dinero.
Las entidades del sector público que concedan financiamiento y cofinanciamiento priorizarán en su otorgación los programas y proyectos que promuevan la inclusión social.	La Superintendencia, tendrá la potestad de declarar la disolución forzosa cuando no se dé cumplimiento al reglamento de la ley de economía popular y solidaria y se pierda el objeto de la creación de la misma.
Participarán en programas de capacitación especializados en procesos económicos, organizativos, acreditación, registros de promoción e inteligencia de mercados y trámites de importación y exportación entre otros temas.	En caso de la disolución voluntaria o forzosa se procederá a la liquidación de los activos y pasivos y si existe un sobrante será reembolsado al presupuesto destinado para educación y capacitación en beneficio de las otras asociaciones.
Tendrá acceso en condiciones favorables a fondos concursables, sistemas simplificados de tributación y a planes, programas y proyectos habitacionales y de infraestructura productiva.	
El Instituto Nacional de Contratación Pública mediante un análisis, establecerá que las obras, bienes y servicios provenientes de las organizaciones de la Economía Popular y Solidaria serán adquiridos mediante una feria inclusiva y otros procedimientos de contratación pública constantes en la normativa pertinente.	

Elaborado por: Saira Cáceres.

b. Análisis de la Ley de Economía Popular y Solidaria.

Art.- 1. Se entiende por economía popular y solidaria, al conjunto de formas y prácticas económicas, individuales o colectivas, auto gestionadas por sus propietarios que, en el caso de las colectivas, tienen, simultáneamente, la calidad de trabajadores, proveedores, consumidores o usuarios de las mismas, privilegiando al ser humano, como sujeto y fin de su actividad, orientada al buen vivir, en armonía con la naturaleza, por sobre el lucro y la acumulación de capital.

No obstante, la crisis del modelo de desarrollo ha dado una nueva vigencia a organizaciones que no pertenecen ni al sector privado tradicional ni al sector público. Estas organizaciones reciben diferentes apelaciones, tercer sector, economía solidaria, economía social, economía popular, organizaciones de desarrollo social, etc. En este modelo, la intervención del Estado no constituye un freno al desarrollo de los intereses capitalistas sino un motor de desarrollo. El Estado concentra

nuevos medios de intervención económica: inversiones públicas en las infraestructuras y los sectores económicos más sensibles, planificación, nacionalizaciones, intervenciones financieras y monetarias. La política pública en materia de mercado de trabajo y salarios, permite el desarrollo de fórmulas de conciliación entre los intereses individuales de las empresas y los intereses generales de la economía.

La economía social se convirtió en un sector de la economía, formado por las organizaciones cuya especificidad es la de combinar dos estructuras: una asociación de personas y una empresa (o unidad de producción de bienes o servicios) cuya producción está destinada a satisfacer las necesidades del grupo de personas que son sus propietarias.

1) Formas de organización de la economía popular y solidaria

Art.-2. Son formas de organización de la economía popular y solidaria y, por tanto, se sujetan a la presente ley, las siguientes:

Las unidas Socioeconómicas Populares, tales como, los emprendimientos unipersonales, familiares, vecinales, las micro unidades productivas, los trabajadores a domicilio, los comerciantes minoristas, los talleres y pequeños negocios, entre otros, dedicados a la producción de bienes y servicios destinados al autoconsumo o a su venta en el mercado, con el fin de, mediante el autoempleo, generar ingresos para su auto subsistencia.

Las organizaciones constituidas por familias, grupos humanos o pequeñas comunidades fundadas en identidades étnicas, culturales y territoriales, urbanas o rurales, dedicadas a la producción de bienes o servicios, orientados a satisfacer sus necesidades de consumo y reproducir las condiciones de su entorno próximo, tales como, los comedores populares, las organizaciones de turismo comunitario, las comunidades campesinas, los bancos comunales, las cajas de ahorro, las cajas solidarias, entre otros, que constituyen el sector comunitario;

Las organizaciones económicas constituidas por agricultores, artesanos o prestadores de servicios de idéntica o complementaria naturaleza, que fusionan sus escasos recursos y factores individualmente insuficientes, con el fin de producir o comercializar en común y distribuir entre sus asociados los beneficios obtenidos, tales como: microempresas asociativas, asociaciones de producción de bienes o servicios, entre otras, que constituyen el sector asociativo.

Las organizaciones cooperativas de todas las clases y actividades económicas, que constituyen el sector cooperativista;

Los organismos de integración constituidos por las formas de organización económicas detalladas en el presente artículo.

Las fundaciones y corporaciones civiles que tengan como objetivo social y principal, la promoción, asesoramiento, capacitación, asistencia técnica o financiera de las Formas de Organización de los Sectores Comunitario, Asociativo y Cooperativista.

2) Características

Art.- 3. Las formas de organización de la economía popular y solidaria se caracterizan por:

- La búsqueda de la satisfacción en común de las necesidades de sus integrantes, especialmente, las básicas de autoempleo y subsistencia;
- Su compromiso con la comunidad el desarrollo territorial y la naturaleza
- La ausencia de fin de lucro en la relación con sus miembros.
- La no discriminación, ni concesión de privilegios a ninguno de sus miembros.
- La autogestión democrática y participativa, el autocontrol y la autorresponsabilidad.
- La prevalencia del trabajo sobre el capital; de los intereses colectivos sobre los individuales, y de las relaciones de reciprocidad y cooperación, sobre el egoísmo y la competencia.

3) Valores

Art.- 4. Las formas de organización de la economía popular y solidaria, en sus relaciones sociales y actividad económica, se regirán por los valores de justicia, honestidad, transparencia y responsabilidad social y fundarán sus acciones en los principios de la ayuda mutua, el esfuerzo propio, la gestión democrática, el comercio justo y el consumo ético.

Por lo tanto según el art. 8 de la Ley de Economía Popular y Solidaria quedan sometidas a la presente ley, las formas de organización de la economía popular y solidaria y las públicas y privadas, que tengan entre sus finalidades, fomentar, promover, proteger, regular, acompañar y supervisar las actividades económicas desarrolladas por dichas organizaciones.

c. Análisis del Reglamento a la Ley Orgánica de la Economía Popular y Solidaria

Según el Capítulo III, detalla la Estructura Interna de las Organizaciones del Sector Asociativo.

Art. 18.- Órgano de gobierno.- El órgano de gobierno de las asociaciones EPS estará integrado por todos los asociados, quienes se reunirán ordinariamente cuando menos, una vez al año y, extraordinariamente, cuantas veces sea necesario. Sus decisiones serán obligatorias, para los órganos directivos, de control, administrador y la totalidad de sus integrantes.

Art. 19.- Órgano directivo. - El órgano directivo de las asociaciones EPS, será electo por el órgano de gobierno y estará integrado por un mínimo de tres y máximo de cinco asociados, quienes se reunirán, ordinariamente, cuando menos, una vez cada trimestre y, extraordinariamente, cuantas veces sea necesario, previa convocatoria efectuada por el presidente, señalando el orden del día a tratarse.

Art. 20.- Órgano de control. - Los integrantes del órgano de control de las asociaciones EPS, serán elegidos por el órgano de gobierno, en un número no mayor de tres asociados, quienes se reunirán, ordinariamente, cuando menos, una vez cada trimestre y, extraordinariamente, cuantas veces sea necesario, previa convocatoria efectuada por el presidente de dicho órgano, señalando el orden del día a tratarse.

Art. 21.- Control interno.- El control interno de las asociaciones EPS, además del efectuado por su propio órgano de control, será ejercido por la Auditoría Interna cuando sea procedente de acuerdo a lo previsto en el presente reglamento y conforme lo determinado, para el efecto, en las cooperativas.

Art. 22.- Administrador.- El Administrador, bajo cualquier denominación, será elegido por el órgano de gobierno y será el representante legal de la asociación EPS. Será responsable de cumplir

y hacer cumplir a los asociados, las disposiciones emanadas de los órganos de gobierno, directivo y de control de la asociación EPS.

El Administrador deberá presentar un informe administrativo y los estados financieros semestrales para consideración de los órganos de gobierno y control.

El Administrador de la Asociación EPS está obligado a entregar a los asociados en cualquier momento la información que esté a su cargo y que se le requiera.

Art. 23.- Funcionamiento.- El número de vocales y el período de duración de los órganos directivos y de control, así como sus atribuciones y deberes al igual que las funciones del administrador constarán en el estatuto social de la asociación.

d. Análisis de la Ley de Turismo del Ecuador

Art. 2. Turismo es el ejercicio de todas las actividades asociadas con el desplazamiento de personas hacia lugares distintos al de su residencia habitual; sin ánimo de radicarse permanentemente en ellos.

Art. 3. Son principios de la actividad turística, los siguientes:

- La iniciativa privada como pilar fundamental del sector; con su contribución mediante la inversión directa, la generación de empleo y promoción nacional e internacional
- La participación de los gobiernos provincial y cantonal para impulsar y apoyar el desarrollo turístico, dentro del marco de la descentralización
- El fomento de la infraestructura nacional y el mejoramiento de los servicios públicos básicos para garantizar la adecuada satisfacción de los turistas
- La conservación permanente de los recursos naturales y culturales del país
- La iniciativa y participación comunitaria indígena, campesina, montubia o afro ecuatoriana, con su cultura y tradiciones preservando su identidad, protegiendo su ecosistema y participando en la prestación de servicios turísticos, en los términos previstos en esta Ley y sus reglamentos.

Art. 4. La política estatal con relación al sector del turismo, debe cumplir los siguientes objetivos:

- Reconocer que la actividad turística corresponde a la iniciativa privada y comunitaria o de autogestión, y al Estado en cuanto debe potencializar las actividades mediante el fomento y promoción de un producto turístico competitivo
- Garantizar el uso racional de los recursos naturales, históricos, culturales y arqueológicos de la Nación
- Proteger al turista y fomentar la conciencia turística;
- Propiciar la coordinación de los diferentes estamentos del Gobierno Nacional, y de los gobiernos locales para la consecución de los objetivos turísticos

Art. 5.- Se consideran actividades turísticas las desarrolladas por personas naturales o jurídicas que se dediquen a la prestación remunerada de modo habitual a una o más de las siguientes actividades:

- Alojamiento
- Servicio de alimentos y bebidas
- Transportación, cuando se dedica principalmente al turismo; inclusive el transporte aéreo, marítimo, fluvial, terrestre y el alquiler de vehículos para este propósito
- Operación, cuando las agencias de viajes provean su propio transporte, esa actividad se considerará parte del agenciamiento.
- La de intermediación, agencia de servicios turísticos y organizadoras de eventos congresos y convenciones

Art. 8. Para el ejercicio de actividades turísticas se requiere obtener el registro de turismo y la licencia anual de funcionamiento, que acredite idoneidad del servicio que ofrece y se sujeten a las normas técnicas y de calidad vigentes.

El registro de turismo se lo deberá hacer en el Ministerio de Turismo por una sola vez en la oficina regional correspondiente o en su oficina nacional. Los requisitos para el registro son:

- Solicitud de registro dirigida al Ministerio de Turismo en el que se indicará el o los servicios turísticos a prestar.
- Documento que demuestre la personería jurídica de la asociación.
- Nombramiento que acredite la representación del peticionario.
- Acta de asamblea general de la asociación en la que conste que ha decidido registrarse en el Ministerio de Turismo, con la firma de sus integrantes presentes.
- Documentos que demuestren que los responsables de los servicios a prestarse por la parroquia hayan recibido capacitación y/o formación profesional sobre turismo por un mínimo de 40 horas. Adicionalmente es necesario que el CTC entregue al Ministerio de Turismo un documento de estructura orgánica del Centro de Turismo Comunitario.
- Copia certificada del Registro Único de Contribuyentes, de la personería jurídica solicitante, en la que conste, como uno de sus objetivos la prestación de servicios turísticos.
- Informe técnico que justifique la calidad comunitaria de la iniciativa que solicita el registro, expedido por la Secretaría de Pueblos, Movimientos Sociales y Participación Ciudadana.
- Declaración de activos fijos para la cancelación del 1 por mil.
- Inventario valorado de maquinaria, muebles, enseres y equipos. (Firmado bajo la responsabilidad del representante legal, sobre los valores declarados).

Art. 10. El Ministerio de Turismo o los municipios y consejos provinciales a los cuales esta Cartera de Estado, les transfiera esta facultad, concederán a los establecimientos turísticos, Licencia única Anual de Funcionamiento; lo que les permitirá:

- Acceder a los beneficios tributarios que contempla esta Ley;
- Dar publicidad a su categoría;
- Que la información o publicidad oficial se refiera a esa categoría cuando haga mención de ese empresario instalación o establecimiento
- Que las anotaciones del Libro de Reclamaciones, autenticadas por un Notario puedan ser usadas por el empresario, como prueba a su favor; a falta de otra; y,
- No tener, que sujetarse a la obtención de otro tipo de Licencias de Funcionamiento, salvo en el caso de las Licencias Ambientales, que por disposición de la ley de la materia deban ser solicitadas y emitidas.

1) Licencia única Anual de Funcionamiento (LUAF)

La Licencia Anual de funcionamiento constituye la autorización legal otorgada por el Municipio del cantón a los establecimientos turísticos, que acredite la idoneidad del servicio que ofrece y se sujeten a las normas técnicas de calidad vigentes sin el cual no puede operar dentro de la jurisdicción del cantón. Previo a la obtención de esta Licencia, toda persona natural o jurídica que preste servicios turísticos deberá satisfacer el valor de la tasa correspondiente fijada en la ordenanza municipal. Los valores serán destinados al cumplimiento de los objetivos y fines tendientes al desarrollo del turismo local.

Los establecimientos que ofrecen Alojamiento – Alimentos y Bebidas, deberán adjuntar los siguientes documentos:

- Solicitud de Registro.
- Copia certificada de la Escritura de Constitución, aumento de Capital o reforma de Estatutos, tratándose de personas jurídicas.
- Nombramiento del Representante Legal, debidamente inscrito en la Oficina del Registro Mercantil.
- Copia del Registro Único de Contribuyentes (R.U.C.).
- Copia de la cédula de identidad, a color.
- Copia de la última papeleta de votación, a color.
- Copia del Contrato de compra venta del establecimiento, en caso de cambio de propietario con la autorización de utilizar nombre comercial.
- Certificado del Instituto Ecuatoriano de Propiedad Intelectual (IEPI), de no encontrarse registrada la razón social o denominación social o nombre comercial del establecimiento
- Fotocopia de escrituras de propiedad, pago predial o contrato de arrendamiento de local, debidamente legalizado.
- Lista de Precios de los servicios ofertados, (original y copia).
- Declaración de activos fijos para cancelación de uno por mil, debidamente suscrita por el Representante Legal o apoderado de la empresa. (Formulario del Ministerio de Turismo).
- Inventario valorado de la empresa firmado bajo la responsabilidad del propietario o representante legal, sobre los valores declarados.

Los establecimientos que ya cuentan con Certificado de Registro y que ya se les ha entregado la Licencia Única Anual de Funcionamiento (LUAF) correspondiente a un periodo y aquellos que por primera vez hayan obtenido el Certificado de Registro del Ministerio de Turismo (Establecimientos Nuevos) procederán a presentar los siguientes requisitos en la Unidad de Turismo

- Certificado de Registro (original y copia).
- Copia certificada de la Escritura de Constitución, aumento de Capital o reforma de Estatutos, tratándose de personas jurídicas.
- Nombramiento del Representante Legal, debidamente inscrito en la Oficina del Registro Mercantil.
- Copia del Registro Único de Contribuyentes (R.U.C.).
- Copia de la cédula de identidad, a color.
- Copia de la última papeleta de votación, a color.

- Copia del Contrato de compra venta del establecimiento, en caso de cambio de propietario con la autorización de utilizar nombre comercial.
- Fotocopia de escrituras de propiedad o contrato de arrendamiento de local, debidamente legalizado.
- Lista de Precios de los servicios ofertados, (original y copia).
- Formulario de declaración del UNO POR MIL sobre Activos Fijos y Comprobante de pago que deberá depositar a la cuenta corriente a nombre del Fondo Mixto de Promoción Turístico.
- Inventario valorado de la empresa firmado bajo la responsabilidad del propietario o representante legal, sobre los valores declarados.
- Patente Municipal (Original y copia a color).
- Pago de la tasa para la Licencia Anual de los establecimientos turísticos.

Art. 16. Será de competencia privativa del Ministerio de Turismo, en coordinación con los organismos seccionales, la regulación a nivel nacional, la planificación, promoción internacional, facilitación, información estadística y control del turismo, así como el control de las actividades turísticas, en los términos de esta Ley.

Art. 20. Será de competencia de los Ministerios de Turismo y del Ambiente, coordinar el ejercicio de las actividades turísticas en las áreas naturales protegidas; las regulaciones o limitaciones de uso por parte de los turistas; la fijación y cobro de tarifas por el ingreso, y demás aspectos relacionados con las áreas naturales protegidas que constan en el Reglamento de esta Ley.

Art. 33. Los municipios y gobiernos provinciales podrán establecer incentivos especiales para inversiones en servicios de turismo receptivo e interno rescate de bienes históricos, culturales y naturales en sus respectivas circunscripciones.

Art. 39. Para la promoción del turismo interno y receptivo del Ecuador, continuará funcionando el Fondo de Promoción Turística del Ecuador, constituido a través de la suscripción de un contrato irrevocable de fideicomiso mercantil, siendo el Estado el constituyente y beneficiario del mismo.

Art. 44. El empresario que venda o preste servicios turísticos de los detallados en esta Ley es civilmente responsable por los eventuales daños que cause a quien los utilice. Su responsabilidad llega hasta la culpa leve. Así mismo, es responsable por los actos de negligencia de sus empleados; en el ejercicio de sus funciones vinculadas con la empresa que presta el servicio.

Art. 57. Las personas que ejerzan actividades turísticas tienen la obligación de entregar al Ministerio de Turismo o a sus delegados la información que permita la elaboración de las estadísticas nacionales de turismo, sujeta al principio de confidencialidad.

En este contexto, los compromisos asumidos por el GAD municipal Cevallos para la operación de las rutas turísticas: cultura viva “compartiendo la historia y tradición”, y aventura y cultura en todos los rincones en conformidad con sus competencias para el desarrollo del turismo se describen a continuación:

Elaborar y ejecutar el Plan Operativo Anual (POA), con especificación de las políticas de desarrollo turístico y de los eventos a realizar, procurando el aprovechamiento sustentable de los atractivos turísticos (naturales y culturales) y de las comunidades involucradas en la ruta turística con el fin de promover y fortalecer la identidad local del cantón.

- Garantizar las iniciativas turísticas de las rutas turísticas.
- Incentivar a la conservación de los atractivos turísticos que integran la ruta turística.
- Promover la difusión de la ruta turística a nivel local y nacional.
- Realizar inspecciones y dotación de facilidades turísticas a los atractivos (naturales y culturales) que conforman la ruta turística.
- Ser la entidad encargada de la planificación, supervisión y coordinación del desarrollo del sector turístico vinculado a la operación de la ruta turística.

3. Estructura organizativa

Para lograr un desarrollo adecuado de la actividad turística y a la vez la prestación eficiente de servicios turísticos en el cantón Cevallos se propone la siguiente estructura orgánica.



Figura 31. Organigrama estructural.

Elaborado por: Saira Cáceres.

a. Organigrama funcional

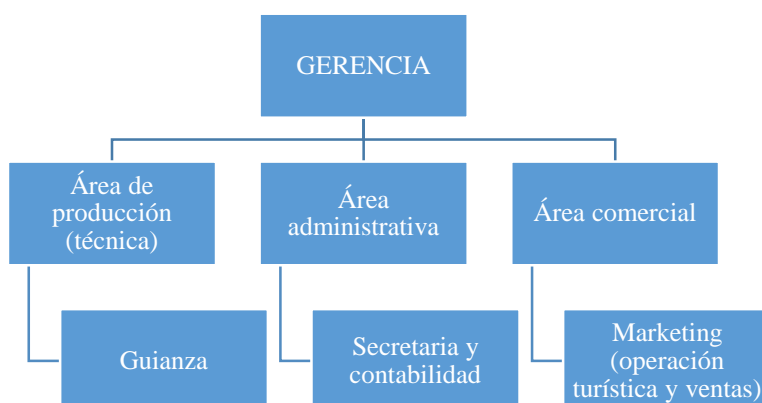

Figura 32. Organigrama funcional.

Elaborado por: Saira Cáceres.

4. Manual de cargos y funciones

Tabla 71. Manual de cargos y funciones.

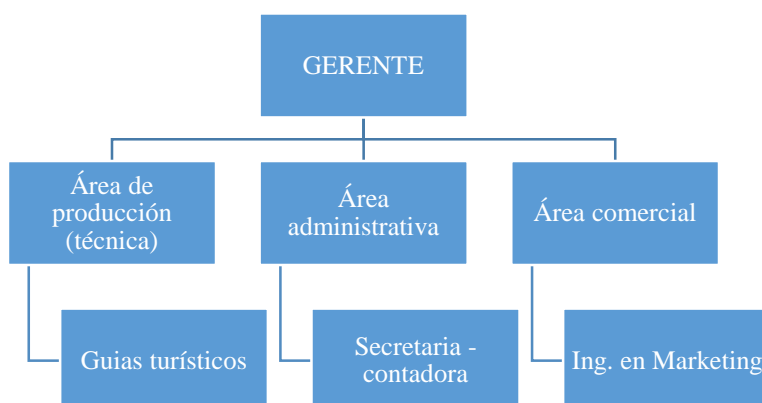
Cargo	Funciones	Perfil
Gerente	<ul style="list-style-type: none"> • Actualizar página web • Analizar y tomar decisiones 	Género: Masculino/femenino

	<ul style="list-style-type: none"> • Controlar actividades • Convocar y presidir reuniones de la directiva • Coordinar, planificar y colaborar con las distintas áreas para la ejecución de productos turísticos. • Cumplir y hacer cumplir leyes normas y estatutos de la asociación • Formular políticas para el desarrollo de las actividades turísticas. • Gestionar alianzas estratégicas de comercialización con entidades públicas y privadas • Gestionar el financiamiento para el desarrollo de productos turísticos en beneficio de la asociación y población • Mantener una relación cordial con subalternos • Negociar y contratar los servicios de prestadores de servicio. • Presidir las Juntas tanto ordinarias como extraordinaria. • Representar legalmente a la asociación • Revisar los gastos y presupuestos. • Solicitar informes económicos y financieros a la secretaria contadora • Solicitar informes mensuales a los coordinadores de las distintas áreas sobre el desempeño de sus funciones 	<p>Edad: de 30 a 45 años Experiencia: 5 años.</p>
<p>Guía turístico</p>	<ul style="list-style-type: none"> • Acatar lo dispuesto en las leyes, reglamentos y estatutos dispuestos por la asociación • Complementar la información proporcionada por los medios de interpretación • Coordinar horarios con los prestadores de servicios turísticos • Coordinar la recepción, conducción e información de turistas • Cumplir con el itinerario • Demostrar profesionalismo y seriedad en el trabajo • Distribuir el tiempo entre los diferentes puntos de parada. • Elaborar el guion técnico e interpretativo basado en las características de los sitios de visita, y al perfil del visitante • Elaborar informes al cumplimiento del itinerario • Elaborar y entregar a los visitantes fichas de evaluación de los servicios prestados 	<p>Género: Masculino/femenino Edad: de 20 a 40 años Experiencia: 1-2 años Título: Tecnología o Ingeniero/a en turismo, ecoturismo.</p>

	<ul style="list-style-type: none"> • Encargarse de velar por la seguridad de los turistas. • Explicar a los visitantes normas de comportamiento y seguridad • Liderar la guianza de grupos. • Liderar y mantener el orden del grupo • Mantener un ambiente agradable y solidario con los visitantes • Planificar con anticipación las salidas para los distintos recorridos • Predisponerse a resolver dudas y escuchar sugerencias de los visitantes antes, durante y después de los recorridos • Realizar guías interpretativas • Solicitar previamente el apoyo logístico (materiales, equipos y botiquín de primeros auxilios) para la visita • Supervisar los equipos y materiales para el tour. • Velar por la seguridad de los turistas 	
<p>Secretaria - contadora</p>	<ul style="list-style-type: none"> • Archivar comprobantes de ingreso y egreso. • Emitir informes contables y administrativos al gerente. • Expedir facturas • Llevar el informe de cuentas, estado de situación inicial, diario general, diario mayor, estado y análisis financieros con orden y responsabilidad. • Responsabilidad en las actividades económicas. 	<p>Género: Masculino/femenino Edad: de 25 a 35 años Experiencia: 5 años Título: Tecnología o Ingeniero/a en contabilidad.</p>
<p>Ing. en Marketing</p>	<ul style="list-style-type: none"> • Acatar lo dispuesto en las leyes, reglamentos y estatutos dispuestos por la asociación • Actualizar de manera periódica las estrategias del marketing mix • Buscar mercados potenciales • Coordinar actividades con secretaria y guías para el desarrollo de actividades • Coordinar conjuntamente con el contador y gerente sobre las actividades de difusión turística. • Definir cadenas de distribución • Determinar estrategias de comercialización • Distribuir el material promocional en agencias de viajes y tour operadoras • Elaborar estrategias de venta • Elaborar y manejar la base de datos de clientes • Elaborar y supervisar el presupuesto de venta 	<p>Género: Masculino/femenino Edad: de 20 a 40 años Experiencia: 1-2 años Título: Ingeniero/a en marketing</p>

- Establecer alianzas estratégicas con agencias y tour operadoras
- Ofertar los paquetes turísticos.
- Ofertar y comercializar al segmento objetivo los productos turísticos
- Participar en eventos turísticos
- Promover el cumplimiento de las políticas de reservación y pagos de los paquetes ofertados
- Realizar análisis de mercado
- Realizar distintas actividades que sean encomendadas por el presidente.
- Realizar estrategias con agencias de viajes y operadoras de turismo.
- Realizar la promoción y publicidad de los productos turísticos conjuntamente con el gerente y contador.
- Realizar reservaciones
- Recopilar periódicamente material fotográfico, e información actualizada de los recursos a ofertar para elaborar el material promocional

Elaborado por: Saira Cáceres.

5. Requerimientos para el área administrativa

a. Talento humano para el área administrativa

Tabla 72. Requerimientos de talento humano

Descripción	Cantidad	Unidad	Gasto Unitario	Gasto Total
Gerente	1	Persona	1000	\$ 15,285.00
Secretaria - contadora	1	Persona	600	\$ 9,171.00
Total de gasto en talento humano				\$ 24,456.00

Elaborado por: Saira Cáceres.

b. Activos fijos

Tabla 73. Activos fijos

Bienes muebles				
Maquinaria y equipos				
Descripción	Cantidad	Unidad	Gasto Unitario	Gasto Total
Teléfono	1	Teléfono	25	\$ 25.00
Calculadora	1	Calculadora	20	\$ 20.00
Subtotal				\$ 45.00
Equipos de computación				
Descripción	Cantidad	Unidad	Gasto Unitario	Gasto Total
Computadora portátil	2	Computadora	600	\$ 1,200.00
Impresora tinta continua	1	Impresora	300	\$ 300.00
Subtotal				\$ 1,500.00
Muebles y enseres				

Descripción	Cantidad	Unidad	Gasto Unitario	Gasto Total
Escritorio	2	Escritorios	300	\$ 600.00
Sillas	2	Sillas	80	\$ 160.00
Armario de oficina	2	Armarios	300	\$ 600.00
Subtotal				\$ 1,360.00
Inversión de bienes inmuebles				
Descripción	Cantidad	Unidad	Gasto Unitario	Gasto Total
Terreno	100	m2	30	\$ 3,000.00
Construcciones	100	m2	180	\$ 18,000.00
Subtotal				\$ 21,000.00
Total de inversión de activos fijos				\$ 23,905.00

Elaborado por: Saira Cáceres.

c. Activos diferidos

Tabla 74. Activos diferidos

Descripción	Cantidad	Unidad	Gasto Unitario	Gasto Total
Estudio de factibilidad	1	Estudio de factibilidad	2000	\$ 2,000.00
Capacitación personal	1	Capacitación personal	600	\$ 600.00
Total de inversiones de activos diferidos				\$ 2,600.00

Elaborado por: Saira Cáceres.

d. Permisos de funcionamiento

Tabla 75. Permisos de funcionamiento

Descripción	Cantidad	Unidad	Gasto Unitario	Gasto Total
Requisitos para formar la organización	1	Requisitos para formar la organización	700	\$ 700.00
Requisitos para el funcionamiento	1	Requisitos para el funcionamiento	100	\$ 100.00
Total de gastos de permisos de funcionamiento				\$ 800.00

Elaborado por: Saira Cáceres.

e. Otros

Tabla 76. Otros

Descripción	Cantidad	Unidad	Gasto Unitario	Gasto Total
Materiales de limpieza	12	Materiales de limpieza	100	\$ 1,200.00
Servicios básicos	12	servicios básicos	150	\$ 1,800.00
Materiales de oficina	12	Materiales	50	\$ 600.00
Mantenimiento equipos	12	Servicio	30	\$ 360.00
Total de gastos de otros				\$ 3,960.00
TOTAL GASTOS DEL AREA ADMINISTRATIVA				\$ 29,216.00

Elaborado por: Saira Cáceres.

D. VIABILIDAD ECONÓMICA FINANCIERA

1. Evaluación económica

a. Inversión

Tabla 77. Inversión

Denominación	Inversión
Activos fijos	78.130,00
Terrenos	33360,00
Construcciones y edificaciones	21910,00
Maquinarias y equipos	16570,00
Equipos de computo	3500,00
Muebles y enseres	2760,00
Vehículos	30,000
Activos diferidos	14866,68
Constitución de la empresa	800,00
Capacitaciones	600,00
Estudio de factibilidad	2.000,00
Promoción y publicidad	1.540,00
Gastos financieros	9.926,68
Capital de trabajo	29.692,00
Mano de obra directa	10.699,50
Mano de obra indirecta	0
Sueldos y salarios	15594
Materias primas e insumos	48,50
Mantenimiento	2350
Contingencias	1000
TOTAL	122.688,68

Elaborado por: Saira Cáceres.

b. Fuentes de financiamiento

Tabla 78. Fuentes de financiamiento

Denominación	Inversión	Recursos propios	Préstamo
Activos fijos	78.130,00	32.446,18	90.242,50
Terrenos	33360,00		33360
Construcciones y edificaciones	21910,00		21910
Maquinarias y equipos	16570,00		16570
Equipos de computo	3500,00	3500	
Muebles y enseres	2760,00		2760
Vehículos	30,000	30,000	
Activos diferidos	14866,68		
Constitución de la empresa	800,00	800	
Capacitaciones	600,00	600	
Estudio de factibilidad	2.000,00	2000	
Promoción y publicidad	1.540,00	1540	
Gastos financieros	9.926,68	9927	
Capital de trabajo	29.692,00		
Mano de obra directa	10.699,50	10700	

Mano de obra indirecta	0	0	
Sueldos y salarios	15594		15594
Materias primas e insumos	48,50		49
Mantenimiento	2350	2350	
Contingencias	1000	1000	
TOTAL	122.688,68	32446,18	90242,50

Elaborado por: Saira Cáceres.

c. Pago de la deuda

Monto \$ 90242.50

Interés 11%

Tiempo 5 años

Tabla 79. Pago de la deuda

Año	Préstamo capital	Capital a pagarse	Saldo	Interés	Cuota
2019	\$ 90.242,50	\$18.048,50	\$72.194,00	\$9.926,68	\$27.975,18
2020	\$72.194,00	\$18.048,50	\$54.145,50	\$7.941,34	\$25.989,84
2021	\$54.145,50	\$18.048,50	\$36.097,00	\$5.956,01	\$24.004,51
2022	\$36.097,00	\$18.048,50	\$18.048,50	\$3.970,67	\$22.019,17
2023	\$18.048,50	\$ 18.048,50	-	\$1.985,34	\$ 20.033,84
2024	-	\$ 18.048,50	-\$ 18.048,50	-	\$18.048,50
TOTAL				29780,03	120022,53

Elaborado por: Saira Cáceres.

d. Depreciación de activos fijos

Tabla 80. Depreciación de activos fijos

Denominación	Valor Bien	Depreciación por ley	Depreciación anual	Depreciación en el proyecto (5años)	Valor de salvamento
Terrenos	33.360,00				
Construcciones y edificaciones	21.910,00	20	1.095,50	5.477,50	16.432,50
Maquinarias y equipos	16.570,00	10	1.657,00	8.285,00	8.285,00
Equipos de computo	3.500,00	3,33	1.051,05	5.255,26	-
Muebles y enseres	2.760,00	10	276,00	1.380,00	1.380,00
Vehículos	30,00	5	6,00	30,00	
Total	78.100,00	48	4.085,55	20.427,76	26.097,50

Elaborado por: Saira Cáceres.

Depreciación acumulada	4086	8171	12257	16342	20428
-------------------------------	------	------	-------	-------	-------

e. Amortización de activos diferidos

Tabla 81. Amortización de activos diferidos

2019	2020	2021	2022	2023	2024
15913	14867	2973	2973	2973	2973

Elaborado por: Saira Cáceres.

f. Estructura de costos y gastos

Tabla 82. Estructura de costos y gastos

Denominación	Año					
	1	2	3	4	5	6
Costos de producción	21496,00	21839,94	22544,40	23643,94	25193,86	26845,38
Mano de obra directa	21399,00	21741,38	22442,67	23537,25	25080,17	26724,24
Mano de obra indirecta	0,00	0,00	0,00	0,00	0,00	0,00
Materias primas/materiales e insumos	97,00	98,55	101,73	106,69	113,69	121,14
Gastos administrativa	33301,55	33769,01	34726,48	36220,90	38327,45	40572,09
Sueldos y salarios	24456,00	24847,30	25648,77	26899,71	28663,06	30541,99
Servicios básicos	\$ 1.800,00	1828,80	1887,79	1979,86	2109,65	2247,94
Materiales de oficina	600,00	609,60	629,26	659,95	703,22	749,31
Permisos	800,00	812,80	839,02	879,94	937,62	999,08
Materiales de limpieza	1200,00	1219,20	1258,53	1319,91	1406,43	1498,63
Mantenimiento	360,00	365,76	377,56	395,97	421,93	449,59
Depreciaciones	4085,55	4085,55	4085,55	4085,55	4085,55	4085,55
Gastos en ventas	6872,00	6981,95	7207,16	7558,67	8054,16	8582,13
Sueldos y salarios	6732,00	6839,71	7060,33	7404,68	7890,08	8407,29
Promoción y publicidad	140,00	142,24	146,83	153,99	164,08	174,84
Gastos financieros		7941	5956,01	3970,67	1985,34	20033,84

Elaborado por: Saira Cáceres.

g. Presupuesto de ingresos

Tabla 83. Presupuesto de ingresos

Denominación	AÑO					
	2019	2020	2021	2022	2023	2024
Paquete 1	1744	1831	2019	2337	2841	3626
Precio	\$ 27,72	\$ 27,72	\$ 27,72	\$ 27,72	\$ 27,72	\$ 27,72
Subtotal	48343,68	50760,86	55963,85	64785,15	78746,76	100503,04
Paquete 2	1222	1283	1415	1638	1991	2540
Precio	\$ 36,96	\$ 36,96	\$ 36,96	\$ 36,96	\$ 36,96	\$ 36,96
Subtotal	45165,12	47423,38	52284,27	60525,58	73569,22	93895,04
TOTAL	93508,80	98184,24	108248,12	125310,74	152315,98	194398,08

Elaborado por: Saira Cáceres.

h. Estado de resultados

Tabla 84. Estado de resultados

DENOMINACIÓN	AÑO					
	2019	2020	2021	2022	2023	2024
Ventas	93508,80	98184,24	108248,12	125310,74	152315,98	194398,08
Costos de producción	21496,00	21839,94	22544,40	23643,94	25193,86	26845,38
Unidad bruta	72012,80	76344,30	85703,72	101666,79	127122,12	167552,70
Gastos administrativos	33301,55	33769,01	34726,48	36220,90	38327,45	40572,09
Gastos de ventas	6872,00	6981,95	7207,16	7558,67	8054,16	8582,13
Unidad operativa	31839,25	35593,34	43770,08	57887,22	80740,51	118398,48

Gastos financieros	0	7941	5956	3971	1985	20034
Utilidad antes de impuestos y repartición de beneficios	31839,25	27652,00	37814,08	53916,55	78755,18	98364,64
Impuestos	3820,71	3318,24	4537,69	6469,99	9450,62	11803,76
Utilidad antes de repartición de utilidades	28018,54	24333,76	33276,39	47446,57	69304,56	86560,89
Repartición de utilidades	4202,78	3650,06	4991,46	7116,99	10395,68	12984,13
Utilidad neta	23815,76	20683,70	28284,93	40329,58	58908,87	73576,75

Elaborado por: Saira Cáceres.

i. Flujo de caja

Tabla 85. Flujo de caja

DENOMINACION	0	1	2	3	4	5
Inversión	122688,68					
Valor de salvamento						26098
Capital de trabajo						29692,00
Utilidad neta		23815,76	20683,70	28284,93	40329,58	58908,87
Depreciación		4086	4086	4086	4086	4086
Flujo de caja	-122688,7	27901,31	24769,25	32370,48	44415,13	118783,92
Factor de la actualización	1	0,98	0,97	0,95	0,94	0,92
Flujo de caja actualizado	-122688,68	27461,9	23995,3	30865,1	41682,7	109720,8
Sumatoria			51457,2	82322,3	124005,0	233725,9

Elaborado por: Saira Cáceres.

2. Evaluación financiera

Tabla 86. Evaluación financiera

PRC	Se recupera al 5to año
RBC	1.91
VAN	\$ 79.927,65
TIR	22%

Elaborado por: Saira Cáceres.

VIII. CONCLUSIONES

A. A través del diagnóstico situacional de Cevallos se logró determinar que el cantón presenta alto potencial turístico natural y cultural, que en la actualidad no ha sido aprovechado como una alternativa de desarrollo local. En este sentido, se afirma que es un territorio apto para la implementación del producto turístico propuesto.

B. La oferta turística del cantón se ve representada por 21 atractivos, 19% naturales de tipo ríos, ambientes lacustres, aguas subterráneas y fenómenos geológicos, además el 81% son manifestaciones culturales. El análisis de la demanda reveló que el 92% de turistas nacionales y el 98% de extranjeros tienen la disposición para realizar actividades de turismo en Cevallos, con el fin de realizar actividades de caminatas, fotografía, visita a iglesias, observación de flora y fauna, ciclismo y escalada. Por lo cual, se pretende captar el 15% de la demanda insatisfecha considerando la competencia que existe cerca al territorio, teniendo una demanda objetiva de 966 turistas anuales.

C. Se diseñó un producto turístico denominado: “Cevallos, naturaleza y tradición”, basado en las características naturales y culturales del cantón, dicho proyecto está conformado por dos paquetes turísticos la Ruta turística cultura viva “compartiendo la historia y tradición” y la Ruta turística aventura y cultura en todos los rincones, las cuales fueron determinadas en base a las potencialidades del territorio y el análisis de la demanda. Además, el producto turístico será difundido a través de medios publicitarios como la página web, redes sociales, tarjetas de presentación y volantes. Tanto el paquete turístico 01 con el 02 tienen una duración de 1 día a un precio accesible de \$27.72 y \$36.96 respectivamente.

D. El producto turístico se formará a través de una asociación, que está determinada como una Unidad de Economía Popular y Solidaria sustentado bajo la normativa legal vigente. Finalmente, para la ejecución del proyecto de turismo se requiere una inversión de \$122688,68 y los ratios financieros demuestran que la TIR es de 22%, el VAN es de \$79.927,65, RBC es de \$1.91 USD y PRC es al 5to año, demostrando la viabilidad económica y financiera del proyecto.

IX. RECOMENDACIONES

A. Se recomienda el estudio periódico del mercado turístico del cantón Cevallos, con la finalidad de conocer y definir sus gustos, preferencias y necesidades para que se convierta esta información en una herramienta para la formulación de varios productos turísticos.

B. Se recomienda buscar alianzas estratégicas a nivel público, privado y comunitario, con el fin de difundir el producto turístico *Cevallos, naturaleza y tradición*, como una alternativa diferente para el disfrute de turistas nacionales y extranjeros.

C. Es importante considerar las gestiones pertinentes ante fuentes de financiamiento de organizaciones gubernamentales OGs y no gubernamentales ONGs para la ejecución de la propuesta presentada.

X. RESUMEN

El objetivo de presente investigación fue: diseñar un producto turístico para el cantón Cevallos, provincia de Tungurahua; con el objetivo de convertir al territorio en un lugar de esparcimiento que abarque actividades turísticas de interés; dinamizando la economía local. En la validación del potencial turístico se validaron 21 atractivos turísticos 19% naturales y 81% manifestaciones culturales, además se determinaron los gustos y preferencias de los turistas nacionales y extranjeros, de los cuales se pretende captar el 15% de la demanda insatisfecha al no existir productos/servicios similares a los que se pretenden ofertar, teniendo una demanda objetiva de 966 turistas anuales. Con la viabilidad técnica se diseñó el producto turístico: "Cevallos, naturaleza y tradición", en base a las potencialidades naturales y culturales del catón, el cual está conformado por dos paquetes turísticos la Ruta turística cultura viva "compartiendo la historia y tradición" y la Ruta turística aventura y cultura en todos los rincones, diseñado en función al potencial turístico, análisis de la demanda y el aporte técnico. El producto turístico será difundido por medios publicitarios, y su constitución es bajo una asociación, que está determinada como una Unidad de Economía Popular y Solidaria. Últimamente, la vialidad económica financiera del proyecto turístico requiere una inversión de \$122688,68 y los ratios financieros demuestran que la TIR es de 22%, el VAN es de \$79.927,65, RBC es de \$1.91 USD y PRC es al 5to año, demostrando la vialidad económica y financiera del proyecto. En conclusión, el diseño del producto turístico contribuirá al territorio a convertirse en un destino de turismo diferente e innovadora.

Palabras clave: PRODUCTO TURÍSTICO – TURISMO CULTURAL - ATRACTIVOS TURÍSTICOS.

Por: Saira Cáceres



2019
10/30/2019
[Handwritten signature]

ABSTRACT

The objective of the present investigation was: to design a tourism product for the Cevallos canton, Tungurahua province; with the objective of converting the territory into a place of recreation that includes tourist activities of interest; energizing the local economy. In the validation of the tourist potential, 21 tourist attractions were validated, 19% natural and 81% cultural manifestations. In addition, the tastes and preferences of national and foreign tourists were determined, of which 15% of the unsatisfied demand is captured, since there is no products / services similar to those that are intended to offer, having an objective demand of 966 annual tourists. With the technical viability, the tourism product was designed: "Cevallos, nature and tradition", based on the natural and cultural potential of the canton, which is made up of two tourist packages, the tourist route, "living culture, sharing history and tradition" and the tourist Route, adventure and culture in every corner, designed according to the tourist potential, analysis of the demand and the technical contribution. The tourism product will be disseminated through advertising media, and its constitution is under an association, which is determined as a Popular and Solidarity Economy Unit. Lately, the financial economic viability of the tourism project requires an investment of \$ 122688.68 and the financial ratios show that the IRR is 22%, the NPV is \$ 79,927.65, RBC is \$ 1.91 USD and PRC is the 5th year, demonstrating the economic and financial viability of the project. In conclusion, the design of the tourism product will contribute to the territory to become a different and innovative tourism destination.

Keywords: TOURIST PRODUCT - CULTURAL TOURISM - TOURIST ATTRACTIONS.



XII. BIBLIOGRAFÍA

- Acerenza, M. (1990). *Agencias de Viajes, organización y operación*. México: Trillas,
- Álvarez, S. (2010). *Turismo cultural*. Recuperado el 13 de noviembre de 2018, de <http://www.portalpatrimonio.cl/programas/turismo/>
- Andina, G. (2011). *Modelo de gestión del turismo rural comunitario de CODESPA, una experiencia Regional*. Lima, Perú.
- Baca, G. (2007). *Fundamentos de ingeniería económica* (4ª. ed.). México: McGraw Hill.
- Baca, G. (2013). *Evaluación de proyectos*. (7ª. ed.). México: McGraw Hill.
- Bercial, R., & Timón, D. (2005). *Nuevas tendencias en el desarrollo de destinos turísticos: marcos conceptuales y operativos para su planificación y gestión*. Cuadernos de turismo, (15), 27-44.
- Birda, A. (2011). *Financial analysis for the natural protected areas targeted by the project "Improving the Financial Sustainability of the Carpathian System of Protected Areas"*. United Nations Development Programme, Bucharest, p. 25 .
- Boullón, R. (2004). *Planificación del espacio turístico*. Recuperado el 13 de noviembre de 2018, de <http://felipezunigageotur.blogspot.com/2009/11/glosario-de-terminos.html>
- Brealey, M. (2008). *Flujo de caja*. Recuperado el 13 de noviembre de 2018, de http://es.wikipedia.org/wiki/Flujo_de_caja
- Budowski, T. (1990). *Ecoturismo a la Tica. Hacia una Centroamérica Verde*. Seis casos de conservación integrada. San José, Costa Rica: Departamento Ecuménico de Investigaciones.
- Buzo, I. (2012). *Planta turística*. Recuperado el 13 de noviembre de 2018, de <http://ficus.pntic.mec.es/ibus0001/servicios/turismo.html>
- Carrasquero, D. (2004). *Estudio de mercado y de factibilidad de producto*. Recuperado el 13 de noviembre de 2018, de <http://www.gestiopolis.com/recursos3/docs/mar/estmktpref.htm>
- Cater, E., & Lowman, G. (1994). *Ecotourism in the Third World: problems and prospects for sustainability*. Chichester: Wiley. pp. 69-86.
- Chan, N. (2005). *Paquetes turísticos*. Recuperado el 13 de noviembre de 2018, de http://www.academia.edu/7023433/Circuitos_Turísticos._Programación_y_cotización._Nérida_Chan
- Chaves, J. (2017). *Caracterización del turista en el Municipio de la Mesa Cundinamarca Año 2016* (Tesis de posgrado. Doctoral). Red Universitaria Metropolitana de Bogota, Colombia.
- Collazos, J. (2002). *El Estudio de mercado en los proyectos de inversión: análisis de la demanda*. (1ª. ed.). Lima: San Marcos.
- Collazos, J. (2010). *Factores clave para el éxito*. Recuperado el 13 de noviembre de 2018, de www.bertora.com/.../Factores%20clave%20para%20el%20exito.pdf.
- Consejo Nacional de Electricidad Ecuador. (2010). *Estudios ambientales de participación ciudadana*. Recuperado el 13 de noviembre de 2018, de http://www.conelec.gob.ec/images/documentos/doc_10501_EIAD%20LS%20CUMBARATZA%20-%20CARLOS%20MORA.pdf
- Covarrubias, R. (2015). *Evaluación del potencial turístico en Municipios Turísticos a partir de Metodologías participativas*. México. p. 38
- Cruz, G. (2006). *Turismo cultural, turismo religioso y peregrinaciones en Navarra. Las Javieradas como caso de estudio*. Cuadernos de Turismo, (18), 103-134.
- Cuesta, J. (1996). *El turismo rural como factor diversificador de rentas en la tradicional economía agraria*. Estudios turísticos, (132), 45-60.

- De Vicuña, J. (2000). *La distribución comercial: opciones estratégicas*. Madrid: ESIC.
- Drukarczyk, J. (2008). *Fuentes de financiamiento y usos de fondos*. Recuperado el 13 de noviembre de 2018, de <http://es.wikipedia.org/wiki/Financiacion>
- Ministerio de Turismo del Ecuador (2012). *Atractivo turístico*. Recuperado el 13 de noviembre de 2018, de <http://www.ecostravel.com/ecuador/plandetur2020/2020-45.html>
- Ehrhardt, M., & Brigham, E. (2007). *Finanzas corporativas*. México: Cengage Learning Editores.
- Estrella, D. (2009). *Segmentación de mercado*. Recuperado el 13 de noviembre de 2018, de <http://www.slideshare.net/destrella/segmentacin-demercados-2711252>
- Frangialli, F. (1999). *Sustainable Tourism*. World Trade Organization (WTO), Madrid.
- Garcés, F. (1995). *Desarrollo de proyectos de ecoturismo*. Guía metodológica: Inventario de atractivos turísticos. Quito: IDOM& O GRAFICAS. p. 20.
- García, J., & Colín, J. G. (2008). *Contabilidad de costos* (No. Sirsi) 9789701066164. México: McGraw Hill.
- Garzón, J. (2014). *Turismo de aventura*. Recuperado el 13 de noviembre de 2018, de <http://www.natadventure.com/blog-de-turismo-de-aventura/item/1-el-turismo-de-aventura-concepto-y-definicion.html>
- Gobierno Autónomo Descentralizado Municipal del Cantón Cevallos. (2011). *Plan de Desarrollo y Ordenamiento Territorial de Cevallos: características principales del cantón Cevallos*. Recuperado el 13 de noviembre de 2018, de <https://www.cevallos.gob.ec/index.php/component/phocadownload/category/170-plan-de-ordenamiento-y-desarrollo-territorial-pdot?download=609:pd-y-ot-cevallos>
- Gobierno Autónomo Descentralizado Municipal del Cantón Cevallos. (2015). *Plan de Desarrollo y Ordenamiento Territorial de Tungurahua: Características principales de la provincia de Tungurahua*. Recuperado el 13 de noviembre de 2018, de http://app.sni.gob.ec/sni-link/sni/PORTAL_SNI/data_sigad_plus/sigadplusdocumentofinal/1865019420001_PDOT_Pilahuin%20_14-10-2015_20-34-56.pdf
- Gobierno Autónomo Descentralizado Municipal del Cantón Cevallos. (2015). *Competencias exclusivas del gobierno autónomo descentralizado municipal*. Recuperado el 13 de noviembre de 2018, de <http://www.competencias.gob.ec/descentralizacion/competencias/ttsvcompetencias>
- González, D., Yumaly, E., Ramos, E., & Getzuley, G. (2013). *Metodología para la evaluación de proyectos turísticos a ser financiados por la Gobernación del Estado Bolivariano de Miranda*. Universidad Nueva Esparta. Venezuela.
- Guarderas, A. (2007). *Estado, sociedad y territorio: el debate actual sobre descentralización y autonomías en la región andina*. Nueva sociedad, 210, 189-202.
- Gurría, M. (2000). *El turismo rural Sostenible como una oportunidad de desarrollo de las pequeñas comunidades de los países en desarrollo*. Presentado en la Cuarta Feria Ecoturística y de Producción. Santo Domingo, República Dominicana. pp. 15-23
- Guzmán, M., & Reboloso, F. (2012). *Turismo y sustentabilidad: paradigma de desarrollo entre lo tradicional y lo alternativo*. Revista Gestión y estrategia, (41), 71-86.
- Hernández, E. (1997). *Proyectos turísticos: formulación y evaluación*. México: Trillas.
- Hernández, R., Fernández, C., & Baptista, P. (1998). *Metodología de la investigación*. México: Mc Graw Hill. pp. 15-40.
- Jaramillo, V., Pacheco, J., Jaramillo, C., & Lastra, X. (2017). *El uso del marketing en el turismo: desarrollo del mercado de artesanías de la comuna kichwa Mandari Panga*, Orellana, Ecuador. SIEMBRA, 3(1), 155-166.
- Jhawar, A., Kohli, G., Modiri, N., Mota, V., Nagy, R., Poon, H., & Shum, C. (2012). *Eco-Certification Programs for Hotels in California: Determining Consumer Preferences for*

- Green Hotels. Undergraduate Program of Institute of the Environment and Sustainability University of California – Los Angeles In Conjunction with Walt Disney Imagineering Advised by Professor Magali Delmas Environmental Science Senior Practicum Spring.*
- Jiménez, G. (1986). *El sistema turístico*. Recuperado el 13 de noviembre de 2018, de <http://www.boletin-turistico.com/diccionarioturismo/>
- Jouve, V., & Arias, G. (2012). *Capital de trabajo*. Recuperado el 13 de noviembre de 2018, de http://repositorio.ute.edu.ec/bitstream/123456789/5924/6/17897_5.pdf
- Kasperek. (2008). *El Agroturismo y la variedad agropecuaria*. Alemania.
- Kotler, P. (2001). *Dirección de mercadotecnia: Análisis, planeación, implementación y control*. (8ª. ed.). México: Pearson-Prentice Hall.
- Lascurain, H. (2000). *Ecoturismo*. Recuperado el 13 de noviembre de 2018, de http://www.sigma.gob.bo/php/PDF2010/Dir_10_Glosario_2010.pdf
- López, G & Sánchez, S. (2009). *Turismo Comunitario y Generación de Riqueza en países en vías de desarrollo*. Un estudio de Caso en el Salvador. REVESCO, 99: 85-103.
- López, M. (2009). *Estudio administrativo*. Recuperado el 13 de noviembre de 2018, de <http://www.itson.mx/publicaciones/pacioli/Documents/no56/estudioadmtivo.pdf>
- Luque, Y. (2009). *Definición del turismo*. Recuperado el 13 de noviembre de 2018, de <http://www.monografias.com/trabajos17/turismo/turismo.shtml>
- Machado, E., & Hernández, Y. (2007). *Procedimiento para el diseño de un producto turístico integrado en Cuba*. Teoría y Praxis, Cuba.
- Miniguano, E., & Yolanda, A. (2014). *La gestión de los recursos financieros y el retorno de la inversión en la empresa SOLINFO TECH* (Tesis de grado) Universidad Técnica de Ambato. Facultad de Contabilidad y Auditoría. Carrera de Contabilidad y Auditoría. Ambato.
- Ministerio de Turismo. (2012). *Manual de agente de ventas del Ministerio de Turismo de Ecuador: Elementos del paquete turístico*. Recuperado el 13 de noviembre de 2018, de <http://studylib.es/doc/6564467/descargar-manual---ministerio-de-turismo>
- Ministerio de Turismo. (2017). *Guía metodológica para la jerarquización de Atractivos y generación de espacios turísticos del Ecuador 2017*. Quito: MINTUR.
- Miño, S. (2012). *Estudio financiero*. Recuperado el 13 de noviembre de 2018, de <http://dspace.ups.edu.ec/bitstream/123456789/1429/6/CAPITULO%205.pdf>
- Muñoz, A. (2016). *Impacto del merchandising visual y su relación con la satisfacción en el proceso de compra en los consumidores de las tiendas por departamento del mall aventura de Trujillo*. Trujillo.
- Muñoz, E. (2011). *Guía metodológica para la formulación y evaluación de proyectos de negocios relacionados con el turismo y ecoturismo / Componentes del análisis económico*. Formato para la presentación de proyectos a nivel de estudios de factibilidad y análisis financiero Riobamba-Ecuador.
- Nicolau, J. (2010). *El producto turístico*. Universidad de Alicante: Valencia. Facultad de Ciencias Económicas y Empresariales. Recuperado el 13 de noviembre de 2018, de <http://rua.ua.es/dspace/bitstream/10045/16114/7/Tema%207.pdf>
- Núñez, K. (2011). *Oferta*. Recuperado el 13 de noviembre de 2018, de <http://www.monografias.com/trabajos30/oferta-demanda/oferta-demanda.shtml>
- Ocampo, S. (2002). *Costos y evaluación de proyectos* (1ª. ed.). México.
- Olivares, D. (2000). *Planificación territorial y comercialización turística* (Vol. 2). Publicacions de la Universitat Jaume I. España.
- Organización de las Naciones Unidas para la Alimentación y la Agricultura. (2014). *El estudio de línea de base en un diagnóstico participativo de comunicación rural: Muestra*. Pág. 81.

- Recuperado el 13 de noviembre de 2018, de <http://ftp.fao.org/docrep/fao/011/y5793s/y5793s03.pdf>
- Organización Mundial de Turismo. (2017). *UNWTO panel on indigenous Tourism: Promoting equitable partnerships*. Berlin: United Nations World Tourism Organization. Recuperado el 13 de noviembre de 2018, de <http://ethics.unwto.org/event/unwto-panel-indigenous-tourism-promoting-equitable-partnerships>
- Ortiz, G., De Castro, M., De la Cuétara, J., & Ezcurra, J. (2004). *Principios de derecho público económico*. México: ARA Editores.
- Ospina, V. (2011). *El mercado electrónico y las agencias de viajes: a través de los paquetes turísticos*. Colombia.
- Padilla, M. (2016). *Formulación y evaluación de proyectos: viabilidad comercial*. Colombia: Ecoe Ediciones.
- Perdiguer, T. (2005). *La responsabilidad social de las empresas y los nuevos desafíos de la gestión empresarial (Vol. 52)*. Universitat de València. Valencia.
- Rankia. (2012). *Valor Actual Neto VAN*. Recuperado el 13 de noviembre de 2018, de <http://www.rankia.com/blog/diccionario-financiero/1554462-van-valor-actual-neto>
- Rojo, I. (2014). *Dirección y gestión de empresas del sector turístico*. Madrid: Pirámide.
- Sanahuano, M., & Ricaurte, C. (2009). *Los inventarios de atractivos turísticos en la costa ecuatoriana*. Revista 4 Sentidos, (4ª. ed.). Quito.
- Secretaría Nacional de Planificación y Desarrollo. (2013). El desarrollo en Ecuador. *Secretaría Nacional de Planificación y Desarrollo - Plan Nacional de Desarrollo / Resolución 2 Registro Oficial Suplemento 78 de 11-sep-2013 Estado*. (2013-2017). Quito.
- Spag Chain, N., & Spag Chain, R. (1996). *Preparación y evaluación de proyectos*. (3ª. ed.). Facultad de Ciencias Económicas y Administrativas. Departamento de Administración. Universidad de Chile. Chile: McGraw-Hill Interamericana, S. A. Colombia. ISBN: 958-600-338-8
- Talaya, Á., & Collado, A. (2014). *Investigación de mercados*. Madrid: Esic.
- Tierra, P. (2009). Matriz FODA. *Texto Básico de Planificación Territorial*. Escuela Superior Politécnica de Chimborazo. Facultad de Recursos Naturales. Escuela de Ingeniería en Ecoturismo. Riobamba.
- Valencia, J. (2012). *El sistema turístico*. Recuperado el 13 de noviembre de 2018, de <http://www.boletin-turistico.com/diccionarioturismo/>
- Zamorano, F. (2002). *Turismo alternativo*, México: Trillas.

XIII. ANEXOS

Anexo 1. Fichas de Evaluación y Jerarquización de Atractivos (MINTUR, 2017).

A. CASCADA DE JUN JUN

Tabla 87. Cascada de Jun Jun

FICHA PARA EL LEVANTAMIENTO Y JERARQUIZACIÓN DE ATRACTIVOS TURÍSTICOS																	
Código del atractivo:	1	8	0	3	5	0	A	N	0	4	0	4	0	1	0	0	8
	Provincia		Cantón		Parroquia		Categoría		Tipo		Subtipo		Jerarquía		Atractivo		
1. DATOS GENERALES																	
1.1 Nombre del Atractivo Turístico																	
CASCADA JUN JUN																	
1.2 Categoría						1.3 Tipo						1.4 Subtipo					
ATRATIVOS_NATURALES						RÍOS						CASCADA					
2. UBICACIÓN DEL ATRACTIVO																	
2.1 Provincia						2.2 Cantón						2.3 Parroquia					
TUNGURAHUA						CEVALLOS						CEVALLOS.					
2.4 Barrio, Sector o Comuna						2.5 Calle Principal			2.6 Número			2.7 Transversal					
TAMBO CERRO									S/N								
2.8 Latitud (grados decimales)						2.9 Longitud (grados decimales)						2.10 Altura (msnm)					
-1.363843						-78601367						2,814					
2.11 Información del administrador																	
a. Tipo de Administrador:									b. Nombre de la Institución:								
c. Nombre del Administrador:									d. Cargo que ocupa:								
e. Teléfono / Celular:									f. Correo Electrónico:								
Observaciones:																	
3. CARACTERÍSTICAS DEL ATRACTIVO																	
3.1 Características climatológicas <input checked="" type="checkbox"/>																	
a. Clima: ECUATORIAL MESOTÉRMICO						b. Temperatura(°C): 15°C						c. Precipitación Pluviométrica (mm): 600 mm					
3.2 Línea de producto al que pertenece el atractivo (U) <input type="checkbox"/>																	
a. Cultura <input type="checkbox"/>						b. Naturaleza <input checked="" type="checkbox"/>						c. Aventura <input type="checkbox"/>					
3.3 Escenario donde se localiza el atractivo turístico <input type="checkbox"/>																	
a. Prístino <input type="checkbox"/>			b. Primitivo <input type="checkbox"/>			c. Rústico Natural <input type="checkbox"/>			d. Rural <input checked="" type="checkbox"/>			e. Urbano <input type="checkbox"/>					
3.4 Ingreso al atractivo (U) <input checked="" type="checkbox"/>																	
a. Tipo de Ingreso		b. Horario de Atención				c. Atención											
		Ingreso	Salida			Todos los días	Fines de semana y feriados		Solo días hábiles		Otro		Especificar				
Libre <input checked="" type="checkbox"/>		12:00	12:00			<input checked="" type="checkbox"/>	<input type="checkbox"/>		<input type="checkbox"/>		<input type="checkbox"/>						
Restringido <input type="checkbox"/>						<input type="checkbox"/>	<input type="checkbox"/>		<input type="checkbox"/>		<input type="checkbox"/>						
Pagado <input type="checkbox"/>						<input type="checkbox"/>	<input type="checkbox"/>		<input type="checkbox"/>		<input type="checkbox"/>						
d. Maneja un sistema de reservas: <input type="checkbox"/>						f. Forma de Pago:		Efectivo <input type="checkbox"/>		Dinero Electrónico <input type="checkbox"/>		Depósito Bancario <input type="checkbox"/>		Tarjeta de Débito <input type="checkbox"/>			
e. Precio:		Desde	Hasta					Tarjeta de Crédito <input type="checkbox"/>		Transferencia Bancaria <input type="checkbox"/>		Cheque <input type="checkbox"/>					
g. Meses recomendables de visita:						Observaciones:											
4. ACCESIBILIDAD Y CONECTIVIDAD AL ATRACTIVO																	
a. Nombre de la ciudad o poblado más cercano (Que presente condiciones mínimas de servicios):												SI <input checked="" type="checkbox"/> NO <input type="checkbox"/> S/I <input type="checkbox"/>					
CEVALLOS																	
b. Distancia desde la ciudad o poblado más cercano:		15	km	c. Tiempo estimado de desplazamiento en auto:		de	0:20	h/min	d. Coordenadas (grados decimales):		Lat.:	-1.355376	Long.:	-78.614302			
Observaciones:																	
4.2 Vías de Acceso (M) <input type="checkbox"/>																	
		Tipo de vía		Coordenada de inicio		Coordenada de fin		Distancia (km)		Tipo de material		Estado					

a. Terrestre (M) <input type="checkbox"/>	a. Primer orden <input type="checkbox"/>				ASFALTO	Regular	
	b. Segundo orden <input type="checkbox"/>						
	c. Tercer orden <input type="checkbox"/>						
Observaciones:							
b. Acuático (U) <input type="checkbox"/>	Marítimo <input type="checkbox"/>	Puerto / Muelle de partida		Estado	Puerto / Muelle de Llegada	Estado	
	Lacustre <input type="checkbox"/>	Puerto / Muelle de partida			Puerto / Muelle de Llegada		
	Fluvial <input type="checkbox"/>	Puerto / Muelle de partida			Puerto / Muelle de Llegada		
Observaciones:							
c. Aéreo (U) <input type="checkbox"/>	Nacional: <input type="checkbox"/>		Internacional: <input type="checkbox"/>				
Observaciones:							
4.3 Servicio de transporte (M) <input type="checkbox"/>							
a. Bus <input type="checkbox"/>	b. Busera <input type="checkbox"/>	c. Transporte 4x4 <input type="checkbox"/>	d. Taxi <input type="checkbox"/>	e. Moto taxi <input type="checkbox"/>	f. Teleférico <input type="checkbox"/>		
g. Lancha <input type="checkbox"/>	h. Bote <input type="checkbox"/>	i. Barco <input type="checkbox"/>	j. Canoa <input type="checkbox"/>	k. Avión <input type="checkbox"/>	l. Avioneta <input type="checkbox"/>		
m. Helicóptero <input type="checkbox"/>	n. Otro <input type="checkbox"/>	Especifique					
Observaciones:							
4.3.1 Detalle de transporte hacia el atractivo (M) <input type="checkbox"/>							
a. Nombre de la cooperativa o asociación que presta el servicio	b. Estación / terminal	c. Frecuencia				d. Detalle (Traslado origen / destino)	
		Día	Semanal	Mensual	Eventual		
		<input type="checkbox"/>	<input type="checkbox"/>	<input type="checkbox"/>	<input type="checkbox"/>		
		<input type="checkbox"/>	<input type="checkbox"/>	<input type="checkbox"/>	<input type="checkbox"/>		
		<input type="checkbox"/>	<input type="checkbox"/>	<input type="checkbox"/>	<input type="checkbox"/>		
		<input type="checkbox"/>	<input type="checkbox"/>	<input type="checkbox"/>	<input type="checkbox"/>		
		<input type="checkbox"/>	<input type="checkbox"/>	<input type="checkbox"/>	<input type="checkbox"/>		
4.4 Condiciones de accesibilidad del atractivo turístico al medio físico para personas con discapacidad (M) <input type="checkbox"/>							
General <input type="checkbox"/>	Discapacidad Física <input type="checkbox"/>	Discapacidad Visual <input type="checkbox"/>	Discapacidad Auditiva <input type="checkbox"/>	Discapacidad Intelectual o Psicosocial <input type="checkbox"/>	d. No es accesible <input type="checkbox"/>		
Observaciones:							
4.5 Señalización <input type="checkbox"/>							
a. Señalización de aproximación al atractivo <input type="checkbox"/>	Estado (U)	Bueno <input type="checkbox"/>	Regular <input type="checkbox"/>	Malo <input type="checkbox"/>			
Observaciones:							
5. PLANTA TURÍSTICA / COMPLEMENTARIOS SI <input type="checkbox"/> NO <input type="checkbox"/> SI/ <input type="checkbox"/>							
5.1 Planta turística (M) <input type="checkbox"/>							
a. En el Atractivo <input type="checkbox"/>				b. En la ciudad o poblado cercano <input type="checkbox"/>			
Alojamiento <input type="checkbox"/>	Establecimientos registrados	Número de Habitaciones	Número de Plazas	Alojamiento <input type="checkbox"/>	Establecimientos registrados	Número de Habitaciones Número de Plazas	



Hotel	<input type="checkbox"/>				Hotel	<input checked="" type="checkbox"/>	2	60	160
Hostal	<input type="checkbox"/>				Hostal	<input checked="" type="checkbox"/>	2	38	79
Hostería	<input type="checkbox"/>				Hostería	<input checked="" type="checkbox"/>	1	7	21
Hacienda Turística	<input type="checkbox"/>				Hacienda Turística	<input type="checkbox"/>			
Lodge	<input type="checkbox"/>				Lodge	<input type="checkbox"/>			
Resort	<input type="checkbox"/>				Resort	<input type="checkbox"/>			
Refugio	<input type="checkbox"/>				Refugio	<input type="checkbox"/>			
Campamento Turístico	<input type="checkbox"/>				Campamento Turístico	<input type="checkbox"/>			
Casa de Huéspedes	<input type="checkbox"/>				Casa de Huéspedes	<input type="checkbox"/>			
Observaciones:					Observaciones:				
Alimentos y bebidas	<input type="checkbox"/>	Establecimientos registrados	Número de Mesas	Número de Plazas	Alimentos y bebidas	<input checked="" type="checkbox"/>	Establecimientos registrados	Número de Mesas	Número de Plazas
Restaurantes	<input type="checkbox"/>				Restaurantes	<input checked="" type="checkbox"/>	30	150	1,005
Cafeterías	<input type="checkbox"/>				Cafeterías	<input checked="" type="checkbox"/>	15	100	400
Bares	<input type="checkbox"/>				Bares	<input checked="" type="checkbox"/>	1	3	60
Fuentes de soda	<input type="checkbox"/>				Fuentes de soda	<input checked="" type="checkbox"/>	4	7	50
Observaciones:					Observaciones:				
Agencias de Viaje	<input type="checkbox"/>	Establecimientos registrados			Agencias de Viaje	<input type="checkbox"/>	Establecimientos registrados		
Mayoristas	<input type="checkbox"/>				Mayoristas	<input type="checkbox"/>			
Internacionales	<input type="checkbox"/>				Internacionales	<input type="checkbox"/>			
Operadoras	<input type="checkbox"/>				Operadoras	<input type="checkbox"/>			
Observaciones:					Observaciones:				
Guia	Local	Nacional	Nacional Especializado	Cultura	Guia	Local	Nacional	Nacional Especializado	Cultura
<input type="checkbox"/>				Aventura	<input checked="" type="checkbox"/>				Aventura
Observaciones:					Observaciones:				
5.2 Facilidades en el entorno al atractivo <input type="checkbox"/>									
Categoría (M)	Tipo (M)	Cantidad	Coordenadas	Administrador	Accesibilidad universal	Estado (U)			
a. De apoyo a la gestión turística	Punto de Información	<input type="checkbox"/>			<input type="checkbox"/>	<input type="checkbox"/>	<input type="checkbox"/>	<input type="checkbox"/>	
	I-Tur	<input type="checkbox"/>			<input type="checkbox"/>	<input type="checkbox"/>	<input type="checkbox"/>	<input type="checkbox"/>	
	Centro de Interpretación	<input type="checkbox"/>			<input type="checkbox"/>	<input type="checkbox"/>	<input type="checkbox"/>	<input type="checkbox"/>	
	Centro de facilitación turística	<input checked="" type="checkbox"/>	1			<input type="checkbox"/>	<input type="checkbox"/>	<input type="checkbox"/>	
b. De observación y vigilancia	Centro de recepción de visitantes	<input type="checkbox"/>			<input type="checkbox"/>	<input checked="" type="checkbox"/>	<input type="checkbox"/>	<input type="checkbox"/>	
	Garitas de guardiana	<input type="checkbox"/>			<input type="checkbox"/>	<input type="checkbox"/>	<input type="checkbox"/>	<input type="checkbox"/>	
	Miradores	<input type="checkbox"/>			<input type="checkbox"/>	<input type="checkbox"/>	<input type="checkbox"/>	<input type="checkbox"/>	
	Torres de avistamiento de aves	<input type="checkbox"/>				<input type="checkbox"/>	<input type="checkbox"/>	<input type="checkbox"/>	
c. De recorrido y descanso	Torres de vigilancia para salvavidas	<input type="checkbox"/>			<input type="checkbox"/>	<input type="checkbox"/>	<input type="checkbox"/>	<input type="checkbox"/>	
	Senderos	<input type="checkbox"/>			<input type="checkbox"/>	<input type="checkbox"/>	<input type="checkbox"/>	<input type="checkbox"/>	
	Estaciones de sombra y descanso	<input type="checkbox"/>			<input type="checkbox"/>	<input type="checkbox"/>	<input type="checkbox"/>	<input type="checkbox"/>	
	Áreas de acampar	<input type="checkbox"/>			<input type="checkbox"/>	<input type="checkbox"/>	<input type="checkbox"/>	<input type="checkbox"/>	
d. De servicio	Refugio de alta montaña	<input type="checkbox"/>			<input type="checkbox"/>	<input type="checkbox"/>	<input type="checkbox"/>	<input type="checkbox"/>	
	Baterías sanitarias	<input type="checkbox"/>			<input type="checkbox"/>	<input type="checkbox"/>	<input type="checkbox"/>	<input type="checkbox"/>	
	Estacionamientos	<input type="checkbox"/>			<input type="checkbox"/>	<input type="checkbox"/>	<input type="checkbox"/>	<input type="checkbox"/>	
e. Otros	<input type="checkbox"/>				<input type="checkbox"/>	<input type="checkbox"/>	<input type="checkbox"/>		

Observaciones:			
5.3 Complementarios a la actividad turística (M) <input type="checkbox"/>			
a. En el Atractivo <input type="checkbox"/>		b. En la ciudad o poblado cercano <input type="checkbox"/>	
Alquiler y venta de equipo especializado <input type="checkbox"/>	Venta de artesanías y merchandising <input type="checkbox"/>	Alquiler y venta de equipo especializado <input type="checkbox"/>	Venta de artesanías y merchandising <input type="checkbox"/>
Casa de cambio <input type="checkbox"/>	Cajero automático <input type="checkbox"/>	Otro <input type="checkbox"/>	Casa de cambio <input type="checkbox"/>
Especifique:		Especifique:	
Observaciones:			
6. ESTADO DE CONSERVACIÓN E INTEGRACIÓN ATRACTIVO / ENTORNO <input type="checkbox"/> SI <input type="checkbox"/> NO <input type="checkbox"/> S/I <input type="checkbox"/>			
6.1 Atractivo (U) <input type="checkbox"/>			
a. Conservado <input type="checkbox"/>	b. Alterado <input type="checkbox"/>	c. En proceso de deterioro <input type="checkbox"/>	d. Deteriorado <input type="checkbox"/>
Observaciones:			
6.1.1 Factores de alteración y deterioro (M)			
6.1.1.1 Naturales (M)		6.1.1.2 Antrópicos / Antropogénicos (M)	
a. Erosión <input type="checkbox"/>	b. Humedad <input type="checkbox"/>	a. Actividades agrícolas y ganaderas <input type="checkbox"/>	b. Actividades forestales <input type="checkbox"/>
c. Desastres naturales <input type="checkbox"/>	d. Flora/Fauna <input type="checkbox"/>	c. Actividades extractivas / minería <input type="checkbox"/>	d. Negligencia / abandono <input type="checkbox"/>
e. Clima <input type="checkbox"/>	Otro <input type="checkbox"/>	e. Actividades industriales <input type="checkbox"/>	f. Huacquearía <input type="checkbox"/>
Especifique:		g. Conflicto de tenencia <input type="checkbox"/>	h. Condiciones de uso y exposición <input type="checkbox"/>
		i. Falta de mantenimiento <input type="checkbox"/>	j. Contaminación del ambiente <input type="checkbox"/>
		k. Generación de residuos <input type="checkbox"/>	l. Expansión urbana <input type="checkbox"/>
		m. Conflicto político / social <input type="checkbox"/>	n. Desarrollo industrial / comercial <input type="checkbox"/>
		o. Vandalismo <input type="checkbox"/>	
Observaciones:			
6.2 Entorno (U) <input type="checkbox"/>			
a. Conservado <input type="checkbox"/>	b. Alterado <input type="checkbox"/>	c. En proceso de deterioro <input type="checkbox"/>	d. Deteriorado <input type="checkbox"/>
Observaciones:			
6.2.1 Factores de alteración y deterioro (M)			
6.2.1.1 Naturales (M)		6.2.1.2 Antrópicos / Antropogénicos (M)	
a. Erosión <input type="checkbox"/>	b. Humedad <input type="checkbox"/>	a. Actividades agrícolas y ganaderas <input type="checkbox"/>	b. Actividades forestales <input type="checkbox"/>
c. Desastres naturales <input type="checkbox"/>	d. Flora/Fauna <input type="checkbox"/>	c. Actividades extractivas / minería <input type="checkbox"/>	d. Negligencia / abandono <input type="checkbox"/>
e. Clima <input type="checkbox"/>	Otro <input type="checkbox"/>	e. Actividades industriales <input type="checkbox"/>	f. Huacquearía <input type="checkbox"/>
Especifique:		g. Conflicto de tenencia <input type="checkbox"/>	h. Condiciones de uso y exposición <input type="checkbox"/>
		i. Falta de mantenimiento <input type="checkbox"/>	j. Contaminación del ambiente <input type="checkbox"/>
		k. Generación de residuos <input type="checkbox"/>	l. Expansión urbana <input type="checkbox"/>
		m. Conflicto político / social <input type="checkbox"/>	n. Desarrollo industrial / comercial <input type="checkbox"/>
		o. Vandalismo <input type="checkbox"/>	
Observaciones:			
6.3. Declaratoria del espacio turístico asociado al atractivo <input type="checkbox"/>			
a. Declarante:	b. Denominación:	b. Fecha de declaración:	c. Alcance:
Observaciones:			
7. HIGIENE Y SEGURIDAD TURÍSTICA <input type="checkbox"/> SI <input type="checkbox"/> NO <input type="checkbox"/> S/I <input type="checkbox"/>			
7.1 Servicios Básicos <input type="checkbox"/>			
a. En el atractivo <input type="checkbox"/>		b. En la ciudad o poblado mas cercano <input type="checkbox"/>	
Agua: <input type="checkbox"/>	Río, vertiente, acequia o canal	Agua: <input type="checkbox"/>	Potable
Especifique:		Especifique:	
Energía eléctrica: <input type="checkbox"/>		Energía eléctrica: <input type="checkbox"/>	Red eléctrica de servicio público
Especifique:		Especifique:	
Saneamiento: <input type="checkbox"/>		Saneamiento: <input type="checkbox"/>	Red pública

Especifique:		Especifique:						
Disposición de desechos <input type="checkbox"/>		Disposición de desechos <input checked="" type="checkbox"/> Carro Recolector						
Especifique:		Especifique:						
Observaciones:								
7.2 Señalética en el atractivo <input type="checkbox"/>								
7.2.1 Ambiente	7.2.2. Tipo	7.2.3. Materialidad				7.2.4. Estado		
		a. Madera	b. Aluminio	c. Otro	Especifique	B	R	M
En áreas urbanas <input type="checkbox"/>	Pictograma de atractivos naturales					<input type="checkbox"/>	<input type="checkbox"/>	<input type="checkbox"/>
	Pictograma de atractivos culturales					<input type="checkbox"/>	<input type="checkbox"/>	<input type="checkbox"/>
	Pictograma de actividades turísticas					<input type="checkbox"/>	<input type="checkbox"/>	<input type="checkbox"/>
	Pictograma de servicios de apoyo					<input type="checkbox"/>	<input type="checkbox"/>	<input type="checkbox"/>
	Pictogramas de restricción					<input type="checkbox"/>	<input type="checkbox"/>	<input type="checkbox"/>
	Tótems de atractivos turísticos					<input type="checkbox"/>	<input type="checkbox"/>	<input type="checkbox"/>
	Tótems de silio					<input type="checkbox"/>	<input type="checkbox"/>	<input type="checkbox"/>
	Tótems direccionales					<input type="checkbox"/>	<input type="checkbox"/>	<input type="checkbox"/>
En áreas naturales <input type="checkbox"/>	Pictograma de atractivos naturales					<input type="checkbox"/>	<input type="checkbox"/>	<input type="checkbox"/>
	Pictograma de atractivos culturales					<input type="checkbox"/>	<input type="checkbox"/>	<input type="checkbox"/>
	Pictograma de actividades turísticas					<input type="checkbox"/>	<input type="checkbox"/>	<input type="checkbox"/>
	Pictograma de servicios de apoyo					<input type="checkbox"/>	<input type="checkbox"/>	<input type="checkbox"/>
	Pictogramas de restricción					<input type="checkbox"/>	<input type="checkbox"/>	<input type="checkbox"/>
	Señales turísticas de aproximación					<input type="checkbox"/>	<input type="checkbox"/>	<input type="checkbox"/>
	Paneles de direccionamiento hacia atractivos					<input type="checkbox"/>	<input type="checkbox"/>	<input type="checkbox"/>
	Panel informativo de atractivos					<input type="checkbox"/>	<input type="checkbox"/>	<input type="checkbox"/>
	Panel informativo de direccionamiento hacia atractivos, servicios y actividades					<input type="checkbox"/>	<input type="checkbox"/>	<input type="checkbox"/>
	Mesas interpretativas					<input type="checkbox"/>	<input type="checkbox"/>	<input type="checkbox"/>
Letreros informativos <input type="checkbox"/>	De información botánica					<input type="checkbox"/>	<input type="checkbox"/>	<input type="checkbox"/>
	Normativos de conciliación					<input type="checkbox"/>	<input type="checkbox"/>	<input type="checkbox"/>
Señalética interna de seguridad <input type="checkbox"/>	Protección de los elementos del atractivo					<input type="checkbox"/>	<input type="checkbox"/>	<input type="checkbox"/>
Otros <input type="checkbox"/>								
Observaciones:								
7.3 Salud (más cercano) (M) <input type="checkbox"/>								
a. En el atractivo <input type="checkbox"/>		b. En la ciudad o poblado mas cercano <input checked="" type="checkbox"/>						
Hospital o Clínica <input type="checkbox"/>	Cantidad		Hospital o Clínica <input type="checkbox"/>	Cantidad				
Puesto / Centro de salud <input type="checkbox"/>			Puesto / Centro de salud <input checked="" type="checkbox"/>		1			
Dispensario médico <input type="checkbox"/>			Dispensario médico <input type="checkbox"/>					
Botiquín de primeros auxilios <input type="checkbox"/>			Botiquín de primeros auxilios <input type="checkbox"/>					
Otros <input type="checkbox"/>			Otros <input type="checkbox"/>					
Observaciones:								
7.4 Seguridad (M) <input type="checkbox"/>								
a. Privada <input type="checkbox"/>								

c. Policía metropolitana / Municipal	<input type="checkbox"/>	Dato	
d. Otra	<input type="checkbox"/>		
Observaciones:			
7.5 Servicio de comunicación de uso público (M) <input type="checkbox"/>			
a. En el atractivo <input type="checkbox"/>		b. En la ciudad o poblado mas cercano <input type="checkbox"/>	
Telefonía (M) <input type="checkbox"/>		Conexión a internet (M) <input type="checkbox"/>	
Fija <input type="checkbox"/>	Linea telefónica <input type="checkbox"/>	Fibra óptica <input type="checkbox"/>	
Móvil <input type="checkbox"/>	Satélite <input type="checkbox"/>	Redes inalámbricas <input type="checkbox"/>	
Satelitai <input type="checkbox"/>	Telefonía móvil <input type="checkbox"/>		
Observaciones:			
Radio portátil (U) <input type="checkbox"/>			
De uso exclusivo para el visitante <input type="checkbox"/>			
De uso exclusivo para comunicación interna <input type="checkbox"/>			
De uso exclusivo en caso de emergencia <input type="checkbox"/>			
Observaciones:			
7.6 Multiamenazas (M) <input type="checkbox"/>			
Deslaves <input type="checkbox"/>		Sismos <input type="checkbox"/>	
Sequía <input type="checkbox"/>		Inundaciones <input type="checkbox"/>	
Eruptión volcánicas <input type="checkbox"/>		Incendios forestales <input type="checkbox"/>	
Agujes <input type="checkbox"/>		Tsunami <input type="checkbox"/>	
¿Existe un plan de contingencia en caso de catástrofes? <input type="checkbox"/>			
Institución que elaboró el documento:		Nombre del documento: Año de elaboración:	
Observaciones:			
8. POLÍTICAS Y REGULACIONES <input type="checkbox"/>			
SI <input type="checkbox"/>		NO <input type="checkbox"/>	
SI <input type="checkbox"/>		NO <input type="checkbox"/>	
SI <input type="checkbox"/>		NO <input type="checkbox"/>	
SI <input type="checkbox"/>		NO <input type="checkbox"/>	
Observaciones:			
9. ACTIVIDADES QUE SE PRACTICAN (U) <input type="checkbox"/>			
9.1 ATRACTIVOS NATURALES (M) <input type="checkbox"/>			
9.1.1 En el Agua (M) <input type="checkbox"/>			
a. Buceo <input type="checkbox"/>	b. Kayak de mar <input type="checkbox"/>	c. Kayak lacustre <input type="checkbox"/>	d. Kayak de Río <input type="checkbox"/>
e. Surf <input type="checkbox"/>	f. Kite surf <input type="checkbox"/>	g. Rafting <input type="checkbox"/>	h. Snorkel <input type="checkbox"/>
i. Tubing <input type="checkbox"/>	j. Regata <input type="checkbox"/>	k. Paseo en panga <input type="checkbox"/>	l. Paseo en bote <input type="checkbox"/>
m. Paseo en lancha <input type="checkbox"/>	n. Paseo en moto acuática <input type="checkbox"/>	o. Parasailing <input type="checkbox"/>	p. Esquí acuático <input type="checkbox"/>
q. Banana flotante <input type="checkbox"/>	r. Boya <input type="checkbox"/>	s. Pesa deportiva <input type="checkbox"/>	Otro <input type="checkbox"/>
Observaciones:			
9.1.2 En el Aire (M) <input type="checkbox"/>			
a. Alas Delta <input type="checkbox"/>	b. Canopy <input type="checkbox"/>	c. Parapente <input type="checkbox"/>	d. Otro <input type="checkbox"/>
Observaciones:			
9.1.3 En Superficie Terrestre (M) <input type="checkbox"/>			
a. Montañismo <input type="checkbox"/>	b. Escalada <input type="checkbox"/>	c. Senderismo <input type="checkbox"/>	d. Cicloturismo <input type="checkbox"/>
e. Canyoning <input type="checkbox"/>	f. Exploración de cuevas <input type="checkbox"/>	g. Actividades Recreativas <input type="checkbox"/>	h. Cabalgata <input type="checkbox"/>
i. Caminata <input type="checkbox"/>	j. Camping <input type="checkbox"/>	k. Píctic <input type="checkbox"/>	l. Observación de flora y fauna <input type="checkbox"/>
m. Observación de astros <input type="checkbox"/>	n. Otro <input type="checkbox"/>	Observaciones:	

9.2.1 Tangibles e intangibles <input type="checkbox"/>			
a. Recorridos guiados <input type="checkbox"/>	b. Recorrido autoguiados <input type="checkbox"/>	c. Visita a talleres artísticos <input type="checkbox"/>	
h. Participación en talleres artísticos <input type="checkbox"/>	d. Visita a talleres artesanales <input type="checkbox"/>	i. Participación en talleres artesanales <input type="checkbox"/>	
e. Exposiciones temáticas permanentes, temporales y eventuales <input type="checkbox"/>	f. Exhibición de piezas, muestras, obras, etc., originales <input type="checkbox"/>	j. Actividades vivenciales y/o lúdicas <input type="checkbox"/>	
g. Presentaciones o representaciones en vivo <input type="checkbox"/>	h. Muestras audiovisuales <input type="checkbox"/>	g. Fotografía <input type="checkbox"/>	
j. Degustación de platos tradicionales <input type="checkbox"/>	i. Participación de la celebración <input type="checkbox"/>	m. Compra de artesanías <input type="checkbox"/>	
n. Convivencia <input type="checkbox"/>	o. Medicina ancestral <input type="checkbox"/>	Otro <input type="checkbox"/>	
Observaciones:			
10. PROMOCIÓN Y COMERCIALIZACIÓN DEL ATRACTIVO SI <input type="checkbox"/> NO <input type="checkbox"/> S/I <input type="checkbox"/>			
10.1. Medios de Promoción del Atractivo (M)			
¿Existe un plan de promoción turística cantonal? SI <input type="checkbox"/> NO <input type="checkbox"/> Especifique:			
¿El Atractivo se encuentra incluido en el plan de promoción turístico cantonal? SI <input type="checkbox"/> NO <input type="checkbox"/>			
Medio Promocional	Dirección y nombre de los medios promocionales		Periodicidad de la promoción
a. Página WEB <input type="checkbox"/>	URL:		
b. Red Social <input type="checkbox"/>	Nombre:		
c. Revistas Especializadas <input type="checkbox"/>	Nombre:		
d. Material POP <input type="checkbox"/>	Nombre:		
e. Oficina de Información Turística <input checked="" type="checkbox"/>	Nombre: GUIA DE INFORMACIÓN CEVALLOS		
f. Medios de comunicación (radio, tv, prensa) <input type="checkbox"/>	Nombre:		
g. Asistencia a ferias turísticas <input type="checkbox"/>	Nombre:		
h. Otro <input type="checkbox"/>	Nombre:		
Observaciones:			
10.2. El atractivo forma parte de una oferta establecida (paquete turístico) SI <input type="checkbox"/> NO <input type="checkbox"/> Especifique:			
Observaciones:			
11. REGISTRO DE VISITANTES Y AFLUENCIA (M) SI <input type="checkbox"/> NO <input type="checkbox"/> S/I <input type="checkbox"/>			
11.1. Frecuencia de visita según datos estadísticos <input type="checkbox"/>			
a. ¿Posee un sistema de registro de visitantes? SI <input type="checkbox"/> NO <input type="checkbox"/> Tipo: Digital <input type="checkbox"/> Papel <input type="checkbox"/> Años de registro			
b. ¿Se genera reporte de estadísticas de visita al atractivo? SI <input type="checkbox"/> NO <input type="checkbox"/> Frecuencia de los reportes:			
c. Temporalidad de visita al atractivo			
Alta (meses) <input type="checkbox"/>	Especifique		Número de visitantes
Baja (meses) <input type="checkbox"/>			
d. Llegada de turistas			
<input type="checkbox"/>	Turista nacional	Llegadas mensuales	Total anual
<input type="checkbox"/>	Turista extranjero	Llegadas mensuales	Total Anual
Ciudades de origen			
Observaciones:			
11.2. Frecuencia de visita según informantes clave <input type="checkbox"/>			
Nombre del Informante Clave:		Contactos: (+593)	
Demanda según días de visita <input type="checkbox"/>		Demanda según frecuencia de visita <input type="checkbox"/>	
Lunes a viernes	Fines de semana	Días feriados	Permanente <input type="checkbox"/> Estacional <input type="checkbox"/> Esporádica <input type="checkbox"/> Inexistente <input type="checkbox"/>
Observaciones:			

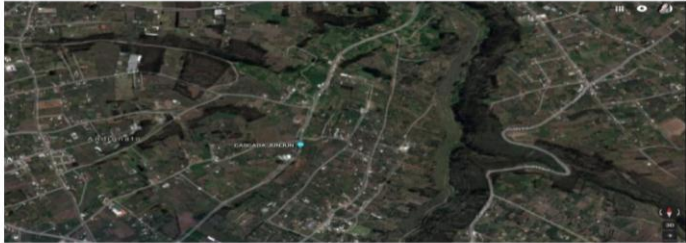
12. RECURSO HUMANO						SI	NO	S/I
a. Número de personas a cargo de la administración y operación del atractivo			d. Número de personas especializadas en turismo					
e. Número de personas con nivel de instrucción (M):		f. Número de personas capacitadas por temática (M)		g. Número de personas que manejan algún de idiomas (M)				
Primaria	Secundaria	Primeros Auxilios	Hospitalidad	Inglés	Alemán			
Tercer Nivel	Cuarto Nivel	Atención al Cliente	Gulanza	Francés	Italiano			
Otro		Sensibilización de discapacidades	Otro	Chino	Otro			
Observaciones:								
13. DESCRIPCION DEL ATRACTIVO (500 caracteres)								
LA CASCADA DE JUN JUN MIDE APROXIMADAMENTE 20 METROS DE ALTURA, RECIBE ESTE NOMBRE EN HONOR A UN CACIQUE QUE HABITABA ESTA ZONA. SE ENCUENTRA EN MEDIO DE ROCAS BASÁLTICAS Y UN BOSQUE DE EUCALIPTOS QUE DOMINAN LAS COLINAS Y LA RIBERA DEL RÍO PACHANLICA. LA CASCADA ES TEMPORAL Y SE PUEDE APRECIAR MEJOR EN LOS MESES DE LLUVIA.								
14. ANEXOS								
a. Archivo Fotográfico (dos) (HD)								
								
Fuente: CÁCERES LORENA, 2018								
c. Ubicación gráfica del Atractivo								
								
Fuente:								
FIRMAS DE RESPONSABILIDAD (Obligatorio)								
ELABORADO POR:			VALIDADO POR:			APROBADO POR:		
Apellido y Nombre	CÁCERES LORENA		Apellido y Nombre	GUEVARA KASSADORA		Apellido y Nombre	CHÁVEZ CARLOS	
Institución	ESPOCH		Institución	GADM CAVELLOS		Institución	ESPOCH	
Cargo	TESISTA		Cargo	TECNICA		Cargo	PROFESOR	
Correo Electrónico	lorenacaceres1594@gmail.com		Correo Electrónico	krass14@hotmail.com		Correo Electrónico	salatech@gmail.com	
Teléfono	0984957759		Teléfono	0983939633		Teléfono	0990550072	
Firma			Firma			Firma		
Fecha	9/29/2018		Fecha	9/29/2018		Fecha	9/29/2018	

Nota: GAD Cevallos, 2015.
Elaborado por: Saira Cáceres.

B. HUMEDAL DE LOS POGYOS

Tabla 88. Humedal de los Pogyos

FICHA PARA EL LEVANTAMIENTO Y JERARQUIZACIÓN DE ATRACTIVOS TURÍSTICOS																	
Código del atractivo:	1	8	0	3	5	0	A	N	0	3	0	5	0	1	0	0	1
	Provincia	Cantón		Parroquia		Categoría	Tipo	Subtipo	Jerarquía		Atractivo						
1. DATOS GENERALES																	
1.1 Nombre del Atractivo Turístico																	
HUMEDAL DE LOS POGYOS																	
1.2 Categoría				1.3 Tipo				1.4 Subtipo									
ATRATIVOS_NATURALES				AMBIENTES_LACUSTRES				HUMEDAL									
2. UBICACIÓN DEL ATRACTIVO																	
2.1 Provincia				2.2 Cantón				2.3 Parroquia									
TUNGURAHUA				CEVALLOS				CEVALLOS									
2.4 Barrio, Sector o Comuna				2.5 Calle Principal		2.6 Número		2.7 Transversal									
BARRIOS QUEROCHACA				VIA BAÑOS		S/N											
2.8 Latitud (grados decimales)				2.9 Longitud (grados decimales)				Click		2.10 Altura (msnm)							
-1.057794				-78.596476						2.818							
2.11 Información del administrador																	
a. Tipo de Administrador:						b. Nombre de la Institución:											
c. Nombre del Administrador:						d. Cargo que ocupa:											
e. Teléfono / Celular:						f. Correo Electrónico:											
Observaciones:																	
3. CARACTERÍSTICAS DEL ATRACTIVO																	
3.1 Características climatológicas <input checked="" type="checkbox"/>																	
a. Clima:			ECUATORIAL MESOTÉRMICO			b. Temperatura(°C):			15°C		c. Precipitación Pluviométrica (mm):			518 mm			
3.2 Línea de producto al que pertenece el atractivo (U) <input type="checkbox"/>																	
a. Cultura <input type="checkbox"/>				b. Naturaleza <input checked="" type="checkbox"/>				c. Aventura <input type="checkbox"/>									
3.3 Escenario donde se localiza el atractivo turístico <input type="checkbox"/>																	
a. Prístino <input type="checkbox"/>			b. Primitivo <input type="checkbox"/>			c. Rústico Natural <input type="checkbox"/>			d. Rural <input checked="" type="checkbox"/>		e. Urbano <input type="checkbox"/>						
3.4 Ingreso al atractivo (U) <input type="checkbox"/>																	
a. Tipo de Ingreso		b. Horario de Atención			c. Atención												
		Ingreso	Salida	Todos los días		Fines de semana y feriados		Solo días hábiles		Otro		Especificar					
Libre <input checked="" type="checkbox"/>		12:00	12:00	<input checked="" type="checkbox"/>		<input type="checkbox"/>		<input type="checkbox"/>		<input type="checkbox"/>							
Restringido <input type="checkbox"/>				<input type="checkbox"/>		<input type="checkbox"/>		<input type="checkbox"/>		<input type="checkbox"/>							
Pagado <input type="checkbox"/>				<input type="checkbox"/>		<input type="checkbox"/>		<input type="checkbox"/>		<input type="checkbox"/>							
d. Maneja un sistema de reservas: <input type="checkbox"/>				f. Forma de Pago:	Efectivo <input type="checkbox"/>		Dinero Electrónico <input type="checkbox"/>		Depósito Bancario <input type="checkbox"/>		Tarjeta de Débito <input type="checkbox"/>						
e. Precio:		Desde	Hasta	Tarjeta de Crédito <input type="checkbox"/>	Transferencia Bancaria <input type="checkbox"/>		Cheque <input type="checkbox"/>										
g. Meses recomendables de visita:																	
Observaciones:																	
4. ACCESIBILIDAD Y CONECTIVIDAD AL ATRACTIVO <input checked="" type="checkbox"/> SI <input type="checkbox"/> NO <input type="checkbox"/> S/I <input type="checkbox"/>																	
a. Nombre de la ciudad o poblado más cercano (Que presente condiciones mínimas de servicios):																	
PARROQUIA BENITEZ																	
b. Distancia desde la ciudad o poblado más cercano:			3 km	c. Tiempo estimado de desplazamiento en auto:		0:12 h/min	d. Coordenadas (grados decimales):		Lat.:		Long.:						
Observaciones:																	
4.2 Vías de Acceso (M) <input type="checkbox"/>																	
Tipo de vía			Coordenada de inicio		Coordenada de fin		Distancia (km)		Tipo de material		Estado						

a. Terrestre (M) <input type="checkbox"/>	a. Primer orden <input type="checkbox"/>				ASFALTO	Regular	
	b. Segundo orden <input type="checkbox"/>						
	c. Tercer orden <input type="checkbox"/>						
Observaciones:							
b. Acuático (U) <input type="checkbox"/>	Marítimo <input type="checkbox"/>	Puerto / Muelle de partida	Estado		Puerto / Muelle de Llegada	Estado	
	Lacustre <input type="checkbox"/>	Puerto / Muelle de partida			Puerto / Muelle de Llegada		
	Fluvial <input type="checkbox"/>	Puerto / Muelle de partida			Puerto / Muelle de Llegada		
Observaciones:							
c. Aéreo (U) <input type="checkbox"/>	Nacional: <input type="checkbox"/>		Internacional: <input type="checkbox"/>				
Observaciones:							
4.3 Servicio de transporte (M) <input type="checkbox"/>							
a. Bus <input type="checkbox"/>	b. Buseta <input type="checkbox"/>	c. Transporte 4x4 <input type="checkbox"/>	d. Taxi <input type="checkbox"/>	e. Moto taxi <input type="checkbox"/>	f. Teleférico <input type="checkbox"/>		
g. Lancha <input type="checkbox"/>	h. Bote <input type="checkbox"/>	i. Barco <input type="checkbox"/>	j. Canoa <input type="checkbox"/>	k. Avión <input type="checkbox"/>	l. Avioneta <input type="checkbox"/>		
m. Helicóptero <input type="checkbox"/>	n. Otro <input type="checkbox"/>	Especifique					
Observaciones:							
4.3.1 Detalle de transporte hacia el atractivo (M) <input type="checkbox"/>							
a. Nombre de la cooperativa o asociación que presta el servicio	b. Estación / terminal	c. Frecuencia				d. Detalle (Trastado origen / destino)	
		Diana	Semanal	Trimestral	Eventual		
		<input type="checkbox"/>	<input type="checkbox"/>	<input type="checkbox"/>	<input type="checkbox"/>		
		<input type="checkbox"/>	<input type="checkbox"/>	<input type="checkbox"/>	<input type="checkbox"/>		
		<input type="checkbox"/>	<input type="checkbox"/>	<input type="checkbox"/>	<input type="checkbox"/>		
		<input type="checkbox"/>	<input type="checkbox"/>	<input type="checkbox"/>	<input type="checkbox"/>		
4.4 Condiciones de accesibilidad del atractivo turístico al medio físico para personas con discapacidad (M) <input type="checkbox"/>							
General <input type="checkbox"/>	Discapacidad Física <input type="checkbox"/>	Discapacidad Visual <input type="checkbox"/>	Discapacidad Auditiva <input type="checkbox"/>	Discapacidad Intelectual o Psicosocial <input type="checkbox"/>	d. No es accesible <input type="checkbox"/>		
Observaciones:							
4.5 Señalización <input type="checkbox"/>							
a. Señalización de aproximación al atractivo <input type="checkbox"/>	Estado (U)	Bueno <input type="checkbox"/>	Regular <input type="checkbox"/>	Malo <input type="checkbox"/>			
Observaciones:							
5. PLANTA TURÍSTICA / COMPLEMENTARIOS SI <input type="checkbox"/> NO <input type="checkbox"/> S/I <input type="checkbox"/>							
5.1 Planta turística (M) <input type="checkbox"/>							
a. En el Atractivo <input type="checkbox"/>				b. En la ciudad o poblado cercano <input type="checkbox"/>			
Alojamiento <input type="checkbox"/>	Establecimientos registrados	Número de Habitaciones	Número de Plazas	Alojamiento <input type="checkbox"/>	Establecimientos registrados	Número de Habitaciones	
						Número de Plazas	

Hotel	<input type="checkbox"/>				Hotel	<input type="checkbox"/>			
Hostal	<input type="checkbox"/>				Hostal	<input type="checkbox"/>			
Hosteria	<input type="checkbox"/>				Hosteria	<input type="checkbox"/>			
Hacienda Turística	<input type="checkbox"/>				Hacienda Turística	<input type="checkbox"/>			
Lodge	<input type="checkbox"/>				Lodge	<input type="checkbox"/>			
Resort	<input type="checkbox"/>				Resort	<input type="checkbox"/>			
Refugio	<input type="checkbox"/>				Refugio	<input type="checkbox"/>			
Campamento Turístico	<input type="checkbox"/>				Campamento Turístico	<input type="checkbox"/>			
Casa de Huéspedes	<input type="checkbox"/>				Casa de Huéspedes	<input type="checkbox"/>			
Observaciones:					Observaciones:				
Alimentos y bebidas	<input type="checkbox"/>	Establecimientos registrados	Número de Mesas	Número de Plazas	Alimentos y bebidas	<input type="checkbox"/>	Establecimientos registrados	Número de Mesas	Número de Plazas
Restaurantes	<input type="checkbox"/>				Restaurantes	<input type="checkbox"/>			
Cafeterías	<input type="checkbox"/>				Cafeterías	<input type="checkbox"/>			
Bares	<input type="checkbox"/>				Bares	<input type="checkbox"/>			
Fuentes de soda	<input type="checkbox"/>				Fuentes de soda	<input type="checkbox"/>			
Observaciones:					Observaciones:				
Agencias de Viaje		<input type="checkbox"/>	Establecimientos registrados		Agencias de Viaje		<input type="checkbox"/>	Establecimientos registrados	
Mayoristas	<input type="checkbox"/>				Mayoristas	<input type="checkbox"/>			
Internacionales	<input type="checkbox"/>				Internacionales	<input type="checkbox"/>			
Operadoras	<input type="checkbox"/>				Operadoras	<input type="checkbox"/>			
Observaciones:					Observaciones:				
Guia	Local	Nacional	Nacional Especializado	Cultura	Guia	Local	Nacional	Nacional Especializado	Cultura
<input type="checkbox"/>				Aventura	<input type="checkbox"/>				Aventura
Observaciones:					Observaciones:				
5.2 Facilidades en el entorno al atractivo <input type="checkbox"/>									
Categoría (M)	Tipo (M)	Cantidad	Coordenadas	Administrador	Accesibilidad universal	Estado (U)			
a. De apoyo a la gestión turística	Punto de información	<input type="checkbox"/>			<input type="checkbox"/>	<input type="checkbox"/>	<input type="checkbox"/>	<input type="checkbox"/>	<input type="checkbox"/>
	I-Tur	<input type="checkbox"/>			<input type="checkbox"/>	<input type="checkbox"/>	<input type="checkbox"/>	<input type="checkbox"/>	<input type="checkbox"/>
	Centro de interpretación	<input type="checkbox"/>			<input type="checkbox"/>	<input type="checkbox"/>	<input type="checkbox"/>	<input type="checkbox"/>	<input type="checkbox"/>
	Centro de recepción de visitantes	<input type="checkbox"/>			<input type="checkbox"/>	<input type="checkbox"/>	<input type="checkbox"/>	<input type="checkbox"/>	<input type="checkbox"/>
b. De observación y vigilancia	Garitas de guardiana	<input type="checkbox"/>			<input type="checkbox"/>	<input type="checkbox"/>	<input type="checkbox"/>	<input type="checkbox"/>	<input type="checkbox"/>
	Miradores	<input type="checkbox"/>			<input type="checkbox"/>	<input type="checkbox"/>	<input type="checkbox"/>	<input type="checkbox"/>	<input type="checkbox"/>
	Torres de avistamiento de aves	<input type="checkbox"/>			<input type="checkbox"/>	<input type="checkbox"/>	<input type="checkbox"/>	<input type="checkbox"/>	<input type="checkbox"/>
c. De recorrido y descanso	Torres de vigilancia para salvavidas	<input type="checkbox"/>			<input type="checkbox"/>	<input type="checkbox"/>	<input type="checkbox"/>	<input type="checkbox"/>	<input type="checkbox"/>
	Senderos	<input type="checkbox"/>			<input type="checkbox"/>	<input type="checkbox"/>	<input type="checkbox"/>	<input type="checkbox"/>	<input type="checkbox"/>
	Estaciones de sombra y descanso	<input type="checkbox"/>			<input type="checkbox"/>	<input type="checkbox"/>	<input type="checkbox"/>	<input type="checkbox"/>	<input type="checkbox"/>
	Áreas de acampar	<input type="checkbox"/>			<input type="checkbox"/>	<input type="checkbox"/>	<input type="checkbox"/>	<input type="checkbox"/>	<input type="checkbox"/>
d. De servicio	Refugio de alta montaña	<input type="checkbox"/>			<input type="checkbox"/>	<input type="checkbox"/>	<input type="checkbox"/>	<input type="checkbox"/>	<input type="checkbox"/>
	Baterías sanitarias	<input type="checkbox"/>			<input type="checkbox"/>	<input type="checkbox"/>	<input type="checkbox"/>	<input type="checkbox"/>	<input type="checkbox"/>
e. Otros	Estacionamientos	<input type="checkbox"/>			<input type="checkbox"/>	<input type="checkbox"/>	<input type="checkbox"/>	<input type="checkbox"/>	<input type="checkbox"/>
		<input type="checkbox"/>			<input type="checkbox"/>	<input type="checkbox"/>	<input type="checkbox"/>	<input type="checkbox"/>	<input type="checkbox"/>

Observaciones:			
5.3 Complementarios a la actividad turística (M) <input type="checkbox"/>			
a. En el Atractivo <input type="checkbox"/>		b. En la ciudad o poblado cercano <input checked="" type="checkbox"/>	
Alquiler y venta de equipo especializado <input type="checkbox"/>	Venta de artesanías y merchandising <input type="checkbox"/>	Alquiler y venta de equipo especializado <input type="checkbox"/>	Venta de artesanías y merchandising <input type="checkbox"/>
Casa de cambio <input type="checkbox"/>	Cajero automático <input type="checkbox"/>	Otro <input type="checkbox"/>	Casa de cambio <input type="checkbox"/>
Cajero automático <input type="checkbox"/>		Otro <input type="checkbox"/>	
Especifique:		Especifique:	
Observaciones:			
6. ESTADO DE CONSERVACIÓN E INTEGRACIÓN ATRACTIVO / ENTORNO <input type="checkbox"/>			
SI <input checked="" type="checkbox"/> NO <input type="checkbox"/> S/I <input type="checkbox"/>			
6.1 Atractivo (U) <input checked="" type="checkbox"/>			
a. Conservado <input checked="" type="checkbox"/>	b. Alterado <input type="checkbox"/>	c. En proceso de deterioro <input type="checkbox"/>	d. Deteriorado <input type="checkbox"/>
Observaciones:			
6.1.1 Factores de alteración y deterioro (M)			
6.1.1.1 Naturales (M)		6.1.1.2 Antrópicos / Antropogénicos (M)	
a. Erosión <input type="checkbox"/>	a. Actividades agrícolas y ganaderas <input checked="" type="checkbox"/>	b. Actividades forestales <input type="checkbox"/>	c. Actividades extractivas / minería <input type="checkbox"/>
b. Humedad <input type="checkbox"/>	d. Actividades industriales <input type="checkbox"/>	e. Negligencia / abandono <input type="checkbox"/>	f. Huaquearía <input type="checkbox"/>
c. Desastres naturales <input checked="" type="checkbox"/>	g. Conflicto de tenencia <input type="checkbox"/>	h. Condiciones de uso y exposición <input type="checkbox"/>	i. Falta de mantenimiento <input type="checkbox"/>
d. Flora/Fauna <input type="checkbox"/>	j. Contaminación del ambiente <input checked="" type="checkbox"/>	k. Generación de residuos <input checked="" type="checkbox"/>	l. Expansión urbana <input type="checkbox"/>
e. Clima <input type="checkbox"/>	m. Conflicto político / social <input type="checkbox"/>	n. Desarrollo industrial / comercial <input type="checkbox"/>	o. Vandalismo <input type="checkbox"/>
Otro <input type="checkbox"/>	Especifique:		
Observaciones:			
6.2 Entorno (U) <input checked="" type="checkbox"/>			
a. Conservado <input checked="" type="checkbox"/>	b. Alterado <input type="checkbox"/>	c. En proceso de deterioro <input type="checkbox"/>	d. Deteriorado <input type="checkbox"/>
Observaciones:			
6.2.1 Factores de alteración y deterioro (M)			
6.2.1.1 Naturales (M)		6.2.1.2 Antrópicos / Antropogénicos (M)	
a. Erosión <input checked="" type="checkbox"/>	a. Actividades agrícolas y ganaderas <input checked="" type="checkbox"/>	b. Actividades forestales <input type="checkbox"/>	c. Actividades extractivas / minería <input type="checkbox"/>
b. Humedad <input type="checkbox"/>	d. Actividades industriales <input type="checkbox"/>	e. Negligencia / abandono <input type="checkbox"/>	f. Huaquearía <input type="checkbox"/>
c. Desastres naturales <input type="checkbox"/>	g. Conflicto de tenencia <input type="checkbox"/>	h. Condiciones de uso y exposición <input type="checkbox"/>	i. Falta de mantenimiento <input type="checkbox"/>
d. Flora/Fauna <input type="checkbox"/>	j. Contaminación del ambiente <input type="checkbox"/>	k. Generación de residuos <input type="checkbox"/>	l. Expansión urbana <input type="checkbox"/>
e. Clima <input checked="" type="checkbox"/>	m. Conflicto político / social <input type="checkbox"/>	n. Desarrollo industrial / comercial <input type="checkbox"/>	o. Vandalismo <input type="checkbox"/>
Otro <input type="checkbox"/>	Especifique:		
Observaciones:			
6.3. Declaratoria del espacio turístico asociado al atractivo <input type="checkbox"/>			
a. Declarante:	b. Denominación:	b. Fecha de declaración:	c. Alcance:
Observaciones:			
7. HIGIENE Y SEGURIDAD TURÍSTICA <input type="checkbox"/>			
SI <input type="checkbox"/> NO <input type="checkbox"/> S/I <input type="checkbox"/>			
7.1 Servicios Básicos <input checked="" type="checkbox"/>			
a. En el atractivo <input type="checkbox"/>		b. En la ciudad o poblado mas cercano <input checked="" type="checkbox"/>	
Agua: <input checked="" type="checkbox"/>	Potable	Agua <input type="checkbox"/>	
Especifique:		Especifique:	
Energía eléctrica: <input type="checkbox"/>		Energía eléctrica <input type="checkbox"/>	
Especifique:		Especifique:	
Saneamiento: <input type="checkbox"/>		Saneamiento: <input type="checkbox"/>	

Especifique:		Especifique:						
Disposición de desechos <input type="checkbox"/>		Disposición de desechos <input type="checkbox"/>						
Especifique:		Especifique:						
Observaciones:								
7.2 Señalética en el atractivo <input type="checkbox"/>								
7.2.1 Ambiente	7.2.2. Tipo	7.2.3. Materialidad				7.2.4. Estado		
		a. Madera	b. Aluminio	c. Otro	Especifique	B	R	M
En áreas urbanas <input type="checkbox"/>	Pictograma de atractivos naturales					<input type="checkbox"/>	<input type="checkbox"/>	<input type="checkbox"/>
	Pictograma de atractivos culturales					<input type="checkbox"/>	<input type="checkbox"/>	<input type="checkbox"/>
	Pictograma de actividades turísticas					<input type="checkbox"/>	<input type="checkbox"/>	<input type="checkbox"/>
	Pictograma de servicios de apoyo					<input type="checkbox"/>	<input type="checkbox"/>	<input type="checkbox"/>
	Pictogramas de restricción					<input type="checkbox"/>	<input type="checkbox"/>	<input type="checkbox"/>
	Tótems de atractivos turísticos					<input type="checkbox"/>	<input type="checkbox"/>	<input type="checkbox"/>
	Tótems de sitio					<input type="checkbox"/>	<input type="checkbox"/>	<input type="checkbox"/>
En áreas naturales <input type="checkbox"/>	Tótems direccionales					<input type="checkbox"/>	<input type="checkbox"/>	<input type="checkbox"/>
	Pictograma de atractivos naturales					<input type="checkbox"/>	<input type="checkbox"/>	<input type="checkbox"/>
	Pictograma de atractivos culturales					<input type="checkbox"/>	<input type="checkbox"/>	<input type="checkbox"/>
	Pictograma de actividades turísticas					<input type="checkbox"/>	<input type="checkbox"/>	<input type="checkbox"/>
	Pictograma de servicios de apoyo					<input type="checkbox"/>	<input type="checkbox"/>	<input type="checkbox"/>
	Pictogramas de restricción					<input type="checkbox"/>	<input type="checkbox"/>	<input type="checkbox"/>
	Señales turísticas de aproximación					<input type="checkbox"/>	<input type="checkbox"/>	<input type="checkbox"/>
	Paneles de direccionamiento hacia atractivos					<input type="checkbox"/>	<input type="checkbox"/>	<input type="checkbox"/>
	Panel informativo de atractivos					<input type="checkbox"/>	<input type="checkbox"/>	<input type="checkbox"/>
	Panel informativo de direccionamiento hacia atractivos, servicios y actividades					<input type="checkbox"/>	<input type="checkbox"/>	<input type="checkbox"/>
Letreros informativos <input type="checkbox"/>	Mesas interpretativas					<input type="checkbox"/>	<input type="checkbox"/>	<input type="checkbox"/>
	Tótem de sitio					<input type="checkbox"/>	<input type="checkbox"/>	<input type="checkbox"/>
Señalética interna de seguridad <input type="checkbox"/>	Tótem de direccionamiento					<input type="checkbox"/>	<input type="checkbox"/>	<input type="checkbox"/>
	De información botánica					<input type="checkbox"/>	<input type="checkbox"/>	<input type="checkbox"/>
Otros <input type="checkbox"/>	Normativos de concienciación					<input type="checkbox"/>	<input type="checkbox"/>	<input type="checkbox"/>
	Protección de los elementos del atractivo					<input type="checkbox"/>	<input type="checkbox"/>	<input type="checkbox"/>
Observaciones:								
7.3 Salud (más cercano) (M) <input type="checkbox"/>								
a. En el atractivo <input type="checkbox"/>		b. En la ciudad o poblado más cercano <input type="checkbox"/>						
Hospital o Clínica <input type="checkbox"/>	Cantidad		Hospital o Clínica <input type="checkbox"/>	Cantidad				
Puesto / Centro de salud <input type="checkbox"/>			Puesto / Centro de salud <input type="checkbox"/>					
Dispensario médico <input type="checkbox"/>			Dispensario médico <input type="checkbox"/>					
Botiquín de primeros auxilios <input type="checkbox"/>			Botiquín de primeros auxilios <input type="checkbox"/>					
Otros <input type="checkbox"/>			Otros <input type="checkbox"/>					
Observaciones:								
7.4 Seguridad (M) <input type="checkbox"/>								
a. Privada <input type="checkbox"/>								

c. Policía metropolitana / Municipal	<input type="checkbox"/>	De	
d. Otra	<input type="checkbox"/>		
Observaciones:			
7.5 Servicio de comunicación de uso público (M) <input type="checkbox"/>			
a. En el atractivo <input type="checkbox"/>		b. En la ciudad o poblado mas cercano <input type="checkbox"/>	
Teléfono (M) <input type="checkbox"/>		Conexión a internet (M) <input type="checkbox"/>	
Fija <input type="checkbox"/>	Línea telefónica <input type="checkbox"/>	Fibra óptica <input type="checkbox"/>	
Móvil <input type="checkbox"/>	Satélite <input type="checkbox"/>	Redes inalámbricas <input type="checkbox"/>	
Satellitai <input type="checkbox"/>	Teléfono móvil <input type="checkbox"/>		
Observaciones:			
Radio portátil (U) <input type="checkbox"/>			
De uso exclusivo para el visitante <input type="checkbox"/>			
De uso exclusivo para comunicación interna <input type="checkbox"/>			
De uso exclusivo en caso de emergencia <input type="checkbox"/>			
Observaciones:			
7.6 Multiamenazas (M) <input type="checkbox"/>			
Deslaves <input type="checkbox"/>		Sismos <input type="checkbox"/>	
Eruptión volcánica <input type="checkbox"/>		Incendios forestales <input type="checkbox"/>	
Seguía <input type="checkbox"/>		Inundaciones <input type="checkbox"/>	
Aguajes <input type="checkbox"/>		Tsunami <input type="checkbox"/>	
¿Existe un plan de contingencia en caso de catástrofes? <input type="checkbox"/>			
Institución que elaboró el documento:		Nombre del documento:	Año de elaboración de:
Observaciones:			
8. POLÍTICAS Y REGULACIONES <input type="checkbox"/>			
a. ¿El GAD cuenta con el Plan de Desarrollo Turístico Territorial?		SI <input type="checkbox"/>	NO <input type="checkbox"/>
b. ¿El atractivo se encuentra dentro de la planificación turística territorial (GAD'S)?		SI <input type="checkbox"/>	NO <input type="checkbox"/>
c. ¿Existen normativas que se apliquen para el desarrollo de la actividad turística en el atractivo?		SI <input type="checkbox"/>	NO <input type="checkbox"/>
d. ¿Existen ordenanzas que se apliquen para el desarrollo de la actividad turística en el atractivo?		SI <input type="checkbox"/>	NO <input type="checkbox"/>
Observaciones:			
9. ACTIVIDADES QUE SE PRACTICAN (U) <input type="checkbox"/>			
9.1 ATRACTIVOS NATURALES (M) <input type="checkbox"/>			
9.1.1 En el Agua (M) <input type="checkbox"/>			
a. Buceo <input type="checkbox"/>	b. Kayak de mar <input type="checkbox"/>	c. Kayak lacustre <input type="checkbox"/>	d. Kayak de Río <input type="checkbox"/>
e. Surf <input type="checkbox"/>	f. Kite surf <input type="checkbox"/>	g. Rafting <input type="checkbox"/>	h. Snorkel <input type="checkbox"/>
i. Tubing <input type="checkbox"/>	j. Regata <input type="checkbox"/>	k. Paseo en panga <input type="checkbox"/>	l. Paseo en bote <input type="checkbox"/>
m. Paseo en lancha <input type="checkbox"/>	n. Paseo en moto acuática <input type="checkbox"/>	o. Parasailing <input type="checkbox"/>	p. Esquí acuático <input type="checkbox"/>
q. Banera flotante <input type="checkbox"/>	r. Boya <input type="checkbox"/>	s. Pesa deportiva <input type="checkbox"/>	Otro <input type="checkbox"/>
Observaciones:			
9.1.2 En el Aire (M) <input type="checkbox"/>			
a. Alas Delta <input type="checkbox"/>	b. Canopy <input type="checkbox"/>	c. Parapente <input type="checkbox"/>	d. Otro <input type="checkbox"/>
Observaciones:			
9.1.3 En Superficie Terrestre (M) <input type="checkbox"/>			
a. Montañismo <input type="checkbox"/>	b. Escalada <input type="checkbox"/>	c. Senderismo <input type="checkbox"/>	d. Cicloturismo <input type="checkbox"/>
e. Canyoning <input type="checkbox"/>	f. Exploración de cuevas <input type="checkbox"/>	g. Actividades Recreativas <input type="checkbox"/>	h. Cabalgata <input type="checkbox"/>
i. Caminata <input type="checkbox"/>	j. Camping <input type="checkbox"/>	k. Pícnic <input type="checkbox"/>	l. Observación de flora y fauna <input type="checkbox"/>
m. Observación de astros <input type="checkbox"/>	n. Otro <input type="checkbox"/>	Observaciones:	

9.2.1 Tangibles e intangibles <input type="checkbox"/>		
a. Recorridos guiados <input type="checkbox"/>	b. Recorrido autoguiados <input type="checkbox"/>	c. Visita a talleres artísticos <input type="checkbox"/>
h. Participación en talleres artísticos <input type="checkbox"/>	d. Visita a talleres artesanales <input type="checkbox"/>	i. Participación en talleres artesanales <input type="checkbox"/>
e. Exposiciones temáticas permanentes, temporales y eventuales <input type="checkbox"/>	f. Exhibición de piezas, muestras, obras, etc., originales <input type="checkbox"/>	l. Actividades vivenciales y/o lúdicas <input type="checkbox"/>
g. Presentaciones o representaciones en vivo <input type="checkbox"/>	h. Muestras audiovisuales <input type="checkbox"/>	g. Fotografía <input type="checkbox"/>
j. Degustación de platos tradicionales <input type="checkbox"/>	l. Participación de la celebración <input type="checkbox"/>	m. Compra de artesanías <input type="checkbox"/>
n. Convivencia <input type="checkbox"/>	o. Medicina ancestral <input type="checkbox"/>	Otro <input type="checkbox"/>
Observaciones:		
10. PROMOCIÓN Y COMERCIALIZACIÓN DEL ATRACTIVO <input type="checkbox"/> SI <input type="checkbox"/> NO <input type="checkbox"/> S/I <input type="checkbox"/>		
10.1. Medios de Promoción del Atractivo (M)		
¿Existe un plan de promoción turística cantonal? SI <input type="checkbox"/> NO <input type="checkbox"/> Especifique:		
¿El Atractivo se encuentra incluido en el plan de promoción turístico cantonal? SI <input type="checkbox"/> NO <input type="checkbox"/>		
Medio Promocional	Dirección y nombre de los medios promocionales	Periodicidad de la promoción
a. Página WEB <input type="checkbox"/>	URL:	
b. Red Social <input type="checkbox"/>	Nombre:	
c. Revistas Especializadas <input type="checkbox"/>	Nombre:	
d. Material POP <input type="checkbox"/>	Nombre:	
e. Oficina de Información Turística <input type="checkbox"/>	Nombre:	
f. Medios de comunicación (radio, tv, prensa) <input type="checkbox"/>	Nombre:	
g. Asistencia a ferias turísticas <input type="checkbox"/>	Nombre:	
h. Otro <input type="checkbox"/>	Nombre:	
Observaciones:		
10.2. El atractivo forma parte de una oferta establecida (paquete turístico) <input type="checkbox"/> SI <input type="checkbox"/> NO <input type="checkbox"/> Especifique:		
Observaciones:		
11. REGISTRO DE VISITANTES Y AFLUENCIA (M) <input type="checkbox"/> SI <input type="checkbox"/> NO <input type="checkbox"/> S/I <input type="checkbox"/>		
11.1. Frecuencia de visita según datos estadísticos <input type="checkbox"/>		
a. ¿Posee un sistema de registro de visitantes? SI <input type="checkbox"/> NO <input type="checkbox"/> Tipo: Digital <input type="checkbox"/> Papel <input type="checkbox"/> Años de registro		
b. ¿Se genera reporte de estadísticas de visita al atractivo? SI <input type="checkbox"/> NO <input type="checkbox"/> Frecuencia de los reportes:		
c. Temporalidad de visita al atractivo		
Alta (meses) <input type="checkbox"/>	Especifique	Número de visitantes
Baja (meses) <input type="checkbox"/>		
d. Llegada de turistas		
<input type="checkbox"/> Turista nacional	Llegadas mensuales	Total anual
<input type="checkbox"/> Turista extranjero	Llegadas mensuales	Total Anual
Ciudades de origen	Países de origen	
Observaciones:		
11.2. Frecuencia de visita según informantes clave <input type="checkbox"/>		
Nombre del Informante Clave:	Contactos:	(+593)
Demanda según días de visita <input type="checkbox"/>		Demanda según frecuencia de visita <input type="checkbox"/>
Lunes a viernes	Fines de semana	Días feriados
Permanente <input type="checkbox"/>	Estacional <input type="checkbox"/>	Esporádica <input type="checkbox"/> Inexistente <input type="checkbox"/>
Observaciones:		

12. RECURSO HUMANO						SI <input type="checkbox"/>	NO <input type="checkbox"/>	S/I <input type="checkbox"/>
a. Número de personas a cargo de la administración y operación del atractivo <input type="checkbox"/>				d. Número de personas especializadas en turismo <input type="checkbox"/>				
e. Número de personas con nivel de instrucción (M): <input type="checkbox"/>		f. Número de personas capacitadas por temática (M) <input type="checkbox"/>		g. Número de personas que manejan algún de idiomas (M) <input type="checkbox"/>				
Primaria	Secundaria	Primeros Auxilios	Hospitalidad	Inglés		Alemán		
Tercer Nivel	Cuarto Nivel	Atención al Cliente	Guianza	Francés		Italiano		
Otro		Sensibilización discapacidades de Otro		Chino		Otro		
Observaciones:								
13. DESCRIPCIÓN DEL ATRACTIVO (500 caracteres)								
<p>EL HUMEDAL ES ORIGINADO POR LA PRESENCIA DE OJOS DE AGUA EN TODA LA ZONA. LA LONGITUD ES DE 30M. EL COLOR DEL AGUA ES CLARO Y LA TEMPERATURA ES DE 5°C. CONTIENE ESPECIES DE ANIMALES COMO SAPOS, PREÑADILLAS (ASTROBLEPUS CYCLOPUS), SE ENCUENTRA RODEADO POR DOS LOMAS VERDES, DE ESPECIES COMUNES COMO LA PAJA Y EL QUICUYO. TAMBIEN DE UN BOSQUE DE EUCALIPTO.</p>								
14. ANEXOS								
a. Archivo Fotográfico (dos) (HD)								
								
Fuente: CÁCERES LORENA, 2018								
c. Ubicación gráfica del Atractivo								
								
Fuente: https://www.google.com/maps/@-0.9551465,-80.7579108,15z								
FIRMAS DE RESPONSABILIDAD (Obligatorio)								
ELABORADO POR:		VALIDADO POR:		APROBADO POR:				
Apellido y Nombre	CÁCERES LORENA	Apellido y Nombre	GUEVARA KASSANDRA	Apellido y Nombre	CHÁVEZ CARLOS			
Institución	ESPOCH	Institución	GADM CEVALLOS	Institución	ESPOCH			
Cargo	TESISTA	Cargo	TÉCNICA	Cargo	PROFESOR			
Correo Electrónico	lorenitacaceres2594@gmail.com	Correo Electrónico	kra594@hotmail.com	Correo Electrónico	calatech@gmail.com			
Teléfono	0984957759	Teléfono	098339633	Teléfono	0990550072			
Firma		Firma		Firma				
Fecha	9/30/2018	Fecha	9/30/2018	Fecha	9/30/2018			

Nota: GAD Cevallos, 2015.
Elaborado por: Saira Cáceres.

C. LOS POGYOS

Tabla 89. Los Pogyos



FICHA PARA EL LEVANTAMIENTO Y JERARQUIZACIÓN DE ATRACTIVOS TURÍSTICOS																	
Código del atractivo:	1	8	0	3	5	0	A	N	0	6	#N/A	#N/A	0	1	0	0	1
	Provincia	Cantón		Parroquia		Categoría	Tipo		Subtipo	Jerarquía		Atractivo					
1. DATOS GENERALES																	
1.1 Nombre del Atractivo Turístico																	
LOS POGYOS																	
1.2 Categoría				1.3 Tipo				1.4 Subtipo									
ATRACTIVOS NATURALES				AGUAS SUBTERRÁNEAS				MANANTIAL DE AGUA MINERAL									
2. UBICACIÓN DEL ATRACTIVO																	
2.1 Provincia				2.2 Cantón				2.3 Parroquia									
TUNGURAHUA				CEVALLOS				CEVALLOS									
2.4 Barrio, Sector o Comuna				2.5 Calle Principal		2.6 Número		2.7 Transversal									
BARRIO MANANTIAL				VÍA PELILEO		S/N											
2.8 Latitud (grados decimales)				2.9 Longitud (grados decimales)				Click		2.10 Altura (msnm)							
-4.057794				-78.596476						1822 msnm							
2.11 Información del administrador																	
a. Tipo de Administrador:						b. Nombre de la Institución:											
c. Nombre del Administrador:						d. Cargo que ocupa:											
e. Teléfono / Celular:						f. Correo Electrónico:											
Observaciones:																	
3. CARACTERÍSTICAS DEL ATRACTIVO																	
3.1 Características climatológicas <input type="checkbox"/>																	
a. Clima:				b. Temperatura(°C):				c. Precipitación Pluviométrica (mm):									
EQUATORIAL MESOTÉRMICO				15°C				516 mm									
3.2 Línea de producto al que pertenece el atractivo (U) <input type="checkbox"/>																	
a. Cultura <input type="checkbox"/>				b. Naturaleza <input checked="" type="checkbox"/>				c. Aventura <input type="checkbox"/>									
3.3 Escenario donde se localiza el atractivo turístico <input type="checkbox"/>																	
a. Prístino <input type="checkbox"/>				b. Primitivo <input type="checkbox"/>				c. Rústico Natural <input type="checkbox"/>				d. Rural <input checked="" type="checkbox"/>		e. Urbano <input type="checkbox"/>			
3.4 Ingreso al atractivo (U) <input type="checkbox"/>																	
a. Tipo de Ingreso		b. Horario de Atención				c. Atención											
		Ingreso		Salida		Todos los días		Fines de semana y feriados		Solo días hábiles		Otro		Especificar			
Libre <input checked="" type="checkbox"/>		12:00		12:00		<input checked="" type="checkbox"/>		<input type="checkbox"/>		<input type="checkbox"/>		<input type="checkbox"/>					
Restringido <input type="checkbox"/>						<input type="checkbox"/>		<input type="checkbox"/>		<input type="checkbox"/>		<input type="checkbox"/>					
Pagado <input type="checkbox"/>						<input type="checkbox"/>		<input type="checkbox"/>		<input type="checkbox"/>		<input type="checkbox"/>					
d. Maneja un sistema de reservas: <input type="checkbox"/>				f. Forma de Pago:		Efectivo <input type="checkbox"/>		Dinero Electrónico <input type="checkbox"/>		Depósito Bancario <input type="checkbox"/>		Tarjeta de Débito <input type="checkbox"/>					
e. Precio:		Desde		Hasta		Tarjeta de Crédito <input type="checkbox"/>		Transferencia Bancaria <input type="checkbox"/>		Cheque <input type="checkbox"/>							
g. Meses recomendables de visita:																	
Observaciones:																	
4. ACCESIBILIDAD Y CONECTIVIDAD AL ATRACTIVO																	
a. Nombre de la ciudad o poblado más cercano (Que presente condiciones mínimas de servicios):												PARROQUIA BENITEZ					
b. Distancia desde la ciudad o poblado más cercano:		1.5 km		c. Tiempo estimado de desplazamiento en auto:		0.07 N/min		d. Coordenadas (grados decimales):		Lat.: -1.366756		Long.: -78.597081					
Observaciones:																	
4.2 Vías de Acceso (M) <input type="checkbox"/>																	
Tipo de vía		Coordenada de inicio		Coordenada de fin		Distancia (km)		Tipo de material		Estado							



a. Terrestre (M) <input type="checkbox"/>	a. Primer orden <input type="checkbox"/>				ASFALTO	Regular
	b. Segundo orden <input type="checkbox"/>					
	c. Tercer orden <input type="checkbox"/>					
Observaciones:						
b. Acuático (U) <input type="checkbox"/>	Marítimo <input type="checkbox"/>	Puerto / Muelle de partida	Estado		Puerto / Muelle de Llegada	Estado
	Lacustre <input type="checkbox"/>	Puerto / Muelle de partida			Puerto / Muelle de Llegada	
	Fluvial <input type="checkbox"/>	Puerto / Muelle de partida			Puerto / Muelle de Llegada	
Observaciones:						
c. Aéreo (U) <input type="checkbox"/>	Nacional: <input type="checkbox"/>		Internacional: <input type="checkbox"/>			
Observaciones:						
4.3 Servicio de transporte (M) <input type="checkbox"/>						
a. Bus <input type="checkbox"/>	b. Buseta <input type="checkbox"/>	c. Transporte 4x4 <input type="checkbox"/>	d. Taxi <input type="checkbox"/>	e. Moto taxi <input type="checkbox"/>	f. Teleférico <input type="checkbox"/>	
g. Lancha <input type="checkbox"/>	h. Bote <input type="checkbox"/>	i. Barco <input type="checkbox"/>	j. Canoa <input type="checkbox"/>	k. Avión <input type="checkbox"/>	l. Avioneta <input type="checkbox"/>	
m. Helicóptero <input type="checkbox"/>	n. Otro <input type="checkbox"/>	Especifique				
Observaciones:						
4.3.1 Detalle de transporte hacia el atractivo (M) <input type="checkbox"/>						
a. Nombre de la cooperativa o asociación que presta el servicio	b. Estación / terminal	c. Frecuencia				d. Detalle (Traslado origen / destino)
		Diaria	Semanal	Mensual	Eventual	
		<input type="checkbox"/>	<input type="checkbox"/>	<input type="checkbox"/>	<input type="checkbox"/>	
		<input type="checkbox"/>	<input type="checkbox"/>	<input type="checkbox"/>	<input type="checkbox"/>	
		<input type="checkbox"/>	<input type="checkbox"/>	<input type="checkbox"/>	<input type="checkbox"/>	
		<input type="checkbox"/>	<input type="checkbox"/>	<input type="checkbox"/>	<input type="checkbox"/>	
4.4 Condiciones de accesibilidad del atractivo turístico al medio físico para personas con discapacidad (M) <input type="checkbox"/>						
General <input type="checkbox"/>	Discapacidad Física <input type="checkbox"/>	Discapacidad Visual <input type="checkbox"/>	Discapacidad Auditiva <input type="checkbox"/>	Discapacidad Intelectual o Psicosocial <input type="checkbox"/>	d. No es accesible <input type="checkbox"/>	
Observaciones:						
4.5 Señalización <input type="checkbox"/>						
a. Señalización de aproximación al atractivo <input type="checkbox"/>	Estado (U)	Bueno <input type="checkbox"/>	Regular <input type="checkbox"/>	Malo <input type="checkbox"/>		
Observaciones:						
5. PLANTA TURÍSTICA / COMPLEMENTARIOS SI <input type="checkbox"/> NO <input type="checkbox"/> SI/ <input type="checkbox"/>						
5.1 Planta turística (M) <input type="checkbox"/>						
a. En el Atractivo <input type="checkbox"/>				b. En la ciudad o poblado cercano <input type="checkbox"/>		
Alojamiento <input type="checkbox"/>	Establecimientos registrados	Número de Habitaciones	Número de Plazas	Alojamiento <input type="checkbox"/>	Establecimientos registrados	Número de Habitaciones Número de Plazas



Hotel	<input type="checkbox"/>				Hotel	<input type="checkbox"/>			
Hostal	<input type="checkbox"/>				Hostal	<input type="checkbox"/>			
Hostería	<input type="checkbox"/>				Hostería	<input type="checkbox"/>			
Hacienda Turística	<input type="checkbox"/>				Hacienda Turística	<input type="checkbox"/>			
Lodge	<input type="checkbox"/>				Lodge	<input type="checkbox"/>			
Resort	<input type="checkbox"/>				Resort	<input type="checkbox"/>			
Refugio	<input type="checkbox"/>				Refugio	<input type="checkbox"/>			
Campamento Turístico	<input type="checkbox"/>				Campamento Turístico	<input type="checkbox"/>			
Casa de Huéspedes	<input type="checkbox"/>				Casa de Huéspedes	<input type="checkbox"/>			
Observaciones:					Observaciones:				
Alimentos y bebidas	<input type="checkbox"/>	Establecimientos registrados	Número de Mesas	Número de Plazas	Alimentos y bebidas	<input type="checkbox"/>	Establecimientos registrados	Número de Mesas	Número de Plazas
Restaurantes	<input type="checkbox"/>				Restaurantes	<input type="checkbox"/>			
Cafeterías	<input type="checkbox"/>				Cafeterías	<input type="checkbox"/>			
Bares	<input type="checkbox"/>				Bares	<input type="checkbox"/>			
Fuentes de soda	<input type="checkbox"/>				Fuentes de soda	<input type="checkbox"/>			
Observaciones:					Observaciones:				
Agencias de Viaje	<input type="checkbox"/>	Establecimientos registrados			Agencias de Viaje	<input type="checkbox"/>	Establecimientos registrados		
Mayoristas	<input type="checkbox"/>				Mayoristas	<input type="checkbox"/>			
Internacionales	<input type="checkbox"/>				Internacionales	<input type="checkbox"/>			
Operadoras	<input type="checkbox"/>				Operadoras	<input type="checkbox"/>			
Observaciones:					Observaciones:				
Guia	Local	Nacional	Nacional Especializado	Cultura	Guia	Local	Nacional	Nacional Especializado	Cultura
<input type="checkbox"/>				Aventura	<input type="checkbox"/>				Aventura
Observaciones:					Observaciones:				
5.2 Facilidades en el entorno al atractivo <input type="checkbox"/>									
Categoría (M)	Tipo (M)	Cantidad	Coordenadas	Administrador	Accesibilidad universal	Estado (U)			
						B	R	M	
a. De apoyo a la gestión turística	Punto de Información	<input type="checkbox"/>			<input type="checkbox"/>	<input type="checkbox"/>	<input type="checkbox"/>	<input type="checkbox"/>	
	I-Tur	<input type="checkbox"/>			<input type="checkbox"/>	<input type="checkbox"/>	<input type="checkbox"/>	<input type="checkbox"/>	
	Centro de Interpretación	<input type="checkbox"/>			<input type="checkbox"/>	<input type="checkbox"/>	<input type="checkbox"/>	<input type="checkbox"/>	
	Centro de facilitación turística	<input type="checkbox"/>			<input type="checkbox"/>	<input type="checkbox"/>	<input type="checkbox"/>	<input type="checkbox"/>	
	Centro de recepción de visitantes	<input type="checkbox"/>			<input type="checkbox"/>	<input type="checkbox"/>	<input type="checkbox"/>	<input type="checkbox"/>	
b. De observación y vigilancia	Garitas de guardianía	<input type="checkbox"/>			<input type="checkbox"/>	<input type="checkbox"/>	<input type="checkbox"/>	<input type="checkbox"/>	
	Miradores	<input type="checkbox"/>			<input type="checkbox"/>	<input type="checkbox"/>	<input type="checkbox"/>	<input type="checkbox"/>	
	Torres de avistamiento de aves	<input type="checkbox"/>			<input type="checkbox"/>	<input type="checkbox"/>	<input type="checkbox"/>	<input type="checkbox"/>	
	Torres de vigilancia para salvavidas	<input type="checkbox"/>			<input type="checkbox"/>	<input type="checkbox"/>	<input type="checkbox"/>	<input type="checkbox"/>	
c. De recorrido y descanso	Senderos	<input type="checkbox"/>			<input type="checkbox"/>	<input type="checkbox"/>	<input type="checkbox"/>	<input type="checkbox"/>	
	Estaciones de sombra y descanso	<input type="checkbox"/>			<input type="checkbox"/>	<input type="checkbox"/>	<input type="checkbox"/>	<input type="checkbox"/>	
	Áreas de acampar	<input type="checkbox"/>			<input type="checkbox"/>	<input type="checkbox"/>	<input type="checkbox"/>	<input type="checkbox"/>	
	Refugio de alta montaña	<input type="checkbox"/>			<input type="checkbox"/>	<input type="checkbox"/>	<input type="checkbox"/>	<input type="checkbox"/>	
d. De servicio	Baterías sanitarias	<input type="checkbox"/>			<input type="checkbox"/>	<input type="checkbox"/>	<input type="checkbox"/>	<input type="checkbox"/>	
	Estacionamientos	<input type="checkbox"/>			<input type="checkbox"/>	<input type="checkbox"/>	<input type="checkbox"/>	<input type="checkbox"/>	
e. Otros	<input type="checkbox"/>				<input type="checkbox"/>	<input type="checkbox"/>	<input type="checkbox"/>	<input type="checkbox"/>	



Observaciones:							
5.3 Complementarios a la actividad turística (M) <input type="checkbox"/>							
a. En el Atractivo <input type="checkbox"/>		b. En la ciudad o poblado cercano <input checked="" type="checkbox"/>					
Alquiler y venta de equipo especializado <input type="checkbox"/>	Venta de artesanías y merchandising <input type="checkbox"/>	Alquiler y venta de equipo especializado <input type="checkbox"/>	Venta de artesanías y merchandising <input checked="" type="checkbox"/>				
Casa de cambio <input type="checkbox"/>	Cajero automático <input type="checkbox"/>	Otro <input type="checkbox"/>	Casa de cambio <input type="checkbox"/>	Cajero automático <input type="checkbox"/>	Otro <input type="checkbox"/>		
Especifique:		Especifique:					
Observaciones:							
6. ESTADO DE CONSERVACIÓN E INTEGRACIÓN ATRACTIVO / ENTORNO SI <input checked="" type="checkbox"/> NO <input type="checkbox"/> SI/ <input type="checkbox"/>							
6.1 Atractivo (U) <input checked="" type="checkbox"/>							
a. Conservado <input checked="" type="checkbox"/>		b. Alterado <input type="checkbox"/>		c. En proceso de deterioro <input type="checkbox"/>		d. Deteriorado <input type="checkbox"/>	
Observaciones:							
6.1.1 Factores de alteración y deterioro (M)							
6.1.1.1 Naturales (M)		6.1.1.2 Antrópicos / Antropogénicos (M)					
a. Erosión <input type="checkbox"/>	a. Actividades agrícolas y ganaderas <input checked="" type="checkbox"/>	b. Actividades forestales <input type="checkbox"/>	c. Actividades extractivas / minería <input type="checkbox"/>				
b. Humedad <input type="checkbox"/>	d. Actividades industriales <input type="checkbox"/>	e. Negligencia / abandono <input type="checkbox"/>	f. Huaquearías <input type="checkbox"/>				
c. Desastres naturales <input checked="" type="checkbox"/>	g. Conflicto de tenencia <input type="checkbox"/>	h. Condiciones de uso y exposición <input type="checkbox"/>	i. Falta de mantenimiento <input type="checkbox"/>				
d. Flora-Fauna <input type="checkbox"/>	j. Contaminación del ambiente <input type="checkbox"/>	k. Generación de residuos <input checked="" type="checkbox"/>	l. Expansión urbana <input type="checkbox"/>				
e. Clima <input type="checkbox"/>	m. Conflicto político / social <input type="checkbox"/>	n. Desarrollo industrial / comercial <input type="checkbox"/>	o. Vandalismo <input type="checkbox"/>				
Otro <input type="checkbox"/>	Especifique:						
Observaciones:							
6.2 Entorno (U) <input checked="" type="checkbox"/>							
a. Conservado <input checked="" type="checkbox"/>		b. Alterado <input type="checkbox"/>		c. En proceso de deterioro <input type="checkbox"/>		d. Deteriorado <input type="checkbox"/>	
Observaciones:							
6.2.1 Factores de alteración y deterioro (M)							
6.2.1.1 Naturales (M)		6.2.1.2 Antrópicos / Antropogénicos (M)					
a. Erosión <input type="checkbox"/>	a. Actividades agrícolas y ganaderas <input type="checkbox"/>	b. Actividades forestales <input checked="" type="checkbox"/>	c. Actividades extractivas / minería <input type="checkbox"/>				
b. Humedad <input type="checkbox"/>	d. Actividades industriales <input type="checkbox"/>	e. Negligencia / abandono <input type="checkbox"/>	f. Huaquearías <input type="checkbox"/>				
c. Desastres naturales <input checked="" type="checkbox"/>	g. Conflicto de tenencia <input type="checkbox"/>	h. Condiciones de uso y exposición <input type="checkbox"/>	i. Falta de mantenimiento <input type="checkbox"/>				
d. Flora-Fauna <input type="checkbox"/>	j. Contaminación del ambiente <input checked="" type="checkbox"/>	k. Generación de residuos <input checked="" type="checkbox"/>	l. Expansión urbana <input type="checkbox"/>				
e. Clima <input checked="" type="checkbox"/>	m. Conflicto político / social <input type="checkbox"/>	n. Desarrollo industrial / comercial <input type="checkbox"/>	o. Vandalismo <input type="checkbox"/>				
Otro <input type="checkbox"/>	Especifique:						
Observaciones:							
6.3. Declaratoria del espacio turístico asociado al atractivo <input type="checkbox"/>							
a. Declarante:	b. Denominación:	b. Fecha de declaración:	c. Alcance:				
Observaciones:							
7. HIGIENE Y SEGURIDAD TURÍSTICA SI <input checked="" type="checkbox"/> NO <input type="checkbox"/> SI/ <input type="checkbox"/>							
7.1 Servicios Básicos <input type="checkbox"/>							
a. En el atractivo <input type="checkbox"/>		b. En la ciudad o poblado mas cercano <input checked="" type="checkbox"/>					
Agua: <input checked="" type="checkbox"/>	Río, vertiente, acequia o canal	Agua: <input checked="" type="checkbox"/>	Potable				
Especifique:		Especifique:					
Energía eléctrica: <input type="checkbox"/>		Energía eléctrica: <input checked="" type="checkbox"/>	Red eléctrica de servicio público				
Especifique:		Especifique:					
Saneamiento: <input type="checkbox"/>		Saneamiento: <input checked="" type="checkbox"/>	Red pública				



Observaciones:			
5.3 Complementarios a la actividad turística (M) <input type="checkbox"/>			
a. En el Atractivo <input type="checkbox"/>		b. En la ciudad o poblado cercano <input checked="" type="checkbox"/>	
Alquiler y venta de equipo especializado <input type="checkbox"/>	Venta de artesanías y merchandising <input type="checkbox"/>	Alquiler y venta de equipo especializado <input type="checkbox"/>	Venta de artesanías y merchandising <input checked="" type="checkbox"/>
Casa de cambio <input type="checkbox"/>	Cajero automático <input type="checkbox"/>	Otro <input type="checkbox"/>	Casa de cambio <input type="checkbox"/>
Especifique:		Especifique:	
Observaciones:			
6. ESTADO DE CONSERVACIÓN E INTEGRACIÓN ATRACTIVO / ENTORNO SI <input type="checkbox"/> NO <input type="checkbox"/> SI/ <input type="checkbox"/>			
6.1 Atractivo (U) <input checked="" type="checkbox"/>			
a. Conservado <input checked="" type="checkbox"/>	b. Alterado <input type="checkbox"/>	c. En proceso de deterioro <input type="checkbox"/>	d. Deteriorado <input type="checkbox"/>
Observaciones:			
6.1.1 Factores de alteración y deterioro (M)			
6.1.1.1 Naturales (M)		6.1.1.2 Antrópicos / Antropogénicos (M)	
a. Erosión <input type="checkbox"/>	b. Humedad <input type="checkbox"/>	a. Actividades agrícolas y ganaderas <input checked="" type="checkbox"/>	b. Actividades forestales <input type="checkbox"/>
c. Desastres naturales <input checked="" type="checkbox"/>	d. Flora-Fauna <input type="checkbox"/>	c. Actividades extractivas / minería <input type="checkbox"/>	d. Erosión <input type="checkbox"/>
e. Clima <input type="checkbox"/>	Otro <input type="checkbox"/>	e. Negligencia / abandono <input type="checkbox"/>	f. Huelgas <input type="checkbox"/>
Especifique:		Especifique:	
Observaciones:			
6.2 Entorno (U) <input checked="" type="checkbox"/>			
a. Conservado <input checked="" type="checkbox"/>	b. Alterado <input type="checkbox"/>	c. En proceso de deterioro <input type="checkbox"/>	d. Deteriorado <input type="checkbox"/>
Observaciones:			
6.2.1 Factores de alteración y deterioro (M)			
6.2.1.1 Naturales (M)		6.2.1.2 Antrópicos / Antropogénicos (M)	
a. Erosión <input type="checkbox"/>	b. Humedad <input type="checkbox"/>	a. Actividades agrícolas y ganaderas <input type="checkbox"/>	b. Actividades forestales <input checked="" type="checkbox"/>
c. Desastres naturales <input checked="" type="checkbox"/>	d. Flora-Fauna <input type="checkbox"/>	c. Actividades extractivas / minería <input type="checkbox"/>	d. Erosión <input type="checkbox"/>
e. Clima <input checked="" type="checkbox"/>	Otro <input type="checkbox"/>	e. Negligencia / abandono <input type="checkbox"/>	f. Huelgas <input type="checkbox"/>
Especifique:		Especifique:	
Observaciones:			
6.3. Declaratoria del espacio turístico asociado al atractivo <input type="checkbox"/>			
a. Declarante:	b. Denominación:	c. Fecha de declaración:	d. Alcance:
Observaciones:			
7. HIGIENE Y SEGURIDAD TURÍSTICA SI <input type="checkbox"/> NO <input type="checkbox"/> SI/ <input type="checkbox"/>			
7.1 Servicios Básicos <input type="checkbox"/>			
a. En el atractivo <input type="checkbox"/>		b. En la ciudad o poblado mas cercano <input checked="" type="checkbox"/>	
Agua: <input checked="" type="checkbox"/>	Río, vertiente, acequia o canal	Agua: <input checked="" type="checkbox"/>	Potable
Especifique:		Especifique:	
Energía eléctrica: <input type="checkbox"/>		Energía eléctrica: <input checked="" type="checkbox"/>	Red eléctrica de servicio público
Especifique:		Especifique:	
Saneamiento: <input type="checkbox"/>		Saneamiento: <input checked="" type="checkbox"/>	Red pública



c. Policía metropolitana / Municipal <input type="checkbox"/>		Ded	
d. Otra <input type="checkbox"/>			
Observaciones:			
7.5 Servicio de comunicación de uso público (M) <input type="checkbox"/>			
a. En el atractivo <input type="checkbox"/>		b. En la ciudad o poblado mas cercano <input type="checkbox"/>	
Telefonía (M) <input type="checkbox"/>		Conexión a internet (M) <input type="checkbox"/>	
Fija <input type="checkbox"/>		Linea telefónica <input type="checkbox"/>	
Móvil <input type="checkbox"/>		Redes inalámbricas <input type="checkbox"/>	
Satelital <input type="checkbox"/>		Telefonía móvil <input type="checkbox"/>	
Observaciones:			
Radio portátil (U) <input type="checkbox"/>			
De uso exclusivo para el visitante <input type="checkbox"/>			
De uso exclusivo para comunicación interna <input type="checkbox"/>			
De uso exclusivo en caso de emergencia <input type="checkbox"/>			
Observaciones:			
7.6 Multiamenazas (M) <input type="checkbox"/>			
Deslaves <input type="checkbox"/>			
Sismos <input type="checkbox"/>			
Erupciones volcánicas <input type="checkbox"/>			
Incendios forestales <input type="checkbox"/>			
Seguía <input type="checkbox"/>			
Inundaciones <input type="checkbox"/>			
Agujeros <input type="checkbox"/>			
Tsunami <input type="checkbox"/>			
¿Existe un plan de contingencia en caso de catástrofes? <input type="checkbox"/>			
Institución que elaboró el documento: _____			
Nombre del documento: _____			
Año de elaboración: _____			
Observaciones:			
8. POLÍTICAS Y REGULACIONES <input type="checkbox"/>			
SI <input type="checkbox"/>			
NO <input type="checkbox"/>			
S/I <input type="checkbox"/>			
a. ¿El GAD cuenta con el Plan de Desarrollo Turístico Territorial? SI <input type="checkbox"/>			
NO <input type="checkbox"/>			
Año de elaboración: 2016			
b. ¿El atractivo se encuentra dentro de la planificación turística territorial (GAD 'S')? SI <input type="checkbox"/>			
NO <input type="checkbox"/>			
Especifique: _____			
c. ¿Existen normativas que se apliquen para el desarrollo de la actividad turística en el atractivo? SI <input type="checkbox"/>			
NO <input type="checkbox"/>			
Especifique: _____			
d. ¿Existen ordenanzas que se apliquen para el desarrollo de la actividad turística en el atractivo? SI <input type="checkbox"/>			
NO <input type="checkbox"/>			
Especifique: _____			
Observaciones:			
9. ACTIVIDADES QUE SE PRACTICAN (U) <input type="checkbox"/>			
SI <input type="checkbox"/>			
NO <input type="checkbox"/>			
S/I <input type="checkbox"/>			
9.1 ATRACTIVOS NATURALES (M) <input type="checkbox"/>			
9.1.1 En el Agua (M) <input type="checkbox"/>			
a. Buceo <input type="checkbox"/>			
b. Kayak de mar <input type="checkbox"/>			
c. Kayak lacustre <input type="checkbox"/>			
d. Kayak de Río <input type="checkbox"/>			
e. Surf <input type="checkbox"/>			
f. Kite surf <input type="checkbox"/>			
g. Rafting <input type="checkbox"/>			
h. Snorkel <input type="checkbox"/>			
i. Tubing <input type="checkbox"/>			
j. Regata <input type="checkbox"/>			
k. Paseo en panga <input type="checkbox"/>			
l. Paseo en bote <input type="checkbox"/>			
m. Paseo en lancha <input type="checkbox"/>			
n. Paseo en moto acuática <input type="checkbox"/>			
o. Parasailing <input type="checkbox"/>			
p. Esquí acuático <input type="checkbox"/>			
q. Banana flotante <input type="checkbox"/>			
r. Boya <input type="checkbox"/>			
s. Pesa deportiva <input type="checkbox"/>			
Otro <input type="checkbox"/>			
Observaciones:			
9.1.2 En el Aire (M) <input type="checkbox"/>			
a. Alas Delta <input type="checkbox"/>			
b. Canopy <input type="checkbox"/>			
c. Parapente <input type="checkbox"/>			
d. Otro <input type="checkbox"/>			
Observaciones:			
9.1.3 En Superficie Terrestre (M) <input type="checkbox"/>			
a. Montañismo <input type="checkbox"/>			
b. Escalada <input type="checkbox"/>			
c. Senderismo <input type="checkbox"/>			
d. Cicloturismo <input type="checkbox"/>			
e. Canyoning <input type="checkbox"/>			
f. Exploración de cuevas <input type="checkbox"/>			
g. Actividades Recreativas <input type="checkbox"/>			
h. Cabalgata <input type="checkbox"/>			
i. Caminata <input type="checkbox"/>			
j. Camping <input type="checkbox"/>			
k. Pícnic <input type="checkbox"/>			
l. Observación de flora y fauna <input type="checkbox"/>			
m. Observación de astros <input type="checkbox"/>			
n. Otro <input type="checkbox"/>			
Observaciones:			



9.2.1 Tangibles e intangibles <input type="checkbox"/>					
a. Recorridos guiados <input type="checkbox"/>	b. Recorrido autoguiados <input type="checkbox"/>	c. Visita a talleres artísticos <input type="checkbox"/>			
h. Participación en talleres artísticos <input type="checkbox"/>	d. Visita a talleres artesanales <input type="checkbox"/>	i. Participación en talleres artesanales <input type="checkbox"/>			
e. Exposiciones temáticas permanentes, temporales y eventuales <input type="checkbox"/>	f. Exhibición de piezas, muestras, obras, etc., originales <input type="checkbox"/>	l. Actividades vivenciales y/o lúdicas <input type="checkbox"/>			
g. Presentaciones o representaciones en vivo <input type="checkbox"/>	h. Muestras audiovisuales <input type="checkbox"/>	g. Fotografía <input type="checkbox"/>			
j. Degustación de platos tradicionales <input type="checkbox"/>	l. Participación de la celebración <input type="checkbox"/>	m. Compra de artesanías <input type="checkbox"/>			
n. Convivencia <input type="checkbox"/>	o. Medicina ancestral <input type="checkbox"/>	Otro <input type="checkbox"/>			
Observaciones:					
10. PROMOCIÓN Y COMERCIALIZACIÓN DEL ATRACTIVO SI <input type="checkbox"/> NO <input type="checkbox"/> S/I <input type="checkbox"/>					
10.1. Medios de Promoción del Atractivo (M)					
¿Existe un plan de promoción turística cantonal? SI <input type="checkbox"/> NO <input type="checkbox"/> Especifique:					
¿El Atractivo se encuentra incluido en el plan de promoción turístico cantonal? SI <input type="checkbox"/> NO <input type="checkbox"/>					
Medio Promocional <input type="checkbox"/>	Dirección y nombre de los medios promocionales	Periodicidad de la promoción			
a. Página WEB <input type="checkbox"/>	URL:				
b. Red Social <input type="checkbox"/>	Nombre:				
c. Revistas Especializadas <input type="checkbox"/>	Nombre:				
d. Material POP <input type="checkbox"/>	Nombre:				
e. Oficina de Información Turística <input type="checkbox"/>	Nombre:				
f. Medios de comunicación (radio, tv, prensa) <input type="checkbox"/>	Nombre:				
g. Asistencia a ferias turísticas <input type="checkbox"/>	Nombre:				
h. Otro <input type="checkbox"/>	Nombre:				
Observaciones:					
10.2. El atractivo forma parte de una oferta establecida (paquete turístico) SI <input type="checkbox"/> NO <input type="checkbox"/> Especifique:					
Observaciones:					
11. REGISTRO DE VISITANTES Y AFLUENCIA (M) SI <input type="checkbox"/> NO <input type="checkbox"/> S/I <input type="checkbox"/>					
11.1. Frecuencia de visita según datos estadísticos <input type="checkbox"/>					
a. ¿Posee un sistema de registro de visitantes? SI <input type="checkbox"/> NO <input type="checkbox"/> Tipo: Digital <input type="checkbox"/> Papel <input type="checkbox"/> Años de registro					
b. ¿Se genera reporte de estadísticas de visita al atractivo? SI <input type="checkbox"/> NO <input type="checkbox"/> Frecuencia de los reportes:					
c. Temporalidad de visita al atractivo					
Alla (meses) <input type="checkbox"/>	Especifique	Número de visitantes			
Baja (meses) <input type="checkbox"/>					
d. Llegada de turistas					
<input type="checkbox"/> Turista nacional	Llegadas mensuales	Total anual	<input type="checkbox"/> Turista extranjero	Llegadas mensuales	Total Anual
Ciudades de origen			Países de origen		
Observaciones:					
11.2. Frecuencia de visita según informantes clave <input type="checkbox"/>					
Nombre del Informante Clave:		Contactos: (+593)			
Demanda según días de visita <input type="checkbox"/>			Demanda según frecuencia de visita <input type="checkbox"/>		
Lunes a viernes	Fines de semana	Días feriados	Permanente <input type="checkbox"/>	Estacional <input type="checkbox"/>	Esporádica <input type="checkbox"/> Inexistente <input type="checkbox"/>
Observaciones:					



12. RECURSO HUMANO						SI	NO	SI
a. Número de personas a cargo de la administración y operación del atractivo			d. Número de personas especializadas en turismo					
e. Número de personas con nivel de instrucción (M):		f. Número de personas capacitadas por temática (M)		g. Número de personas que manejan algún de idiomas (M)				
Primaria	Secundaria	Primeros Auxilios	Hospitalidad	Inglés	Alemán			
Tercer Nivel	Cuarto Nivel	Atención al Cliente	Guanza	Francés	Italiano			
Otro		Sensibilización de discapacidades	Otro	Chino	Otro			
Observaciones:								
13. DESCRIPCIÓN DEL ATRACTIVO (500 caracteres)								
<p>POGYO, PALABRA QUICHUA QUE SIGNIFICA OJO DE AGUA. LÍQUIDO QUE BROTA DESDE LAS ENTRAÑAS DE LA MONTAÑA. LA EXTENSIÓN DE LOS OJOS DE AGUA ES GRANDE DE 4KM DESDE EL SECTOR DEL BARRIO JESUS DEL GRAN PODER HASTA EL BARRIO MANANTIAL. EL AGUA ES DE COLOR TRANSPARENTE. EL SUELO ES DE COMPOSICIÓN ARENOSA Y CASCAJO LO QUE AYUDA A LA FILTRACIÓN NATURAL DEL AGUA.</p>								
14. ANEXOS								
a. Archivo Fotográfico (dos) (HD)								
Fuente: CÁCERES LORENA, 2018								
c. Ubicación gráfica del Atractivo								
Fuente: https://www.google.com/maps/@-0.9351465,-80.7579108,15z								
FIRMAS DE RESPONSABILIDAD (Obligatorio)								
ELABORADO POR:			VALIDADO POR:			APROBADO POR:		
Apellido y Nombre	CÁCERES LORENA		Apellido y Nombre	GUEVARA KASSANDRA		Apellido y Nombre	CHÁVEZ CARLOS	
Institución	ESPOCH		Institución	GADM CEVALLOS		Institución	ESPOCH	
Cargo	TESISTA		Cargo	TÉCNICA		Cargo	PROFESOR	
Correo Electrónico	lorenacaceres2524@gmail.com		Correo Electrónico	krass94@hotmail.com		Correo Electrónico	calatech@gmail.com	
Teléfono	0984957759		Teléfono	0983929633		Teléfono	0990550072	
Firma			Firma			Firma		
Fecha	9/30/2018		Fecha	9/30/2019		Fecha	9/30/2018	

MINTUR 2017

Nota: GAD Cevallos, 2015.
Elaborado por: Saira Cáceres.

D. PARED DE PIEDRA DEL JUN JUN

Tabla 90. Pared de piedra del Jun Jun.



FICHA PARA EL LEVANTAMIENTO Y JERARQUIZACIÓN DE ATRACTIVOS TURÍSTICOS																				
Código del atractivo:	1	8	0	3	5	0	A	N	0	8	0	5	0	1	0	0	9			
	Provincia	Cantón		Parroquia	Categoría	Tipo	Subtipo	Jerarquía	Atractivo											
1. DATOS GENERALES																				
1.1 Nombre del Atractivo Turístico																				
PARED DE PIEDRA JUN JUN																				
1.2 Categoría			1.3 Tipo			1.4 Subtipo														
ATRACTIVOS_NATURALES			FENÓMENOS_GEOLÓGICOS			QUEBRADA														
2. UBICACIÓN DEL ATRACTIVO																				
2.1 Provincia			2.2 Cantón			2.3 Parroquia														
TUNGURAHUA			CEVALLOS			CEVALLOS.														
2.4 Barrio, Sector o Comuna			2.5 Calle Principal			2.6 Número			2.7 Transversal											
CASERIO ANDIGNATO						S/N														
2.8 Latitud (grados decimales)			2.9 Longitud (grados decimales)			2.10 Altura (msnm)														
-1.057794			-78.596476			2.818														
2.11 Información del administrador																				
a. Tipo de Administrador:						b. Nombre de la Institución:														
c. Nombre del Administrador:						d. Cargo que ocupa:														
e. Teléfono / Celular:						f. Correo Electrónico:														
Observaciones:																				
3. CARACTERÍSTICAS DEL ATRACTIVO																				
3.1 Características climatológicas <input type="checkbox"/>																				
a. Clima:			b. Temperatura(°C):			c. Precipitación Pluviométrica (mm):														
EQUATORIAL MESOTERMICO			15			518 mm														
3.2 Línea de producto al que pertenece el atractivo (U) <input type="checkbox"/>																				
a. Cultura <input type="checkbox"/>			b. Naturaleza <input checked="" type="checkbox"/>			c. Aventura <input type="checkbox"/>														
3.3 Escenario donde se localiza el atractivo turístico <input type="checkbox"/>																				
a. Prístino <input type="checkbox"/>			b. Primitivo <input type="checkbox"/>			c. Rústico Natural <input type="checkbox"/>			d. Rural <input checked="" type="checkbox"/>			e. Urbano <input type="checkbox"/>								
3.4 Ingreso al atractivo (U) <input type="checkbox"/>																				
a. Tipo de Ingreso		b. Horario de Atención			c. Atención															
		Ingreso	Salida	Todos los días		Fines de semana y feriados		Solo días hábiles		Otro		Especificar								
Libre <input checked="" type="checkbox"/>		12:00	12:00	<input checked="" type="checkbox"/>		<input type="checkbox"/>		<input type="checkbox"/>		<input type="checkbox"/>										
Restringido <input type="checkbox"/>				<input type="checkbox"/>		<input type="checkbox"/>		<input type="checkbox"/>		<input type="checkbox"/>										
Pagado <input type="checkbox"/>				<input type="checkbox"/>		<input type="checkbox"/>		<input type="checkbox"/>		<input type="checkbox"/>										
d. Maneja un sistema de reservas: <input type="checkbox"/>			f. Forma de Pago:		Efectivo <input type="checkbox"/>		Dinero Electrónico <input type="checkbox"/>		Depósito Bancario <input type="checkbox"/>		Tarjeta de Débito <input type="checkbox"/>									
e. Precio:		Desde	Hasta	Tarjeta de Crédito <input type="checkbox"/>		Transferencia Bancaria <input type="checkbox"/>		Cheque <input type="checkbox"/>												
g. Meses recomendables de visita:																				
Observaciones:																				
4. ACCESIBILIDAD Y CONECTIVIDAD AL ATRACTIVO																				
a. Nombre de la ciudad o poblado más cercano (Que presente condiciones mínimas de servicios):												SI <input type="checkbox"/>			NO <input type="checkbox"/>			SI <input type="checkbox"/>		
CEVALLOS.																				
b. Distancia desde la ciudad o poblado más cercano:		15	km	c. Tiempo estimado de desplazamiento en auto:		0.20	N/min	d. Coordenadas (grados decimales):		Lat.:	-1.355376	Long.:	-78.614302							
Observaciones:																				
4.2 Vías de Acceso (M) <input type="checkbox"/>																				
Tipo de vía		Coordenada de inicio		Coordenada de fin		Distancia (km)		Tipo de material		Estado										



a. Terrestre (M) <input type="checkbox"/>	a. Primer orden <input type="checkbox"/>					ASFALTO	Regular
	b. Segundo orden <input type="checkbox"/>						
	c. Tercer orden <input type="checkbox"/>						
Observaciones:							
b. Acuático (U) <input type="checkbox"/>	Marítimo <input type="checkbox"/>	Puerto / Muelle de partida	Estado		Puerto / Muelle de Llegada	Estado	
	Lacustre <input type="checkbox"/>	Puerto / Muelle de partida			Puerto / Muelle de Llegada		
	Fluvial <input type="checkbox"/>	Puerto / Muelle de partida			Puerto / Muelle de Llegada		
Observaciones:							
c. Aéreo (U) <input type="checkbox"/>	Nacional: <input type="checkbox"/>			Internacional: <input type="checkbox"/>			
Observaciones:							
4.3 Servicio de transporte (M) <input type="checkbox"/>							
a. Bus <input type="checkbox"/>	b. Buseta <input type="checkbox"/>	c. Transporte 4x4 <input type="checkbox"/>	d. Taxi <input type="checkbox"/>	e. Moto taxi <input type="checkbox"/>	f. Teleférico <input type="checkbox"/>		
g. Lancha <input type="checkbox"/>	h. Bote <input type="checkbox"/>	i. Barco <input type="checkbox"/>	j. Canoa <input type="checkbox"/>	k. Avión <input type="checkbox"/>	l. Avioneta <input type="checkbox"/>		
m. Helicóptero <input type="checkbox"/>	n. Otro <input type="checkbox"/>	Especifique					
Observaciones:							
4.3.1 Detalle de transporte hacia el atractivo (M) <input type="checkbox"/>							
a. Nombre de la cooperativa o asociación que presta el servicio	b. Estación / terminal	c. Frecuencia				d. Detalle (Traslado origen / destino)	
		Diaria	Semanal	Mensual	Eventual		
		<input type="checkbox"/>	<input type="checkbox"/>	<input type="checkbox"/>	<input type="checkbox"/>		
		<input type="checkbox"/>	<input type="checkbox"/>	<input type="checkbox"/>	<input type="checkbox"/>		
		<input type="checkbox"/>	<input type="checkbox"/>	<input type="checkbox"/>	<input type="checkbox"/>		
		<input type="checkbox"/>	<input type="checkbox"/>	<input type="checkbox"/>	<input type="checkbox"/>		
4.4 Condiciones de accesibilidad del atractivo turístico al medio físico para personas con discapacidad (M) <input type="checkbox"/>							
General <input type="checkbox"/>	Discapacidad Física <input type="checkbox"/>	Discapacidad Visual <input type="checkbox"/>	Discapacidad Auditiva <input type="checkbox"/>	Discapacidad Intelectual o Psicosocial <input type="checkbox"/>	d. No es accesible <input type="checkbox"/>		
Observaciones:							
4.5 Señalización <input type="checkbox"/>							
a. Señalización de aproximación al atractivo <input type="checkbox"/>	Estado (U)	Bueno <input type="checkbox"/>	Regular <input type="checkbox"/>	Malo <input type="checkbox"/>			
Observaciones:							
5. PLANTA TURÍSTICA / COMPLEMENTARIOS SI <input type="checkbox"/> NO <input type="checkbox"/> SI/ <input type="checkbox"/>							
5.1 Planta turística (M) <input type="checkbox"/>							
a. En el Atractivo <input type="checkbox"/>				b. En la ciudad o poblado cercano <input type="checkbox"/>			
Alojamiento <input type="checkbox"/>	Establecimientos registrados	Número de Habitaciones	Número de Plazas	Alojamiento <input type="checkbox"/>	Establecimientos registrados	Número de Habitaciones	Número de Plazas



Hotel	<input type="checkbox"/>				Hotel	<input checked="" type="checkbox"/>	2	60	160
Hostal	<input type="checkbox"/>				Hostal	<input checked="" type="checkbox"/>	2	36	79
Hostería	<input type="checkbox"/>				Hostería	<input checked="" type="checkbox"/>	1	7	21
Hacienda Turística	<input type="checkbox"/>				Hacienda Turística	<input type="checkbox"/>			
Lodge	<input type="checkbox"/>				Lodge	<input type="checkbox"/>			
Resort	<input type="checkbox"/>				Resort	<input type="checkbox"/>			
Refugio	<input type="checkbox"/>				Refugio	<input type="checkbox"/>			
Campamento Turístico	<input type="checkbox"/>				Campamento Turístico	<input type="checkbox"/>			
Casa de Huéspedes	<input type="checkbox"/>				Casa de Huéspedes	<input type="checkbox"/>			
Observaciones:					Observaciones:				
Alimentos y bebidas	<input type="checkbox"/>	Establecimientos registrados	Número de Mesas	Número de Plazas	Alimentos y bebidas	<input checked="" type="checkbox"/>	Establecimientos registrados	Número de Mesas	Número de Plazas
Restaurantes	<input type="checkbox"/>				Restaurantes	<input checked="" type="checkbox"/>	30	150	1,005
Cafeterías	<input type="checkbox"/>				Cafeterías	<input checked="" type="checkbox"/>	15	100	400
Bares	<input type="checkbox"/>				Bares	<input checked="" type="checkbox"/>	1	3	60
Fuentes de soda	<input type="checkbox"/>				Fuentes de soda	<input checked="" type="checkbox"/>	4	7	50
Observaciones:					Observaciones:				
Agencias de Viaje	<input type="checkbox"/>	Establecimientos registrados			Agencias de Viaje	<input type="checkbox"/>	Establecimientos registrados		
Mayoristas	<input type="checkbox"/>				Mayoristas	<input type="checkbox"/>			
Internacionales	<input type="checkbox"/>				Internacionales	<input type="checkbox"/>			
Operadoras	<input type="checkbox"/>				Operadoras	<input type="checkbox"/>			
Observaciones:					Observaciones:				
Guia	Local	Nacional	Nacional Especializado	Cultura	Guia	Local	Nacional	Nacional Especializado	Cultura
<input type="checkbox"/>				Aventura	<input checked="" type="checkbox"/>				Aventura
Observaciones:					Observaciones:				
5.2 Facilidades en el entorno al atractivo <input type="checkbox"/>									
Categoría (M)	Tipo (M)		Cantidad	Coordenadas	Administrador	Accesibilidad universal	Estado (U)		
							B	R	M
a. De apoyo a la gestión turística	<input type="checkbox"/>	Punto de Información	<input type="checkbox"/>				<input type="checkbox"/>	<input type="checkbox"/>	<input type="checkbox"/>
	<input type="checkbox"/>	I-Tur	<input type="checkbox"/>				<input type="checkbox"/>	<input type="checkbox"/>	<input type="checkbox"/>
	<input type="checkbox"/>	Centro de Interpretación	<input type="checkbox"/>				<input type="checkbox"/>	<input type="checkbox"/>	<input type="checkbox"/>
	<input type="checkbox"/>	Centro de facilitación turística	<input type="checkbox"/>				<input type="checkbox"/>	<input type="checkbox"/>	<input type="checkbox"/>
	<input type="checkbox"/>	Centro de recepción de visitantes	<input type="checkbox"/>				<input type="checkbox"/>	<input type="checkbox"/>	<input type="checkbox"/>
b. De observación y vigilancia	<input type="checkbox"/>	Garitas de guardiana	<input type="checkbox"/>				<input type="checkbox"/>	<input type="checkbox"/>	<input type="checkbox"/>
	<input type="checkbox"/>	Miradores	<input type="checkbox"/>				<input type="checkbox"/>	<input type="checkbox"/>	<input type="checkbox"/>
	<input type="checkbox"/>	Torres de avistamiento de aves	<input type="checkbox"/>				<input type="checkbox"/>	<input type="checkbox"/>	<input type="checkbox"/>
	<input type="checkbox"/>	Torres de vigilancia para salvavidas	<input type="checkbox"/>				<input type="checkbox"/>	<input type="checkbox"/>	<input type="checkbox"/>
c. De recorrido y descanso	<input type="checkbox"/>	Senderos	<input type="checkbox"/>				<input type="checkbox"/>	<input type="checkbox"/>	<input type="checkbox"/>
	<input type="checkbox"/>	Estaciones de sombra y descanso	<input type="checkbox"/>				<input type="checkbox"/>	<input type="checkbox"/>	<input type="checkbox"/>
	<input type="checkbox"/>	Áreas de acampar	<input type="checkbox"/>				<input type="checkbox"/>	<input type="checkbox"/>	<input type="checkbox"/>
	<input type="checkbox"/>	Refugio de alta montaña	<input type="checkbox"/>				<input type="checkbox"/>	<input type="checkbox"/>	<input type="checkbox"/>
d. De servicio	<input type="checkbox"/>	Baterías sanitarias	<input type="checkbox"/>				<input type="checkbox"/>	<input type="checkbox"/>	<input type="checkbox"/>
	<input type="checkbox"/>	Estacionamientos	<input type="checkbox"/>				<input type="checkbox"/>	<input type="checkbox"/>	<input type="checkbox"/>
e. Otros	<input type="checkbox"/>					<input type="checkbox"/>	<input type="checkbox"/>	<input type="checkbox"/>	



Observaciones:							
5.3 Complementarios a la actividad turística (M) <input type="checkbox"/>							
a. En el Atractivo <input type="checkbox"/>		b. En la ciudad o poblado cercano <input type="checkbox"/>					
Alquiler y venta de equipo especializado <input type="checkbox"/>	Venta de artesanías y merchandising <input type="checkbox"/>	Alquiler y venta de equipo especializado <input type="checkbox"/>	Venta de artesanías y merchandising <input type="checkbox"/>				
Casa de cambio <input type="checkbox"/>	Cajero automático <input type="checkbox"/>	Otro <input type="checkbox"/>	Casa de cambio <input type="checkbox"/>	Cajero automático <input type="checkbox"/>	Otro <input type="checkbox"/>		
Especifique:		Especifique:					
Observaciones:							
6. ESTADO DE CONSERVACIÓN E INTEGRACIÓN ATRACTIVO / ENTORNO SI <input type="checkbox"/> NO <input type="checkbox"/> SI/ <input type="checkbox"/>							
6.1 Atractivo (U) <input type="checkbox"/>							
a. Conservado <input type="checkbox"/>		b. Alterado <input type="checkbox"/>		c. En proceso de deterioro <input type="checkbox"/>		d. Deteriorado <input type="checkbox"/>	
Observaciones:							
6.1.1 Factores de alteración y deterioro (M)							
6.1.1.1 Naturales (M)		6.1.1.2 Antrópicos / Antropogénicos (M)					
a. Erosión <input type="checkbox"/>	a. Actividades agrícolas y ganaderas <input type="checkbox"/>	b. Actividades forestales <input type="checkbox"/>	c. Actividades extractivas / minería <input type="checkbox"/>				
b. Humedad <input type="checkbox"/>	d. Actividades industriales <input type="checkbox"/>	e. Negligencia / abandono <input type="checkbox"/>	f. Huaquearía <input type="checkbox"/>				
c. Desastres naturales <input type="checkbox"/>	g. Conflicto de tenencia <input type="checkbox"/>	h. Condiciones de uso y exposición <input type="checkbox"/>	i. Falta de mantenimiento <input type="checkbox"/>				
d. Flora-Fauna <input type="checkbox"/>	j. Contaminación del ambiente <input type="checkbox"/>	k. Generación de residuos <input type="checkbox"/>	l. Expansión urbana <input type="checkbox"/>				
e. Clima <input type="checkbox"/>	m. Conflicto político / social <input type="checkbox"/>	n. Desarrollo industrial / comercial <input type="checkbox"/>	o. Vandalismo <input type="checkbox"/>				
Otro <input type="checkbox"/>	Especifique:						
Observaciones:							
6.2 Entorno (U) <input type="checkbox"/>							
a. Conservado <input type="checkbox"/>		b. Alterado <input type="checkbox"/>		c. En proceso de deterioro <input type="checkbox"/>		d. Deteriorado <input type="checkbox"/>	
Observaciones:							
6.2.1 Factores de alteración y deterioro (M)							
6.2.1.1 Naturales (M)		6.2.1.2 Antrópicos / Antropogénicos (M)					
a. Erosión <input type="checkbox"/>	a. Actividades agrícolas y ganaderas <input type="checkbox"/>	b. Actividades forestales <input type="checkbox"/>	c. Actividades extractivas / minería <input type="checkbox"/>				
b. Humedad <input type="checkbox"/>	d. Actividades industriales <input type="checkbox"/>	e. Negligencia / abandono <input type="checkbox"/>	f. Huaquearía <input type="checkbox"/>				
c. Desastres naturales <input type="checkbox"/>	g. Conflicto de tenencia <input type="checkbox"/>	h. Condiciones de uso y exposición <input type="checkbox"/>	i. Falta de mantenimiento <input type="checkbox"/>				
d. Flora-Fauna <input type="checkbox"/>	j. Contaminación del ambiente <input type="checkbox"/>	k. Generación de residuos <input type="checkbox"/>	l. Expansión urbana <input type="checkbox"/>				
e. Clima <input type="checkbox"/>	m. Conflicto político / social <input type="checkbox"/>	n. Desarrollo industrial / comercial <input type="checkbox"/>	o. Vandalismo <input type="checkbox"/>				
Otro <input type="checkbox"/>	Especifique:						
Observaciones:							
6.3. Declaratoria del espacio turístico asociado al atractivo <input type="checkbox"/>							
a. Declarante:	b. Denominación:	b. Fecha de declaración:	c. Alcance:				
Observaciones:							
7. HIGIENE Y SEGURIDAD TURÍSTICA SI <input type="checkbox"/> NO <input type="checkbox"/> SI/ <input type="checkbox"/>							
7.1 Servicios Básicos <input type="checkbox"/>							
a. En el atractivo <input type="checkbox"/>		b. En la ciudad o poblado mas cercano <input type="checkbox"/>					
Agua: <input type="checkbox"/>		Agua <input type="checkbox"/>	Potable				
Especifique:		Especifique:					
Energía eléctrica: <input type="checkbox"/>		Energía eléctrica <input type="checkbox"/>	Red eléctrica de servicio público				
Especifique:		Especifique:					
Saneamiento: <input type="checkbox"/>		Saneamiento: <input type="checkbox"/>	Red pública				



Especifique:		Especifique:						
Disposición de desechos <input type="checkbox"/>		Disposición de desechos <input checked="" type="checkbox"/> <i>Carro Recolector</i>						
Especifique:		Especifique:						
Observaciones:								
7.2 Señalética en el atractivo <input type="checkbox"/>								
7.2.1 Ambiente	7.2.2 Tipo	7.2.3. Materialidad			7.2.4. Estado			
		a. Madera	b. Aluminio	c. Otro	Especifique	B	R	M
En áreas urbanas <input type="checkbox"/>	Pictograma de atractivos naturales					<input type="checkbox"/>	<input type="checkbox"/>	<input type="checkbox"/>
	Pictograma de atractivos culturales					<input type="checkbox"/>	<input type="checkbox"/>	<input type="checkbox"/>
	Pictograma de actividades turísticas					<input type="checkbox"/>	<input type="checkbox"/>	<input type="checkbox"/>
	Pictograma de servicios de apoyo					<input type="checkbox"/>	<input type="checkbox"/>	<input type="checkbox"/>
	Pictogramas de restricción					<input type="checkbox"/>	<input type="checkbox"/>	<input type="checkbox"/>
	Tótems de atractivos turísticos					<input type="checkbox"/>	<input type="checkbox"/>	<input type="checkbox"/>
	Tótems de sitio					<input type="checkbox"/>	<input type="checkbox"/>	<input type="checkbox"/>
En áreas naturales <input type="checkbox"/>	Tótems direccionales					<input type="checkbox"/>	<input type="checkbox"/>	<input type="checkbox"/>
	Pictograma de atractivos naturales					<input type="checkbox"/>	<input type="checkbox"/>	<input type="checkbox"/>
	Pictograma de atractivos culturales					<input type="checkbox"/>	<input type="checkbox"/>	<input type="checkbox"/>
	Pictograma de actividades turísticas					<input type="checkbox"/>	<input type="checkbox"/>	<input type="checkbox"/>
	Pictograma de servicios de apoyo					<input type="checkbox"/>	<input type="checkbox"/>	<input type="checkbox"/>
	Pictogramas de restricción					<input type="checkbox"/>	<input type="checkbox"/>	<input type="checkbox"/>
	Señales turísticas de aproximación					<input type="checkbox"/>	<input type="checkbox"/>	<input type="checkbox"/>
	Paneles de direccionamiento hacia atractivos					<input type="checkbox"/>	<input type="checkbox"/>	<input type="checkbox"/>
	Panel informativo de atractivos					<input type="checkbox"/>	<input type="checkbox"/>	<input type="checkbox"/>
	Panel informativo de direccionamiento hacia atractivos, servicios y actividades					<input type="checkbox"/>	<input type="checkbox"/>	<input type="checkbox"/>
Letreros informativos <input type="checkbox"/>	Mesas interpretativas					<input type="checkbox"/>	<input type="checkbox"/>	<input type="checkbox"/>
	Tótem de sitio					<input type="checkbox"/>	<input type="checkbox"/>	<input type="checkbox"/>
Señalética interna de seguridad <input type="checkbox"/>	Tótem de direccionamiento					<input type="checkbox"/>	<input type="checkbox"/>	<input type="checkbox"/>
	De información botánica					<input type="checkbox"/>	<input type="checkbox"/>	<input type="checkbox"/>
Otros <input type="checkbox"/>	Normativos de conciliación					<input type="checkbox"/>	<input type="checkbox"/>	<input type="checkbox"/>
	Protección de los elementos del atractivo					<input type="checkbox"/>	<input type="checkbox"/>	<input type="checkbox"/>
Observaciones:								
7.3 Salud (más cercano) (M) <input type="checkbox"/>								
a. En el atractivo <input type="checkbox"/>		b. En la ciudad o poblado más cercano <input checked="" type="checkbox"/>						
Hospital o Clínica <input type="checkbox"/>	Cantidad	Hospital o Clínica <input type="checkbox"/>	Cantidad					
Puesto / Centro de salud <input type="checkbox"/>		Puesto / Centro de salud <input checked="" type="checkbox"/>						
Dispensario médico <input type="checkbox"/>		Dispensario médico <input type="checkbox"/>						
Botiquín de primeros auxilios <input type="checkbox"/>		Botiquín de primeros auxilios <input type="checkbox"/>						
Otros <input type="checkbox"/>		Otros <input type="checkbox"/>						
Observaciones:								
7.4 Seguridad (M) <input type="checkbox"/>								
a. Privada <input type="checkbox"/>								



c. Policía metropolitana / Municipal <input type="checkbox"/>		Ded		
d. Otra <input type="checkbox"/>				
Observaciones:				
7.5 Servicio de comunicación de uso público (M) <input type="checkbox"/>				
a. En el atractivo <input type="checkbox"/>			b. En la ciudad o poblado mas cercano <input type="checkbox"/>	
Telefonía (M) <input type="checkbox"/>			Telefonía (M) <input type="checkbox"/>	
Conexión a internet (M) <input type="checkbox"/>			Conexión a internet (M) <input type="checkbox"/>	
Fija <input type="checkbox"/>	Línea telefónica <input type="checkbox"/>	Fibra óptica <input type="checkbox"/>	Fija <input type="checkbox"/>	Línea telefónica <input type="checkbox"/>
Móvil <input type="checkbox"/>	Satélite <input type="checkbox"/>	Redes inalámbricas <input type="checkbox"/>	Móvil <input type="checkbox"/>	Satélite <input type="checkbox"/>
Satellitai <input type="checkbox"/>	Telefonía móvil <input type="checkbox"/>		Satellitai <input type="checkbox"/>	Telefonía móvil <input type="checkbox"/>
Observaciones:				
Radio portátil (U) <input type="checkbox"/>				
De uso exclusivo para el visitante <input type="checkbox"/>				
De uso exclusivo para comunicación interna <input type="checkbox"/>				
De uso exclusivo en caso de emergencia <input type="checkbox"/>				
Observaciones:				
7.6 Multiamenazas (M) <input type="checkbox"/>				
Deslaves <input type="checkbox"/>				
Sismos <input type="checkbox"/>				
Erupciones volcánicas <input type="checkbox"/>				
Incendios forestales <input type="checkbox"/>				
Seguía <input type="checkbox"/>				
Inundaciones <input type="checkbox"/>				
Agujes <input type="checkbox"/>				
Tsunami <input type="checkbox"/>				
¿Existe un plan de contingencia en caso de catástrofes? <input type="checkbox"/>				
Institución que elaboró el documento:		Nombre del documento:	Año de elaboración: de	
Observaciones:				
8. POLÍTICAS Y REGULACIONES <input type="checkbox"/>				
			SI <input type="checkbox"/>	NO <input type="checkbox"/>
			S/I <input type="checkbox"/>	
a. ¿El GAD cuenta con el Plan de Desarrollo Turístico Territorial? <input type="checkbox"/>				
SI <input type="checkbox"/>			NO <input type="checkbox"/>	Año de elaboración: 2016
b. ¿El atractivo se encuentra dentro de la planificación turística territorial (GAD 'S')? <input type="checkbox"/>				
SI <input type="checkbox"/>			NO <input type="checkbox"/>	Especifique:
c. ¿Existen normativas que se apliquen para el desarrollo de la actividad turística en el atractivo? <input type="checkbox"/>				
SI <input type="checkbox"/>			NO <input type="checkbox"/>	Especifique:
d. ¿Existen ordenanzas que se apliquen para el desarrollo de la actividad turística en el atractivo? <input type="checkbox"/>				
SI <input type="checkbox"/>			NO <input type="checkbox"/>	Especifique:
Observaciones:				
9. ACTIVIDADES QUE SE PRACTICAN (U) <input type="checkbox"/>				
			SI <input type="checkbox"/>	NO <input type="checkbox"/>
			S/I <input type="checkbox"/>	
9.1 ATRACTIVOS NATURALES (M) <input type="checkbox"/>				
9.1.1 En el Agua (M) <input type="checkbox"/>				
a. Buceo <input type="checkbox"/>	b. Kayak de mar <input type="checkbox"/>	c. Kayak lacustre <input type="checkbox"/>	d. Kayak de Río <input type="checkbox"/>	e. Surf <input type="checkbox"/>
f. Kite surf <input type="checkbox"/>	g. Rafting <input type="checkbox"/>	h. Snorkel <input type="checkbox"/>	i. Tubing <input type="checkbox"/>	j. Regata <input type="checkbox"/>
k. Paseo en panga <input type="checkbox"/>	l. Paseo en bote <input type="checkbox"/>	m. Paseo en lancha <input type="checkbox"/>	n. Paseo en moto acuática <input type="checkbox"/>	o. Parasailing <input type="checkbox"/>
p. Esquí acuático <input type="checkbox"/>	q. Banana flotante <input type="checkbox"/>	r. Boya <input type="checkbox"/>	s. Pesa deportiva <input type="checkbox"/>	Otro <input type="checkbox"/>
Observaciones:				
9.1.2 En el Aire (M) <input type="checkbox"/>				
a. Alas Delta <input type="checkbox"/>	b. Canopy <input type="checkbox"/>	c. Parapente <input type="checkbox"/>	d. Otro <input type="checkbox"/>	
Observaciones:				
9.1.3 En Superficie Terrestre (M) <input type="checkbox"/>				
a. Montañismo <input type="checkbox"/>	b. Escalada <input type="checkbox"/>	c. Senderismo <input type="checkbox"/>	d. Cicloturismo <input type="checkbox"/>	e. Canyoning <input type="checkbox"/>
f. Exploración de cuevas <input type="checkbox"/>	g. Actividades Recreativas <input type="checkbox"/>	h. Cabalgata <input type="checkbox"/>	i. Caminata <input type="checkbox"/>	j. Camping <input type="checkbox"/>
k. Pícnic <input type="checkbox"/>	l. Observación de flora y fauna <input type="checkbox"/>	m. Observación de astros <input type="checkbox"/>	n. Otro <input type="checkbox"/>	
Observaciones:				

}



9.2.1 Tangibles e intangibles <input type="checkbox"/>					
a. Recorridos guiados <input type="checkbox"/>	b. Recorrido autoguiados <input type="checkbox"/>	c. Visita a talleres artísticos <input type="checkbox"/>			
h. Participación en talleres artísticos <input type="checkbox"/>	d. Visita a talleres artesanales <input type="checkbox"/>	i. Participación en talleres artesanales <input type="checkbox"/>			
e. Exposiciones temáticas permanentes, temporales y eventuales <input type="checkbox"/>	f. Exhibición de piezas, muestras, obras, etc., originales <input type="checkbox"/>	l. Actividades vivenciales y/o lúdicas <input type="checkbox"/>			
g. Presentaciones o representaciones en vivo <input type="checkbox"/>	h. Muestras audiovisuales <input type="checkbox"/>	g. Fotografía <input type="checkbox"/>			
j. Degustación de platos tradicionales <input type="checkbox"/>	l. Participación de la celebración <input type="checkbox"/>	m. Compra de artesanías <input type="checkbox"/>			
n. Convivencia <input type="checkbox"/>	o. Medicina ancestral <input type="checkbox"/>	Otro <input type="checkbox"/>			
Observaciones:					
10. PROMOCIÓN Y COMERCIALIZACIÓN DEL ATRACTIVO SI <input type="checkbox"/> NO <input type="checkbox"/> S/I <input type="checkbox"/>					
10.1. Medios de Promoción del Atractivo (M)					
¿Existe un plan de promoción turística cantonal? SI <input type="checkbox"/> NO <input type="checkbox"/> Especifique:					
¿El Atractivo se encuentra incluido en el plan de promoción turístico cantonal? SI <input type="checkbox"/> NO <input type="checkbox"/>					
Medio Promocional	Dirección y nombre de los medios promocionales	Periodicidad de la promoción			
a. Página WEB <input checked="" type="checkbox"/>	URL: https://www.cevallos.gob.ec/				
b. Red Social <input type="checkbox"/>	Nombre:				
c. Revistas Especializadas <input type="checkbox"/>	Nombre:				
d. Material POP <input type="checkbox"/>	Nombre:				
e. Oficina de Información Turística <input type="checkbox"/>	Nombre:				
f. Medios de comunicación (radio, tv, prensa) <input type="checkbox"/>	Nombre:				
g. Asistencia a ferias turísticas <input type="checkbox"/>	Nombre:				
h. Otro <input type="checkbox"/>	Nombre:				
Observaciones:					
10.2. El atractivo forma parte de una oferta establecida (paquete turístico) SI <input type="checkbox"/> NO <input type="checkbox"/> Especifique:					
Observaciones:					
11. REGISTRO DE VISITANTES Y AFLUENCIA (M) SI <input type="checkbox"/> NO <input type="checkbox"/> S/I <input type="checkbox"/>					
11.1. Frecuencia de visita según datos estadísticos <input type="checkbox"/>					
a. ¿Posee un sistema de registro de visitantes? SI <input type="checkbox"/> NO <input type="checkbox"/> Tipo: Digital <input type="checkbox"/> Papel <input type="checkbox"/> Años de registro					
b. ¿Se genera reporte de estadísticas de visita al atractivo? SI <input type="checkbox"/> NO <input type="checkbox"/> Frecuencia de los reportes:					
c. Temporalidad de visita al atractivo					
Alla (meses) <input type="checkbox"/>	Especifique	Numero de visitantes			
Baja (meses) <input type="checkbox"/>					
d. Llegada de turistas					
<input type="checkbox"/> Turista nacional	Llegadas mensuales	Total anual	<input type="checkbox"/> Turista extranjero	Llegadas mensuales	Total Anual
Ciudades de origen			Países de origen		
Observaciones:					
11.2. Frecuencia de visita según informantes clave <input type="checkbox"/>					
Nombre del Informante Clave:			Contactos: (+593)		
Demanda según días de visita <input type="checkbox"/>			Demanda según frecuencia de visita <input type="checkbox"/>		
Lunes a viernes	Fines de semana	Días feriados	Permanente <input type="checkbox"/>	Estacional <input type="checkbox"/>	Esporádica <input type="checkbox"/> Inexistente <input type="checkbox"/>
Observaciones:					



12. RECURSO HUMANO						SI	NO	SI/
a. Número de personas a cargo de la administración y operación del atractivo			d. Número de personas especializadas en turismo					
e. Número de personas con nivel de instrucción (M):		f. Número de personas capacitadas por temática (M)		g. Número de personas que manejan algún de idiomas (M)				
Primaria	Secundaria	Primeros Auxilios	Hospitalidad	Inglés	Alemán			
Tercer Nivel	Cuarto Nivel	Atención al Cliente	Guianza	Francés	Italiano			
Otro		Sensibilización de discapacidades	Otro	Chino	Otro			
Observaciones:								
13. DESCRIPCIÓN DEL ATRACTIVO (500 caracteres)								
EL ATRACTIVO MIDE CERCA DE 15M DE ALTURA Y SE ENCUENTRA EN CASI TODO EL SITIO QUE CONFORMA EL RIO CON 3 KM. LA CONSTITUCIÓN ES PEDREGOSA DEBIDO A LOS ANTIGUOS PROCESOS Y FORMACIONES GEOLÓGICAS DEL SITIO.								
14. ANEXOS								
a. Archivo Fotográfico (dos) (HD)								
Fuente: CÁCERES LORENA, 2018								
c. Ubicación gráfica del Atractivo								
Fuente: https://www.google.com/maps/@-0.9351164,-80.7468812,4715m/data=!3m1!1e3								
FIRMAS DE RESPONSABILIDAD (Obligatorio)								
ELABORADO POR:			VALIDADO POR:			APROBADO POR:		
Apellido y Nombre	CÁCERES LORENA		Apellido y Nombre	GUEVARA KASSANDRA		Apellido y Nombre	CHÁVEZ CARLOS	
Institución	ESPOCH		Institución	GADM CEVALLOS		Institución	ESPOCH	
Cargo	TESISTA		Cargo	TÉCNICA		Cargo	PROFESOR	
Correo Electrónico	lorenacaceres2594@gmail.com		Correo Electrónico	krass94@hotmail.com		Correo Electrónico	calatech@gmail.com	
Teléfono	0984957759		Teléfono	0983929633		Teléfono	0990550072	
Firma			Firma			Firma		
Fecha	9/29/2018		Fecha	9/29/2018		Fecha	9/29/2018	

MINTUR 2017

Nota: GAD Cevallos, 2015.
Elaborado por: Saira Cáceres.

E. CASA HISTÓRICA ARCHER HARMAN (CASA MUSEO)

Tabla 91. Casa histórica Archer Harman (casa museo).

FICHA PARA EL LEVANTAMIENTO Y JERARQUIZACIÓN DE ATRACTIVOS TURÍSTICOS																													
Código del atractivo:	1	8	0	3	5	0	M	C	0	1	0	2	0	3	0	0	1												
	Provincia	Cantón		Parroquia	Categoría		Tipo	Subtipo	Jerarquía		Atractivo																		
1. DATOS GENERALES																													
1.1 Nombre del Atractivo Turístico																													
CASA HISTÓRICA ARCHER HARMAN (CASA MUSEO)																													
1.2 Categoría						1.3 Tipo						1.4 Subtipo																	
MANIFESTACIONES CULTURALES						ARQUITECTURA						INFRAESTRUCTURA CULTURAL																	
2. UBICACIÓN DEL ATRACTIVO																													
2.1 Provincia						2.2 Cantón						2.3 Parroquia																	
TUNGURAHUA						CEVALLOS						CEVALLOS																	
2.4 Barrio, Sector o Comuna				2.5 Calle Principal				2.6 Número				2.7 Transversal																	
BARRIO 29 DE ABRIL				ORIENTE				S/N				POLICARPA TINAJERO																	
2.8 Latitud (grados decimales)						2.9 Longitud (grados decimales)						2.10 Altura (msnm)																	
-1.355640						-78.614794						2.890																	
2.11 Información del administrador																													
a. Tipo de Administrador:									b. Nombre de la institución:																				
c. Nombre del Administrador:									d. Cargo que ocupa:																				
e. Teléfono / Celular:									f. Correo Electrónico:																				
Observaciones:																													
3. CARACTERÍSTICAS DEL ATRACTIVO																													
3.1 Características climatológicas																													
a. Clima: ECUATORIAL MESOTERMICO						b. Temperatura(°C): 14°C						c. Precipitación Pluviométrica (mm): 400 A 500																	
3.2 Línea de producto al que pertenece el atractivo (U)																													
a. Cultura <input checked="" type="checkbox"/>						b. Naturaleza <input type="checkbox"/>						c. Aventura <input type="checkbox"/>																	
3.3 Escenario donde se localiza el atractivo turístico																													
a. Prístino <input type="checkbox"/>						b. Primitivo <input type="checkbox"/>						c. Rústico Natural <input type="checkbox"/>						d. Rural <input type="checkbox"/>						e. Urbano <input checked="" type="checkbox"/>					
3.4 Ingreso al atractivo (U)																													
a. Tipo de Ingreso				b. Horario de Atención				c. Atención																					
				Ingreso		Salida		Todos los días		Fines de semana y feriados		Solo días hábiles		Otro		Especificar													
Libre <input type="checkbox"/>								<input type="checkbox"/>		<input type="checkbox"/>		<input type="checkbox"/>		<input type="checkbox"/>															
Restringido <input type="checkbox"/>								<input type="checkbox"/>		<input type="checkbox"/>		<input type="checkbox"/>		<input type="checkbox"/>															
Pagado <input checked="" type="checkbox"/>				10:00		18:00		<input type="checkbox"/>		<input checked="" type="checkbox"/>		<input type="checkbox"/>		<input type="checkbox"/>															
d. Maneja un sistema de reservas: <input type="checkbox"/>						f. Forma de Pago:		Efectivo <input checked="" type="checkbox"/>		Dinero Electrónico <input type="checkbox"/>		Depósito Bancario <input type="checkbox"/>		Tarjeta de Débito <input type="checkbox"/>															
e. Precio:		Desde 0.50		Hasta 1.00				Tarjeta de Crédito <input type="checkbox"/>		Transferencia Bancaria <input type="checkbox"/>		Cheque <input type="checkbox"/>																	
g. Meses recomendables de visita:						SU TEMPORALIDAD ES ALTA EN EL MES DE MAYO Y JUNIO POR SUS FIESTAS PATRONALES.																							
Observaciones:																													
4. ACCESIBILIDAD Y CONECTIVIDAD AL ATRACTIVO																													
a. Nombre de la ciudad o poblado más cercano (Que presente condiciones mínimas de servicios): SAN PEDRO																													
b. Distancia desde la ciudad o poblado más cercano:				5. km		c. Tiempo estimado de desplazamiento en auto: 0.05 h/min				d. Coordenadas (grados decimales): Lat.: -1.355131 Long.: -78.616322																			
Observaciones:																													
4.2 Vías de Acceso (M)																													
Tipo de vía Coordenada de inicio Coordenada de fin Distancia (km) Tipo de material Estado																													

Hotel	<input type="checkbox"/>				Hotel	<input checked="" type="checkbox"/>	2	60	100
Hostal	<input type="checkbox"/>				Hostal	<input checked="" type="checkbox"/>	2	36	79
Hostería	<input type="checkbox"/>				Hostería	<input checked="" type="checkbox"/>	1	7	21
Hacienda Turística	<input type="checkbox"/>				Hacienda Turística	<input type="checkbox"/>			
Lodge	<input type="checkbox"/>				Lodge	<input type="checkbox"/>			
Resort	<input type="checkbox"/>				Resort	<input type="checkbox"/>			
Refugio	<input type="checkbox"/>				Refugio	<input type="checkbox"/>			
Campamento Turístico	<input type="checkbox"/>				Campamento Turístico	<input type="checkbox"/>			
Casa de Huéspedes	<input type="checkbox"/>				Casa de Huéspedes	<input type="checkbox"/>			
Observaciones:					Observaciones:				
Alimentos y bebidas	<input type="checkbox"/>	Establecimientos registrados	Número de Mesas	Número de Plazas	Alimentos y bebidas	<input checked="" type="checkbox"/>	Establecimientos registrados	Número de Mesas	Número de Plazas
Restaurantes	<input type="checkbox"/>				Restaurantes	<input checked="" type="checkbox"/>	5	30	200
Cafeterías	<input type="checkbox"/>				Cafeterías	<input checked="" type="checkbox"/>	2	15	60
Bares	<input type="checkbox"/>				Bares	<input checked="" type="checkbox"/>	1	4	50
Fuentes de soda	<input type="checkbox"/>				Fuentes de soda	<input checked="" type="checkbox"/>	1	6	36
Observaciones:					Observaciones:				
Agencias de Viaje	<input type="checkbox"/>	Establecimientos registrados			Agencias de Viaje	<input type="checkbox"/>	Establecimientos registrados		
Mayoristas	<input type="checkbox"/>				Mayoristas	<input type="checkbox"/>			
Internacionales	<input type="checkbox"/>				Internacionales	<input type="checkbox"/>			
Operadoras	<input type="checkbox"/>				Operadoras	<input type="checkbox"/>			
Observaciones:					Observaciones:				
Guía	Local	Nacional	Nacional Especializado	Cultura	Guía	Local	Nacional	Nacional Especializado	Cultura
<input type="checkbox"/>				Aventura	<input checked="" type="checkbox"/>	Local			Aventura
Observaciones:					Observaciones:				
5.2 Facilidades en el entorno al atractivo <input checked="" type="checkbox"/>									
Categoría (M)	Tipo (M)	Cantidad	Coordenadas	Administrador	Accesibilidad universal	Estado (U)			
						B	R	M	
a. De apoyo a la gestión turística	Punto de Información	<input type="checkbox"/>				<input type="checkbox"/>	<input type="checkbox"/>	<input type="checkbox"/>	<input type="checkbox"/>
	ITLr	<input type="checkbox"/>				<input type="checkbox"/>	<input type="checkbox"/>	<input type="checkbox"/>	<input type="checkbox"/>
	Centro de Interpretación	<input type="checkbox"/>				<input type="checkbox"/>	<input type="checkbox"/>	<input type="checkbox"/>	<input type="checkbox"/>
	Centro de facilitación turística	<input checked="" type="checkbox"/>	1		TECNICA DE TURISMO DE GADM CEVALLOS	<input checked="" type="checkbox"/>	<input checked="" type="checkbox"/>	<input type="checkbox"/>	<input type="checkbox"/>
	Centro de recepción de visitantes	<input type="checkbox"/>				<input type="checkbox"/>	<input type="checkbox"/>	<input type="checkbox"/>	<input type="checkbox"/>
b. De observación y vigilancia	Garitas de guardianía	<input type="checkbox"/>				<input type="checkbox"/>	<input type="checkbox"/>	<input type="checkbox"/>	<input type="checkbox"/>
	Miradores	<input type="checkbox"/>				<input type="checkbox"/>	<input type="checkbox"/>	<input type="checkbox"/>	<input type="checkbox"/>
	Torres de avistamiento de aves	<input type="checkbox"/>				<input type="checkbox"/>	<input type="checkbox"/>	<input type="checkbox"/>	<input type="checkbox"/>
	Torres de vigilancia para salvavidas	<input type="checkbox"/>				<input type="checkbox"/>	<input type="checkbox"/>	<input type="checkbox"/>	<input type="checkbox"/>
c. De recorrido y descanso	Senderos	<input type="checkbox"/>				<input type="checkbox"/>	<input type="checkbox"/>	<input type="checkbox"/>	<input type="checkbox"/>
	Estaciones de sombra y descanso	<input type="checkbox"/>				<input type="checkbox"/>	<input type="checkbox"/>	<input type="checkbox"/>	<input type="checkbox"/>
	Áreas de acampar	<input type="checkbox"/>				<input type="checkbox"/>	<input type="checkbox"/>	<input type="checkbox"/>	<input type="checkbox"/>
	Refugio de alta montaña	<input type="checkbox"/>				<input type="checkbox"/>	<input type="checkbox"/>	<input type="checkbox"/>	<input type="checkbox"/>
d. De servicio	Baterías sanitarias	<input type="checkbox"/>				<input type="checkbox"/>	<input type="checkbox"/>	<input type="checkbox"/>	<input type="checkbox"/>
	Estacionamientos	<input type="checkbox"/>				<input type="checkbox"/>	<input type="checkbox"/>	<input type="checkbox"/>	<input type="checkbox"/>
e. Otros	<input type="checkbox"/>					<input type="checkbox"/>	<input type="checkbox"/>	<input type="checkbox"/>	<input type="checkbox"/>

Observaciones:			
5.3 Complementarios a la actividad turística (M) <input type="checkbox"/>			
a. En el Atractivo <input type="checkbox"/>		b. En la ciudad o poblado cercano <input checked="" type="checkbox"/>	
Alquiler y venta de equipo especializado <input type="checkbox"/>	Venta de artesanías y merchandising <input type="checkbox"/>	Alquiler y venta de equipo especializado <input type="checkbox"/>	Venta de artesanías y merchandising <input checked="" type="checkbox"/>
Casa de cambio <input type="checkbox"/>	Cajero automático <input type="checkbox"/>	Otro <input type="checkbox"/>	Casa de cambio <input type="checkbox"/>
Especifique:		Especifique:	
Observaciones:			
6. ESTADO DE CONSERVACIÓN E INTEGRACIÓN ATRACTIVO / ENTORNO <input type="checkbox"/> SI <input type="checkbox"/> NO <input type="checkbox"/> SI <input type="checkbox"/>			
6.1 Atractivo (U) <input checked="" type="checkbox"/>			
a. Conservado <input checked="" type="checkbox"/>	b. Alterado <input type="checkbox"/>	c. En proceso de deterioro <input type="checkbox"/>	d. Deteriorado <input type="checkbox"/>
Observaciones:			
6.1.1 Factores de alteración y deterioro (M)			
6.1.1.1 Naturales (M)		6.1.1.2 Antropicos / Antropogénicos (M)	
a. Erosión <input type="checkbox"/>	a. Actividades agrícolas y ganaderas <input type="checkbox"/>	b. Actividades forestales <input type="checkbox"/>	c. Actividades extractivas / minería <input type="checkbox"/>
b. Humedad <input type="checkbox"/>	d. Actividades industriales <input type="checkbox"/>	e. Negligencia / abandono <input type="checkbox"/>	f. Huaquearías <input type="checkbox"/>
c. Desastres naturales <input type="checkbox"/>	g. Conflicto de tenencia <input type="checkbox"/>	h. Condiciones de uso y exposición <input type="checkbox"/>	i. Falta de mantenimiento <input type="checkbox"/>
d. Flora/Fauna <input type="checkbox"/>	j. Contaminación del ambiente <input type="checkbox"/>	k. Generación de residuos <input checked="" type="checkbox"/>	l. Expansión urbana <input type="checkbox"/>
e. Clima <input checked="" type="checkbox"/>	m. Conflicto político / social <input type="checkbox"/>	n. Desarrollo industrial / comercial <input type="checkbox"/>	o. Vandalismo <input type="checkbox"/>
Otro <input type="checkbox"/>	Especifique:		
Observaciones: <i>El ATRACTIVO CUENTA CON TÉCNICAS DE CONSTRUCCIÓN DE LA ÉPOCA COLONIAL</i>			
6.2 Entorno (U) <input checked="" type="checkbox"/>			
a. Conservado <input type="checkbox"/>	b. Alterado <input checked="" type="checkbox"/>	c. En proceso de deterioro <input type="checkbox"/>	d. Deteriorado <input type="checkbox"/>
Observaciones:			
6.2.1 Factores de alteración y deterioro (M)			
6.2.1.1 Naturales (M)		6.2.1.2 Antropicos / Antropogénicos (M)	
a. Erosión <input type="checkbox"/>	a. Actividades agrícolas y ganaderas <input type="checkbox"/>	b. Actividades forestales <input type="checkbox"/>	c. Actividades extractivas / minería <input type="checkbox"/>
b. Humedad <input type="checkbox"/>	d. Actividades industriales <input type="checkbox"/>	e. Negligencia / abandono <input type="checkbox"/>	f. Huaquearías <input type="checkbox"/>
c. Desastres naturales <input type="checkbox"/>	g. Conflicto de tenencia <input type="checkbox"/>	h. Condiciones de uso y exposición <input type="checkbox"/>	i. Falta de mantenimiento <input type="checkbox"/>
d. Flora/Fauna <input type="checkbox"/>	j. Contaminación del ambiente <input checked="" type="checkbox"/>	k. Generación de residuos <input type="checkbox"/>	l. Expansión urbana <input type="checkbox"/>
e. Clima <input checked="" type="checkbox"/>	m. Conflicto político / social <input type="checkbox"/>	n. Desarrollo industrial / comercial <input type="checkbox"/>	o. Vandalismo <input type="checkbox"/>
Otro <input type="checkbox"/>	Especifique:		
Observaciones:			
6.3. Declaratoria del espacio turístico asociado al atractivo <input type="checkbox"/>			
a. Declarante:	b. Denominación:	b. Fecha de declaración:	c. Alcance:
Observaciones:			
7. HIGIENE Y SEGURIDAD TURÍSTICA <input type="checkbox"/> SI <input type="checkbox"/> NO <input type="checkbox"/> SI <input type="checkbox"/>			
7.1 Servicios Básicos <input checked="" type="checkbox"/>			
a. En el atractivo <input type="checkbox"/>		b. En la ciudad o poblado mas cercano <input checked="" type="checkbox"/>	
Agua: <input checked="" type="checkbox"/>	Potable	Agua: <input checked="" type="checkbox"/>	Potable
Especifique:		Especifique:	
Energía eléctrica: <input checked="" type="checkbox"/>	Red eléctrica de servicio público	Energía eléctrica: <input checked="" type="checkbox"/>	Red eléctrica de servicio pública
Especifique:		Especifique:	
Saneamiento: <input checked="" type="checkbox"/>	Red pública	Saneamiento: <input checked="" type="checkbox"/>	Red pública

Especifique:		Especifique:						
Disposición de desechos <input type="checkbox"/> <i>Carro Recolector</i>		Disposición de desechos <input type="checkbox"/> <i>Carro Recolector</i>						
Especifique:		Especifique:						
Observaciones:								
7.2 Señalética en el atractivo <input type="checkbox"/>								
7.2.1 Ambiente	7.2.2. Tipo	7.2.3. Materialidad				7.2.4. Estado		
		a. Madera	b. Aluminio	c. Otro	Especifique	B	R	M
En áreas urbanas <input type="checkbox"/>	Pictograma de atractivos naturales					<input type="checkbox"/>	<input type="checkbox"/>	<input type="checkbox"/>
	Pictograma de atractivos culturales					<input type="checkbox"/>	<input type="checkbox"/>	<input type="checkbox"/>
	Pictograma de actividades turísticas					<input type="checkbox"/>	<input type="checkbox"/>	<input type="checkbox"/>
	Pictograma de servicios de apoyo					<input type="checkbox"/>	<input type="checkbox"/>	<input type="checkbox"/>
	Pictogramas de restricción					<input type="checkbox"/>	<input type="checkbox"/>	<input type="checkbox"/>
	Tótems de atractivos turísticos					<input type="checkbox"/>	<input type="checkbox"/>	<input type="checkbox"/>
	Tótems de sitio					<input type="checkbox"/>	<input type="checkbox"/>	<input type="checkbox"/>
En áreas naturales <input type="checkbox"/>	Tótems direccionales					<input type="checkbox"/>	<input type="checkbox"/>	<input type="checkbox"/>
	Pictograma de atractivos naturales					<input type="checkbox"/>	<input type="checkbox"/>	<input type="checkbox"/>
	Pictograma de atractivos culturales					<input type="checkbox"/>	<input type="checkbox"/>	<input type="checkbox"/>
	Pictograma de actividades turísticas					<input type="checkbox"/>	<input type="checkbox"/>	<input type="checkbox"/>
	Pictograma de servicios de apoyo					<input type="checkbox"/>	<input type="checkbox"/>	<input type="checkbox"/>
	Pictogramas de restricción					<input type="checkbox"/>	<input type="checkbox"/>	<input type="checkbox"/>
	Señales turísticas de aproximación					<input type="checkbox"/>	<input type="checkbox"/>	<input type="checkbox"/>
	Panoles de direccionamiento hacia atractivos					<input type="checkbox"/>	<input type="checkbox"/>	<input type="checkbox"/>
	Panel informativo de atractivos					<input type="checkbox"/>	<input type="checkbox"/>	<input type="checkbox"/>
	Panel informativo de direccionamiento hacia atractivos, servicios y actividades					<input type="checkbox"/>	<input type="checkbox"/>	<input type="checkbox"/>
Letreros informativos <input type="checkbox"/>	Mesas interpretativas					<input type="checkbox"/>	<input type="checkbox"/>	<input type="checkbox"/>
	Tótem de sitio					<input type="checkbox"/>	<input type="checkbox"/>	<input type="checkbox"/>
Señalética interna de seguridad <input type="checkbox"/>	Tótem de direccionamiento					<input type="checkbox"/>	<input type="checkbox"/>	<input type="checkbox"/>
	De información botánica					<input type="checkbox"/>	<input type="checkbox"/>	<input type="checkbox"/>
Otros <input type="checkbox"/>	Normativos de conciliación					<input type="checkbox"/>	<input type="checkbox"/>	<input type="checkbox"/>
	Protección de los elementos del atractivo					<input type="checkbox"/>	<input type="checkbox"/>	<input type="checkbox"/>
Observaciones:								
7.3 Salud (más cercano) (M) <input type="checkbox"/>								
a. En el atractivo <input type="checkbox"/>		b. En la ciudad o poblado mas cercano <input type="checkbox"/>						
Hospital o Clínica <input type="checkbox"/>	Cantidad	Hospital o Clínica <input type="checkbox"/>	Cantidad					
Puesto / Centro de salud <input type="checkbox"/>		Puesto / Centro de salud <input type="checkbox"/>						
Dispensario médico <input type="checkbox"/>		Dispensario médico <input type="checkbox"/>		1				
Botiquín de primeros auxilios <input type="checkbox"/>		Botiquín de primeros auxilios <input type="checkbox"/>		1				
Otros <input type="checkbox"/>		Otros <input type="checkbox"/>						
Observaciones:								
7.4 Seguridad (M) <input type="checkbox"/>								
a. Privada <input type="checkbox"/>								

c. Policía metropolitana / Municipal <input type="checkbox"/>		<input type="checkbox"/>			
d. Otra <input type="checkbox"/>					
Observaciones:					
7.5 Servicio de comunicación de uso público (M) <input type="checkbox"/>					
a. En el atractivo <input type="checkbox"/>			b. En la ciudad o poblado mas cercano <input type="checkbox"/>		
Telefonía (M) <input type="checkbox"/>		Conexión a internet (M) <input type="checkbox"/>		Telefonía (M) <input type="checkbox"/>	
Fija <input type="checkbox"/>		Línea telefónica <input type="checkbox"/> Fibra óptica <input type="checkbox"/>		Fija <input type="checkbox"/> Línea telefónica <input type="checkbox"/> Fibra óptica <input type="checkbox"/>	
Móvil <input type="checkbox"/>		Satélite <input type="checkbox"/> Redes inalámbricas <input type="checkbox"/>		Móvil <input type="checkbox"/> Satélite <input type="checkbox"/> Redes inalámbricas <input type="checkbox"/>	
Satelital <input type="checkbox"/>		Telefonía móvil <input type="checkbox"/>		Satelital <input type="checkbox"/> Telefonía móvil <input type="checkbox"/>	
Observaciones:					
Radio portátil (U) <input type="checkbox"/>					
De uso exclusivo para el visitante <input type="checkbox"/>		De uso exclusivo para comunicación interna <input type="checkbox"/>		De uso exclusivo en caso de emergencia <input type="checkbox"/>	
Observaciones:					
7.6 Multiamenazas (M) <input type="checkbox"/>					
Deslaves <input type="checkbox"/>		Sismos <input type="checkbox"/>		Erupciones volcánicas <input type="checkbox"/> Incendios forestales <input type="checkbox"/>	
Sequía <input type="checkbox"/>		Inundaciones <input type="checkbox"/>		Aguajes <input type="checkbox"/> Tsunami <input type="checkbox"/>	
¿Existe un plan de contingencia en caso de catástrofes? <input type="checkbox"/>		Institución que elaboró el documento: <input type="checkbox"/>		Nombre del documento: <input type="checkbox"/> Año elaboración: <input type="checkbox"/>	
Observaciones:					
8. POLÍTICAS Y REGULACIONES <input type="checkbox"/>					
a. ¿El GAD cuenta con el Plan de Desarrollo Turístico Territorial? <input type="checkbox"/>		SI <input type="checkbox"/> NO <input type="checkbox"/>		Año de elaboración: 2016	
b. ¿El atractivo se encuentra dentro de la planificación turística territorial (GAD S)? <input type="checkbox"/>		SI <input type="checkbox"/> NO <input type="checkbox"/>		Especifique: <input type="checkbox"/>	
c. ¿Existen normativas que se apliquen para el desarrollo de la actividad turística en el atractivo? <input type="checkbox"/>		SI <input type="checkbox"/> NO <input type="checkbox"/>		Especifique: <input type="checkbox"/>	
d. ¿Existen ordenanzas que se apliquen para el desarrollo de la actividad turística en el atractivo? <input type="checkbox"/>		SI <input type="checkbox"/> NO <input type="checkbox"/>		Especifique: <input type="checkbox"/>	
Observaciones:					
9. ACTIVIDADES QUE SE PRÁCTICAN (U) <input type="checkbox"/>					
9.1 ATRACTIVOS NATURALES (M) <input type="checkbox"/>					
9.1.1 En el Agua (M) <input type="checkbox"/>					
a. Buceo <input type="checkbox"/>		b. Kayak de mar <input type="checkbox"/>		c. Kayak lacustre <input type="checkbox"/> d. Kayak de Río <input type="checkbox"/> e. Surf <input type="checkbox"/>	
f. Kite surf <input type="checkbox"/>		g. Rafting <input type="checkbox"/> h. Snorkel <input type="checkbox"/>		i. Tubing <input type="checkbox"/> j. Regata <input type="checkbox"/>	
k. Paseo en panga <input type="checkbox"/>		l. Paseo en bote <input type="checkbox"/> m. Paseo en lancha <input type="checkbox"/>		n. Paseo en moto acuática <input type="checkbox"/> o. Parasailing <input type="checkbox"/>	
p. Esquí acuático <input type="checkbox"/>		q. Banana flotante <input type="checkbox"/> r. Boya <input type="checkbox"/>		s. Pesa deportiva <input type="checkbox"/> Otro <input type="checkbox"/>	
Observaciones:					
9.1.2 En el Aire (M) <input type="checkbox"/>					
a. Alias Delta <input type="checkbox"/>		b. Canopy <input type="checkbox"/> c. Parapente <input type="checkbox"/>		d. Otro <input type="checkbox"/>	
Observaciones:					
9.1.3 En Superficie Terrestre (M) <input type="checkbox"/>					
a. Montañismo <input type="checkbox"/>		b. Escalada <input type="checkbox"/> c. Senderismo <input type="checkbox"/>		d. Cicloturismo <input type="checkbox"/> e. Canyoning <input type="checkbox"/>	
f. Exploración de cuevas <input type="checkbox"/>		g. Actividades Recreativas <input type="checkbox"/> h. Cabalgata <input type="checkbox"/>		i. Caminata <input type="checkbox"/> j. Camping <input type="checkbox"/>	
k. Pícnic <input type="checkbox"/>		l. Observación de flora y fauna <input type="checkbox"/> m. Observación de astros <input type="checkbox"/>		n. Otro <input type="checkbox"/>	
Observaciones:					

9.2.1 Tangibles e intangibles <input type="checkbox"/>		
a. Recorridos guiados <input type="checkbox"/>	b. Recorrido autoguiados <input checked="" type="checkbox"/>	c. Visita a talleres artísticos <input type="checkbox"/>
h. Participación en talleres artísticos <input type="checkbox"/>	d. Visita a talleres artesanales <input checked="" type="checkbox"/>	i. Participación en talleres artesanales <input type="checkbox"/>
e. Exposiciones temáticas permanentes, temporales y eventuales <input type="checkbox"/>	f. Exhibición de piezas, muestras, obras, etc., originales <input type="checkbox"/>	l. Actividades vivenciales y/o lúdicas <input type="checkbox"/>
g. Presentaciones o representaciones en vivo <input type="checkbox"/>	h. Muestras audiovisuales <input type="checkbox"/>	g. Fotografía <input checked="" type="checkbox"/>
j. Degustación de platos tradicionales <input checked="" type="checkbox"/>	i. Participación de la celebración <input type="checkbox"/>	m. Compra de artesanías <input checked="" type="checkbox"/>
n. Convivencia <input type="checkbox"/>	o. Medicina ancestral <input type="checkbox"/>	Otro <input type="checkbox"/>
Observaciones:		
10. PROMOCIÓN Y COMERCIALIZACIÓN DEL ATRACTIVO <input type="checkbox"/> SI <input checked="" type="checkbox"/> NO <input type="checkbox"/> SI <input type="checkbox"/>		
10.1. Medios de Promoción del Atractivo (M)		
¿Existe un plan de promoción turística cantonal? <input type="checkbox"/> SI <input checked="" type="checkbox"/> NO <input type="checkbox"/> Especifique:		
¿El Atractivo se encuentra incluido en el plan de promoción turística cantonal? <input type="checkbox"/> SI <input checked="" type="checkbox"/> NO <input type="checkbox"/>		
Medio Promocional	Dirección y nombre de los medios promocionales	Periodicidad de la promoción
a. Página WEB <input checked="" type="checkbox"/>	URL: https://www.cevalos.gob.ec	
b. Red Social <input type="checkbox"/>	Nombre:	
c. Revistas Especializadas <input type="checkbox"/>	Nombre:	
d. Material PCP <input type="checkbox"/>	Nombre:	
e. Oficina de Información Turística <input type="checkbox"/>	Nombre:	
f. Medios de comunicación (radio, tv, prensa) <input type="checkbox"/>	Nombre:	
g. Asistencia a ferias turísticas <input type="checkbox"/>	Nombre:	
h. Otro <input type="checkbox"/>	Nombre:	
Observaciones:		
10.2. El atractivo forma parte de una oferta establecida (paquete turístico) <input type="checkbox"/> SI <input checked="" type="checkbox"/> NO <input type="checkbox"/> Especifique:		
Observaciones:		
11. REGISTRO DE VISITANTES Y AFLUENCIA (M) <input type="checkbox"/> SI <input type="checkbox"/> NO <input checked="" type="checkbox"/> SI <input type="checkbox"/>		
11.1. Frecuencia de visita según datos estadísticos <input type="checkbox"/>		
a. ¿Posee un sistema de registro de visitantes? <input type="checkbox"/> SI <input type="checkbox"/> NO <input checked="" type="checkbox"/> Tipo: Digital <input type="checkbox"/> Papel <input type="checkbox"/> Años de registro		
b. ¿Se genera reporte de estadísticas de visita al atractivo? <input type="checkbox"/> SI <input type="checkbox"/> NO <input checked="" type="checkbox"/> Frecuencia de los reportes:		
c. Temporalidad de visita al atractivo		
Alla (meses) <input type="checkbox"/>	Especifique:	Numero de visitantes
Baja (meses) <input type="checkbox"/>		
d. Llegada de turistas		
<input type="checkbox"/> Turista nacional	Llegadas mensuales	Total anual
<input type="checkbox"/> Turista extranjero	Llegadas mensuales	Total Anual
Ciudades de origen		
Observaciones:		
11.2. Frecuencia de visita según informantes clave <input type="checkbox"/>		
Nombre del informante Clave:	ANGEL MIRANDA	Contactos: (+593)
Demanda según días de visita <input type="checkbox"/>		Demanda según frecuencia de visita <input checked="" type="checkbox"/>
Lunes a viernes <input type="checkbox"/>	Fines de semana <input type="checkbox"/>	Días feriados <input type="checkbox"/>
Permanente <input type="checkbox"/>	Estacional <input type="checkbox"/>	Esporádica <input checked="" type="checkbox"/>
Inexistente <input type="checkbox"/>		
Observaciones:		

12. RECURSO HUMANO						SI	NO	SII			
a. Número de personas a cargo de la administración y operación del atractivo			1			d. Número de personas especializadas en turismo			1		
e. Número de personas con nivel de instrucción (M):		f. Número de personas capacitadas por temática (M)		g. Número de personas que manejan algún de idiomas (M)							
Primaria	Secundaria	X	Primeros Auxilios	Hospitalidad	Inglés	X	Alemán				
Tercer Nivel	Cuarto Nivel		Atención al Cliente	Guianza	Francés		Italiano				
Otro	Sensibilización de discapacidades		Otro		Chino		Otro				
Observaciones:											
13. DESCRIPCIÓN DEL ATRACTIVO (500 caracteres)											
LA CASA HISTÓRICA ARCHER HARMAN, FUE CONSTRUIDA EN EL AÑO DE 1902 CONSIDERÁNDOSE LA PRIMERA CASA COLONIAL DE LA ZONA, FUE EDIFICADA CON MADERA DE LAUREL PARA LAS VIGAS, PIEDRAS PILLILATA Y TEJA. LA PARTE INFERIOR CONSTA DE CUATRO ENTRADAS EN EL SEGUNDO PISO TIENE DOS BALCONES DE MADERA, ESTA CASA FUE UTILIZADA PARA VENDER BOLETOS PARA EL TREN DE CARGA.											
14. ANEXOS											
a. Archivo Fotográfico (dos) (HD)											
Fuente: CÁCERES LORENA, 2018											
c. Ubicación gráfica del Atractivo											
Fuente: https://www.google.com/maps/place/Caceres,+Ecuador/@12.8614724,-78.614724,15z											
FIRMAS DE RESPONSABILIDAD (Obligatorio)											
ELABORADO POR:			VALIDADO POR:			APROBADO POR:					
Apellido y Nombre	CÁCERES LORENA		Apellido y Nombre	GUEVARA KASSANDRA		Apellido y Nombre	CHÁVEZ CARLOS				
Institución	ESPOCH		Institución	GADM CEVALLOS		Institución	ESPOCH				
Cargo	TESISTA		Cargo	TECNICA		Cargo	PROFESOR				
Correo Electrónico	lorenacaceres2594@gmail.com		Correo Electrónico	kra94@hotmail.com		Correo Electrónico	calatech@gmail.com				
Teléfono	0984957759		Teléfono	0953939933		Teléfono	0990550072				
Firma			Firma			Firma					
Fecha	8/28/2018		Fecha	8/28/2018		Fecha	8/28/2018				

a. Terrestre (M) <input checked="" type="checkbox"/>	a. Primer orden <input checked="" type="checkbox"/>					ASFALTO	Bueno
	b. Segundo orden <input type="checkbox"/>						
	c. Tercer orden <input type="checkbox"/>						
Observaciones:							
b. Acuático (U) <input type="checkbox"/>	Marítimo <input type="checkbox"/>	Puerto / Muelle de partida	Estado		Puerto / Muelle de Llegada	Estado	
	Lacustre <input type="checkbox"/>	Puerto / Muelle de partida			Puerto / Muelle de Llegada		
	Fluvial <input type="checkbox"/>	Puerto / Muelle de partida			Puerto / Muelle de Llegada		
Observaciones:							
c. Aéreo (U) <input type="checkbox"/>	Nacional: <input type="checkbox"/>			Internacional: <input type="checkbox"/>			
Observaciones:							
4.3 Servicio de transporte (M) <input checked="" type="checkbox"/>							
a. Bus <input checked="" type="checkbox"/>	b. Buseta <input checked="" type="checkbox"/>	c. Transporte 4x4 <input type="checkbox"/>	d. Taxi <input type="checkbox"/>	e. Moto taxi <input type="checkbox"/>	f. Teleférico <input type="checkbox"/>		
g. Lancha <input type="checkbox"/>	h. Bote <input type="checkbox"/>	i. Barco <input type="checkbox"/>	j. Canoa <input type="checkbox"/>	k. Avión <input type="checkbox"/>	l. Avioneta <input type="checkbox"/>		
m. Helicóptero <input type="checkbox"/>	n. Otro <input type="checkbox"/>	Especifique					
Observaciones:							
4.3.1 Detalle de transporte hacia el atractivo (M) <input type="checkbox"/>							
a. Nombre de la cooperativa o asociación que presta el servicio	b. Estación / terminal	c. Frecuencia				d. Detalle (Traslado origen / destino)	
		Diaria	Semanal	Mensual	Eventual		
COOP. DE BUSES CEVALLOS		<input checked="" type="checkbox"/>	<input type="checkbox"/>	<input type="checkbox"/>	<input type="checkbox"/>		
COOP. 29 DE OCTUBRE		<input checked="" type="checkbox"/>	<input type="checkbox"/>	<input type="checkbox"/>	<input type="checkbox"/>		
		<input type="checkbox"/>	<input type="checkbox"/>	<input type="checkbox"/>	<input type="checkbox"/>		
		<input type="checkbox"/>	<input type="checkbox"/>	<input type="checkbox"/>	<input type="checkbox"/>		
4.4 Condiciones de accesibilidad del atractivo turístico al medio físico para personas con discapacidad (M) <input checked="" type="checkbox"/>							
General <input type="checkbox"/>	Discapacidad Física <input checked="" type="checkbox"/>	Discapacidad Visual <input type="checkbox"/>	Discapacidad Auditiva <input type="checkbox"/>	Discapacidad Intelectual o Psicosocial <input type="checkbox"/>	d. No es accesible <input type="checkbox"/>		
Observaciones: EXISTEN RAMPAS PARA LAS PERSONAS CON DISCAPACIDAD							
4.5 Señalización <input checked="" type="checkbox"/>							
a. Señalización de aproximación al atractivo <input checked="" type="checkbox"/>	Estado (U)	Bueno <input type="checkbox"/>	Regular <input checked="" type="checkbox"/>	Malo <input type="checkbox"/>			
Observaciones:							
5. PLANTA TURÍSTICA / COMPLEMENTARIOS <input checked="" type="checkbox"/> SI <input checked="" type="checkbox"/> NO <input type="checkbox"/> SI <input type="checkbox"/>							
5.1 Planta turística (M) <input checked="" type="checkbox"/>							
a. En el Atractivo <input type="checkbox"/>				b. En la ciudad o poblado cercano <input checked="" type="checkbox"/>			
Alojamiento <input type="checkbox"/>	Establecimientos registrados	Número de Habitaciones	Número de Plazas	Alojamiento <input checked="" type="checkbox"/>	Establecimientos registrados	Número de Habitaciones	Número de Plazas

Nota: GAD Cevallos, 2015.
Elaborado por: Saira Cáceres.

F. EL MOLINO

Tabla 92. El Molino.



FICHA PARA EL LEVANTAMIENTO Y JERARQUIZACIÓN DE ATRACTIVOS TURÍSTICOS																	
Código del atractivo:	1	8	0	3	5	0	M	C	0	3	0	1	0	1	0	0	4
	Provincia	Cantón		Parroquia		Categoría		Tipo		Subtipo		Jerarquía		Atractivo			
1. DATOS GENERALES																	
1.1 Nombre del Atractivo Turístico																	
EL MOLINO																	
1.2 Categoría				1.3 Tipo				1.4 Subtipo									
MANIFESTACIONES CULTURALES				REALIZACIONES TÉCNICAS Y CIENTÍFICAS				OBRAS DE INGENIERÍA									
2. UBICACIÓN DEL ATRACTIVO																	
2.1 Provincia				2.2 Cantón				2.3 Parroquia									
TUNGURAHUA				CEVALLOS				CEVALLOS									
2.4 Barrio, Sector o Comuna				2.5 Calle Principal		2.6 Número		2.7 Transversal									
CASERIO SANTO DOMINGO				ESPAÑA		S/N		POLICARPA TINAJERO									
2.8 Latitud (grados decimales)				2.9 Longitud (grados decimales)				2.10 Altura (msnm)									
-1.352250				-78.633200				3.010									
2.11 Información del administrador																	
a. Tipo de Administrador: PRIVADO								b. Nombre de la Institución:									
c. Nombre del Administrador:								d. Cargo que ocupa:									
e. Teléfono / Celular:								f. Correo Electrónico:									
Observaciones:																	
3. CARACTERÍSTICAS DEL ATRACTIVO																	
3.1 Características climatológicas <input type="checkbox"/>																	
a. Clima: ECUATORIAL MESOTERMICO				b. Temperatura(°C): 14°C				c. Precipitación Pluviométrica (mm): 400 a 500									
3.2 Línea de producto al que pertenece el atractivo (U) <input type="checkbox"/>																	
a. Cultura <input checked="" type="checkbox"/>				b. Naturaleza <input type="checkbox"/>				c. Aventura <input type="checkbox"/>									
3.3 Escenario donde se localiza el atractivo turístico <input type="checkbox"/>																	
a. Prístino <input type="checkbox"/>				b. Primitivo <input type="checkbox"/>				c. Rústico Natural <input type="checkbox"/>				d. Rural <input checked="" type="checkbox"/>		e. Urbano <input type="checkbox"/>			
3.4 Ingreso al atractivo (U) <input type="checkbox"/>																	
a. Tipo de Ingreso		b. Horario de Atención				c. Atención											
		Ingreso	Salida			Todos los días		Fines de semana y feriados		Solo días hábiles		Otro	Especificar				
Libre <input type="checkbox"/>						<input type="checkbox"/>		<input type="checkbox"/>		<input type="checkbox"/>		<input type="checkbox"/>					
Restringido <input checked="" type="checkbox"/>		6:30	16:00			<input type="checkbox"/>		<input type="checkbox"/>		<input checked="" type="checkbox"/>		<input type="checkbox"/>					
Pagado <input type="checkbox"/>						<input type="checkbox"/>		<input type="checkbox"/>		<input type="checkbox"/>		<input type="checkbox"/>					
d. Maneja un sistema de reservas: <input type="checkbox"/>				f. Forma de Pago:		Electivo <input checked="" type="checkbox"/>		Dinero Electrónico <input type="checkbox"/>		Depósito Bancario <input type="checkbox"/>		Tarjeta de Débito <input type="checkbox"/>					
e. Precio: Desde 1.00 Hasta 2.00		Tarjeta de Crédito <input type="checkbox"/>				Transferencia Bancaria <input type="checkbox"/>		Cheque <input type="checkbox"/>									
g. Meses recomendables de visita:																	
Observaciones:																	
4. ACCESIBILIDAD Y CONECTIVIDAD AL ATRACTIVO <input checked="" type="checkbox"/> SI <input type="checkbox"/> NO <input type="checkbox"/> S/I <input type="checkbox"/>																	
a. Nombre de la ciudad o poblado más cercano (Que presente condiciones mínimas de servicios):												CEVALLOS					
b. Distancia desde la ciudad o poblado más cercano:		4 km		c. Tiempo estimado de desplazamiento en auto:		0:00 h:min		d. Coordenadas (grados decimales):		Lat.: -1.352137		Long.: -78.629773					
Observaciones:																	
4.2 Vías de Acceso (M) <input type="checkbox"/>																	
Tipo de vía		Coordenada de inicio		Coordenada de fin		Distancia (km)		Tipo de material		Estado							



a. Terrestre (M) <input checked="" type="checkbox"/>	a. Primer orden <input checked="" type="checkbox"/>					ASFALTO	Buena	
	b. Segundo orden <input type="checkbox"/>							
	c. Tercer orden <input type="checkbox"/>							
Observaciones:								
b. Acuático (U) <input type="checkbox"/>	Marítimo <input type="checkbox"/>	Puerto / Muelle de partida		Estado		Puerto / Muelle de Llegada		Estado
	Lacustre <input type="checkbox"/>	Puerto / Muelle de partida				Puerto / Muelle de Llegada		
	Fluvial <input type="checkbox"/>	Puerto / Muelle de partida				Puerto / Muelle de Llegada		
Observaciones:								
c. Aéreo (U) <input type="checkbox"/>	Nacional: <input type="checkbox"/>			Internacional: <input type="checkbox"/>				
Observaciones:								
4.3 Servicio de transporte (M) <input type="checkbox"/>								
a. Bus <input checked="" type="checkbox"/>	b. Busera <input type="checkbox"/>	c. Transporte 4x4 <input type="checkbox"/>	d. Taxi <input type="checkbox"/>	e. Moto taxi <input type="checkbox"/>	f. Teleférico <input type="checkbox"/>			
g. Lancha <input type="checkbox"/>	h. Bote <input type="checkbox"/>	i. Barco <input type="checkbox"/>	j. Canoa <input type="checkbox"/>	k. Avión <input type="checkbox"/>	l. Avioneta <input type="checkbox"/>			
m. Helicóptero <input type="checkbox"/>	n. Otro <input type="checkbox"/>	Especifique						
Observaciones:								
4.3.1 Detalle de transporte hacia el atractivo (M) <input type="checkbox"/>								
a. Nombre de la cooperativa o asociación que presta el servicio	b. Estación / terminal	c. Frecuencia			d. Detalle (Traslado origen / destino)			
		Día	Semanal	Mensual	Eventual			
COOP. 2 DE OCTUBRE	PARQUE CENTRAL	<input checked="" type="checkbox"/>	<input type="checkbox"/>	<input type="checkbox"/>	<input type="checkbox"/>			
		<input type="checkbox"/>	<input type="checkbox"/>	<input type="checkbox"/>	<input type="checkbox"/>			
		<input type="checkbox"/>	<input type="checkbox"/>	<input type="checkbox"/>	<input type="checkbox"/>			
		<input type="checkbox"/>	<input type="checkbox"/>	<input type="checkbox"/>	<input type="checkbox"/>			
		<input type="checkbox"/>	<input type="checkbox"/>	<input type="checkbox"/>	<input type="checkbox"/>			
4.4 Condiciones de accesibilidad del atractivo turístico al medio físico para personas con discapacidad (M) <input type="checkbox"/>								
General <input type="checkbox"/>	Discapacidad Física <input type="checkbox"/>	Discapacidad Visual <input type="checkbox"/>	Discapacidad Auditiva <input type="checkbox"/>	Discapacidad Intelectual o Psicosocial <input type="checkbox"/>	d. No es accesible <input type="checkbox"/>			
Observaciones:								
4.5 Señalización <input type="checkbox"/>								
a. Señalización de aproximación al atractivo <input checked="" type="checkbox"/>	Estado (U)	Buena <input type="checkbox"/>	Regular <input type="checkbox"/>	Mala <input type="checkbox"/>				
Observaciones:								
5. PLANTA TURÍSTICA / COMPLEMENTARIOS						SI <input type="checkbox"/>	NO <input type="checkbox"/>	SI/ <input type="checkbox"/>
5.1 Planta turística (M) <input type="checkbox"/>								
a. En el Atractivo <input type="checkbox"/>				b. En la ciudad o poblado cercano <input type="checkbox"/>				
Alojamiento <input type="checkbox"/>	Establecimientos registrados	Número de Habitaciones	Número de Plazas	Alojamiento <input type="checkbox"/>	Establecimientos registrados	Número de Habitaciones	Número de Plazas	



Hotel	<input type="checkbox"/>				Hotel	<input checked="" type="checkbox"/>	2	60	160
Hostal	<input type="checkbox"/>				Hostal	<input checked="" type="checkbox"/>	2	36	79
Hostería	<input type="checkbox"/>				Hostería	<input checked="" type="checkbox"/>	1	7	21
Hacienda Turística	<input type="checkbox"/>				Hacienda Turística	<input type="checkbox"/>			
Lodge	<input type="checkbox"/>				Lodge	<input type="checkbox"/>			
Resort	<input type="checkbox"/>				Resort	<input type="checkbox"/>			
Refugio	<input type="checkbox"/>				Refugio	<input type="checkbox"/>			
Campamento Turístico	<input type="checkbox"/>				Campamento Turístico	<input type="checkbox"/>			
Casa de Huéspedes	<input type="checkbox"/>				Casa de Huéspedes	<input type="checkbox"/>			
Observaciones:					Observaciones:				
Alimentos y bebidas	<input type="checkbox"/>	Establecimientos registrados	Número de Mesas	Número de Plazas	Alimentos y bebidas	<input checked="" type="checkbox"/>	Establecimientos registrados	Número de Mesas	Número de Plazas
Restaurantes	<input type="checkbox"/>				Restaurantes	<input checked="" type="checkbox"/>	30	150	1.005
Cafeterías	<input type="checkbox"/>				Cafeterías	<input checked="" type="checkbox"/>	15	100	400
Bares	<input type="checkbox"/>				Bares	<input checked="" type="checkbox"/>	1	3	60
Fuentes de soda	<input type="checkbox"/>				Fuentes de soda	<input checked="" type="checkbox"/>	4	7	50
Observaciones:					Observaciones:				
Agencias de Viaje	<input type="checkbox"/>	Establecimientos registrados			Agencias de Viaje	<input type="checkbox"/>	Establecimientos registrados		
Mayoristas	<input type="checkbox"/>				Mayoristas	<input type="checkbox"/>			
Internacionales	<input type="checkbox"/>				Internacionales	<input type="checkbox"/>			
Operadoras	<input type="checkbox"/>				Operadoras	<input type="checkbox"/>			
Observaciones:					Observaciones:				
Guía	Local	Nacional	Nacional Especializado	Cultura	Guía	Local	Nacional	Nacional Especializado	Cultura
<input type="checkbox"/>				Aventura	<input checked="" type="checkbox"/>				Aventura
Observaciones:					Observaciones:				
5.2 Facilidades en el entorno al atractivo <input type="checkbox"/>									
Categoría (M)	Tipo (M)	Cantidad	Coordenadas	Administrador	Accesibilidad universal	Estado (U)			
						B	R	M	
a. De apoyo a la gestión turística	Punto de Información	<input type="checkbox"/>				<input type="checkbox"/>	<input type="checkbox"/>	<input type="checkbox"/>	
	I-Tur	<input type="checkbox"/>				<input type="checkbox"/>	<input type="checkbox"/>	<input type="checkbox"/>	
	Centro de interpretación	<input type="checkbox"/>				<input type="checkbox"/>	<input type="checkbox"/>	<input type="checkbox"/>	
	Centro de facilitación turística	<input type="checkbox"/>				<input type="checkbox"/>	<input type="checkbox"/>	<input type="checkbox"/>	
b. De observación y vigilancia	Centro de recepción de visitantes	<input type="checkbox"/>				<input type="checkbox"/>	<input type="checkbox"/>	<input type="checkbox"/>	
	Garitas de guardiana	<input type="checkbox"/>				<input type="checkbox"/>	<input type="checkbox"/>	<input type="checkbox"/>	
	Miradores	<input type="checkbox"/>				<input type="checkbox"/>	<input type="checkbox"/>	<input type="checkbox"/>	
	Torres de avistamiento de aves	<input type="checkbox"/>				<input type="checkbox"/>	<input type="checkbox"/>	<input type="checkbox"/>	
c. De recorrido y descanso	Torres de vigilancia para salvavidas	<input type="checkbox"/>				<input type="checkbox"/>	<input type="checkbox"/>	<input type="checkbox"/>	
	Senderos	<input type="checkbox"/>				<input type="checkbox"/>	<input type="checkbox"/>	<input type="checkbox"/>	
	Estaciones de sombra y descanso	<input type="checkbox"/>				<input type="checkbox"/>	<input type="checkbox"/>	<input type="checkbox"/>	
	Áreas de acampar	<input type="checkbox"/>				<input type="checkbox"/>	<input type="checkbox"/>	<input type="checkbox"/>	
d. De servicio	Refugio de alta montaña	<input type="checkbox"/>				<input type="checkbox"/>	<input type="checkbox"/>	<input type="checkbox"/>	
	Baterías sanitarias	<input type="checkbox"/>				<input type="checkbox"/>	<input type="checkbox"/>	<input type="checkbox"/>	
e. Otros	Estacionamientos	<input type="checkbox"/>				<input type="checkbox"/>	<input type="checkbox"/>	<input type="checkbox"/>	
		<input type="checkbox"/>				<input type="checkbox"/>	<input type="checkbox"/>	<input type="checkbox"/>	



Observaciones:			
5.3 Complementarios a la actividad turística (M) <input type="checkbox"/>			
a. En el Atractivo <input type="checkbox"/>		b. En la ciudad o poblado cercano <input type="checkbox"/>	
Alquiler y venta de equipo especializado <input type="checkbox"/>	Venta de artesanías y merchandising <input type="checkbox"/>	Alquiler y venta de equipo especializado <input type="checkbox"/>	Venta de artesanías y merchandising <input type="checkbox"/>
Casa de cambio <input type="checkbox"/>	Cajero automático <input type="checkbox"/>	Otro <input type="checkbox"/>	Casa de cambio <input type="checkbox"/>
Cajero automático <input type="checkbox"/>	Otro <input type="checkbox"/>	Cajero automático <input type="checkbox"/>	Otro <input type="checkbox"/>
Especifique:		Especifique:	
Observaciones:			
6. ESTADO DE CONSERVACIÓN E INTEGRACIÓN ATRACTIVO / ENTORNO SI <input type="checkbox"/> NO <input type="checkbox"/> S/I <input type="checkbox"/>			
6.1 Atractivo (U) <input type="checkbox"/>			
a. Conservado <input checked="" type="checkbox"/>		b. Alterado <input type="checkbox"/>	
c. En proceso de deterioro <input type="checkbox"/>		d. Deteriorado <input type="checkbox"/>	
Observaciones:			
6.1.1 Factores de alteración y deterioro (M)			
6.1.1.1 Naturales (M)		6.1.1.2 Antrópicos / Antropogénicos (M)	
a. Erosión <input type="checkbox"/>	a. Actividades agrícolas y ganaderas <input type="checkbox"/>	b. Actividades forestales <input type="checkbox"/>	c. Actividades extractivas / minería <input type="checkbox"/>
b. Humedad <input checked="" type="checkbox"/>	d. Actividades industriales <input type="checkbox"/>	e. Negligencia / abandono <input type="checkbox"/>	f. Huaquearía <input type="checkbox"/>
c. Desastres naturales <input type="checkbox"/>	g. Conflicto de tenencia <input type="checkbox"/>	h. Condiciones de uso y exposición <input type="checkbox"/>	i. Falta de mantenimiento <input checked="" type="checkbox"/>
d. Flora/Fauna <input type="checkbox"/>	j. Contaminación del ambiente <input type="checkbox"/>	k. Generación de residuos <input type="checkbox"/>	l. Expansión urbana <input type="checkbox"/>
e. Clima <input type="checkbox"/>	m. Conflicto político / social <input type="checkbox"/>	n. Desarrollo industrial / comercial <input type="checkbox"/>	o. Vandalismo <input type="checkbox"/>
Otro <input type="checkbox"/>	Especifique:		
Observaciones:			
6.2 Entorno (U) <input type="checkbox"/>			
a. Conservado <input checked="" type="checkbox"/>		b. Alterado <input type="checkbox"/>	
c. En proceso de deterioro <input type="checkbox"/>		d. Deteriorado <input type="checkbox"/>	
Observaciones:			
6.2.1 Factores de alteración y deterioro (M)			
6.2.1.1 Naturales (M)		6.2.1.2 Antrópicos / Antropogénicos (M)	
a. Erosión <input type="checkbox"/>	a. Actividades agrícolas y ganaderas <input type="checkbox"/>	b. Actividades forestales <input type="checkbox"/>	c. Actividades extractivas / minería <input type="checkbox"/>
b. Humedad <input type="checkbox"/>	d. Actividades industriales <input type="checkbox"/>	e. Negligencia / abandono <input type="checkbox"/>	f. Huaquearía <input type="checkbox"/>
c. Desastres naturales <input type="checkbox"/>	g. Conflicto de tenencia <input type="checkbox"/>	h. Condiciones de uso y exposición <input type="checkbox"/>	i. Falta de mantenimiento <input type="checkbox"/>
d. Flora/Fauna <input type="checkbox"/>	j. Contaminación del ambiente <input type="checkbox"/>	k. Generación de residuos <input checked="" type="checkbox"/>	l. Expansión urbana <input type="checkbox"/>
e. Clima <input checked="" type="checkbox"/>	m. Conflicto político / social <input type="checkbox"/>	n. Desarrollo industrial / comercial <input type="checkbox"/>	o. Vandalismo <input type="checkbox"/>
Otro <input type="checkbox"/>	Especifique:		
Observaciones:			
6.3. Declaratoria del espacio turístico asociado al atractivo <input type="checkbox"/>			
a. Declarante:	b. Denominación:	b. Fecha de declaración:	c. Alcance:
Observaciones:			
7. HIGIENE Y SEGURIDAD TURÍSTICA SI <input type="checkbox"/> NO <input type="checkbox"/> S/I <input type="checkbox"/>			
7.1 Servicios Básicos <input type="checkbox"/>			
a. En el atractivo <input type="checkbox"/>		b. En la ciudad o poblado mas cercano <input type="checkbox"/>	
Agua: <input checked="" type="checkbox"/>	Potable	Agua: <input checked="" type="checkbox"/>	Potable
Especifique:		Especifique:	
Energía eléctrica: <input checked="" type="checkbox"/>	Red eléctrica de servicio público	Energía eléctrica: <input checked="" type="checkbox"/>	Red eléctrica de servicio público
Especifique:		Especifique:	
Saneamiento: <input checked="" type="checkbox"/>	Red pública	Saneamiento: <input checked="" type="checkbox"/>	Red pública



Especifique:		Especifique:						
Disposición de desechos <input type="checkbox"/>		Disposición de desechos <input checked="" type="checkbox"/> <i>Carro Recolector</i>						
Especifique:		Especifique:						
Observaciones:								
7.2 Señalética en el atractivo <input type="checkbox"/>								
7.2.1 Ambiente	7.2.2 Tipo	7.2.3 Materialidad			7.2.4 Estado			
		a. Madera	b. Aluminio	c. Otro	Especifique	B	R	M
En áreas urbanas <input type="checkbox"/>	Pictograma de atractivos naturales					<input type="checkbox"/>	<input type="checkbox"/>	<input type="checkbox"/>
	Pictograma de atractivos culturales					<input type="checkbox"/>	<input type="checkbox"/>	<input type="checkbox"/>
	Pictograma de actividades turísticas					<input type="checkbox"/>	<input type="checkbox"/>	<input type="checkbox"/>
	Pictograma de servicios de apoyo					<input type="checkbox"/>	<input type="checkbox"/>	<input type="checkbox"/>
	Pictogramas de restricción					<input type="checkbox"/>	<input type="checkbox"/>	<input type="checkbox"/>
	Tótems de atractivos turísticos					<input type="checkbox"/>	<input type="checkbox"/>	<input type="checkbox"/>
	Tótems de sitio					<input type="checkbox"/>	<input type="checkbox"/>	<input type="checkbox"/>
En áreas naturales <input type="checkbox"/>	Tótems direccionales					<input type="checkbox"/>	<input type="checkbox"/>	<input type="checkbox"/>
	Pictograma de atractivos naturales					<input type="checkbox"/>	<input type="checkbox"/>	<input type="checkbox"/>
	Pictograma de atractivos culturales					<input type="checkbox"/>	<input type="checkbox"/>	<input type="checkbox"/>
	Pictograma de actividades turísticas					<input type="checkbox"/>	<input type="checkbox"/>	<input type="checkbox"/>
	Pictograma de servicios de apoyo					<input type="checkbox"/>	<input type="checkbox"/>	<input type="checkbox"/>
	Pictogramas de restricción					<input type="checkbox"/>	<input type="checkbox"/>	<input type="checkbox"/>
	Señales turísticas de aproximación					<input type="checkbox"/>	<input type="checkbox"/>	<input type="checkbox"/>
	Paneles de direccionamiento hacia atractivos					<input type="checkbox"/>	<input type="checkbox"/>	<input type="checkbox"/>
	Panel informativo de atractivos					<input type="checkbox"/>	<input type="checkbox"/>	<input type="checkbox"/>
	Panel informativo de direccionamiento hacia atractivos, servicios y actividades					<input type="checkbox"/>	<input type="checkbox"/>	<input type="checkbox"/>
Letreros informativos <input type="checkbox"/>	Mesas interpretativas					<input type="checkbox"/>	<input type="checkbox"/>	<input type="checkbox"/>
	Tótem de sitio					<input type="checkbox"/>	<input type="checkbox"/>	<input type="checkbox"/>
Señalética interna de seguridad <input type="checkbox"/>	Tótem de direccionamiento					<input type="checkbox"/>	<input type="checkbox"/>	<input type="checkbox"/>
	De información botánica					<input type="checkbox"/>	<input type="checkbox"/>	<input type="checkbox"/>
Otros <input type="checkbox"/>	Normativos de concienciación					<input type="checkbox"/>	<input type="checkbox"/>	<input type="checkbox"/>
	Protección de los elementos del atractivo					<input type="checkbox"/>	<input type="checkbox"/>	<input type="checkbox"/>
Observaciones:								
7.3 Salud (más cercano) (M) <input type="checkbox"/>								
a. En el atractivo <input type="checkbox"/>		b. En la ciudad o poblado mas cercano <input checked="" type="checkbox"/>						
Hospital o Clínica <input type="checkbox"/>	Cantidad		Hospital o Clínica <input type="checkbox"/>	Cantidad				
Puesto / Centro de salud <input type="checkbox"/>			Puesto / Centro de salud <input type="checkbox"/>					
Dispensario médico <input type="checkbox"/>			Dispensario médico <input checked="" type="checkbox"/>		1			
Botiquín de primeros auxilios <input type="checkbox"/>			Botiquín de primeros auxilios <input type="checkbox"/>					
Otros <input type="checkbox"/>			Otros <input type="checkbox"/>					
Observaciones:								
7.4 Seguridad (M) <input type="checkbox"/>								
a. Privada <input type="checkbox"/>								



c. Policía metropolitana / Municipal <input type="checkbox"/>		Dato		
d. Otra <input type="checkbox"/>				
Observaciones:				
7.5 Servicio de comunicación de uso público (M) <input type="checkbox"/>				
a. En el atractivo <input type="checkbox"/>			b. En la ciudad o poblado mas cercano <input type="checkbox"/>	
Telefonía (M) <input type="checkbox"/>			Telefonía (M) <input type="checkbox"/>	
Conexión a internet (M) <input type="checkbox"/>			Conexión a internet (M) <input type="checkbox"/>	
Fija <input type="checkbox"/>	Linea telefónica <input type="checkbox"/>	Fibra óptica <input type="checkbox"/>	Fija <input type="checkbox"/>	Linea telefónica <input type="checkbox"/>
Móvil <input type="checkbox"/>	Satélite <input type="checkbox"/>	Redes inalámbricas <input type="checkbox"/>	Móvil <input type="checkbox"/>	Satélite <input type="checkbox"/>
Satelital <input type="checkbox"/>	Telefonía móvil <input type="checkbox"/>		Satelital <input type="checkbox"/>	Telefonía móvil <input type="checkbox"/>
Observaciones:				
Radio portátil (U) <input type="checkbox"/>				
De uso exclusivo para el visitante <input type="checkbox"/>				
De uso exclusivo para comunicación interna <input type="checkbox"/>				
De uso exclusivo en caso de emergencia <input type="checkbox"/>				
Observaciones:				
7.6 Multiamenazas (M) <input type="checkbox"/>				
Destaves <input type="checkbox"/>				
Sismos <input type="checkbox"/>				
Erupciones volcánicas <input type="checkbox"/>				
Incendios forestales <input type="checkbox"/>				
Sequía <input type="checkbox"/>				
Inundaciones <input type="checkbox"/>				
Aguajes <input type="checkbox"/>				
Tsunami <input type="checkbox"/>				
¿Existe un plan de contingencia en caso de catástrofes? <input type="checkbox"/>				
Institución que elaboró el documento: _____				
Nombre del documento: _____				
Año de elaboración: _____				
Observaciones:				
8. POLITICAS Y REGULACIONES <input type="checkbox"/>				
			SI <input type="checkbox"/>	NO <input type="checkbox"/>
			SI <input type="checkbox"/>	NO <input type="checkbox"/>
a. ¿El GAD cuenta con el Plan de Desarrollo Turístico Territorial?			SI <input type="checkbox"/>	NO <input type="checkbox"/>
			Año de elaboración: 2016	
b. ¿El atractivo se encuentra dentro de la planificación turística territorial (GAD 'S)?			SI <input type="checkbox"/>	NO <input type="checkbox"/>
			Especifique: _____	
c. ¿Existen normativas que se apliquen para el desarrollo de la actividad turística en el atractivo?			SI <input type="checkbox"/>	NO <input type="checkbox"/>
			Especifique: _____	
d. ¿Existen ordenanzas que se apliquen para el desarrollo de la actividad turística en el atractivo?			SI <input type="checkbox"/>	NO <input type="checkbox"/>
			Especifique: _____	
Observaciones:				
9. ACTIVIDADES QUE SE PRACTICAN (U) <input type="checkbox"/>				
SI <input type="checkbox"/>				
NO <input type="checkbox"/>				
S/I <input type="checkbox"/>				
9.1 ATRACTIVOS NATURALES (M) <input type="checkbox"/>				
9.1.1 En el Agua (M) <input type="checkbox"/>				
a. Buceo <input type="checkbox"/>				
b. Kayak de mar <input type="checkbox"/>				
c. Kayak lacustre <input type="checkbox"/>				
d. Kayak de Río <input type="checkbox"/>				
e. Surf <input type="checkbox"/>				
f. Kite surf <input type="checkbox"/>				
g. Rafting <input type="checkbox"/>				
h. Snorkel <input type="checkbox"/>				
i. Tubing <input type="checkbox"/>				
j. Regata <input type="checkbox"/>				
k. Paseo en panga <input type="checkbox"/>				
l. Paseo en bote <input type="checkbox"/>				
m. Paseo en lancha <input type="checkbox"/>				
n. Paseo en moto acuática <input type="checkbox"/>				
o. Parasailing <input type="checkbox"/>				
p. Esquí acuático <input type="checkbox"/>				
q. Banana flotante <input type="checkbox"/>				
r. Boya <input type="checkbox"/>				
s. Pesa deportiva <input type="checkbox"/>				
Otro <input type="checkbox"/>				
Observaciones:				
9.1.2 En el Aire (M) <input type="checkbox"/>				
a. Atlas Delta <input type="checkbox"/>				
b. Canopy <input type="checkbox"/>				
c. Parapente <input type="checkbox"/>				
d. Otro <input type="checkbox"/>				
Observaciones:				
9.1.3 En Superficie Terrestre (M) <input type="checkbox"/>				
a. Montañismo <input type="checkbox"/>				
b. Escalada <input type="checkbox"/>				
c. Senderismo <input type="checkbox"/>				
d. Cicloturismo <input type="checkbox"/>				
e. Canyoning <input type="checkbox"/>				
f. Exploración de cuevas <input type="checkbox"/>				
g. Actividades Recreativas <input type="checkbox"/>				
h. Cabalgata <input type="checkbox"/>				
i. Caminata <input type="checkbox"/>				
j. Camping <input type="checkbox"/>				
k. Picnic <input type="checkbox"/>				
l. Observación de flora y fauna <input type="checkbox"/>				
m. Observación de astros <input type="checkbox"/>				
n. Otro <input type="checkbox"/>				
Observaciones:				



9.2.1 Tangibles e intangibles <input type="checkbox"/>					
a. Recorridos guiados <input type="checkbox"/>	b. Recorrido autoguiados <input checked="" type="checkbox"/>	c. Visita a talleres artísticos <input type="checkbox"/>			
h. Participación en talleres artísticos <input type="checkbox"/>	d. Visita a talleres artesanales <input type="checkbox"/>	i. Participación en talleres artesanales <input type="checkbox"/>			
e. Exposiciones temáticas permanentes, temporales y eventuales <input type="checkbox"/>	f. Exhibición de piezas, muestras, obras, etc., originales. <input type="checkbox"/>	l. Actividades vivenciales y/o lúdicas <input type="checkbox"/>			
g. Presentaciones o representaciones en vivo <input type="checkbox"/>	h. Muestras audiovisuales <input type="checkbox"/>	g. Fotografía <input checked="" type="checkbox"/>			
j. Degustación de platos tradicionales <input type="checkbox"/>	l. Participación de la celebración <input type="checkbox"/>	m. Compra de artesanías <input type="checkbox"/>			
n. Convivencia <input type="checkbox"/>	o. Medicina ancestral <input type="checkbox"/>	Otro <input type="checkbox"/>			
Observaciones:					
10. PROMOCIÓN Y COMERCIALIZACIÓN DEL ATRACTIVO SI <input checked="" type="checkbox"/> NO <input type="checkbox"/> S/I <input type="checkbox"/>					
10.1. Medios de Promoción del Atractivo (M)					
¿Existe un plan de promoción turística cantonal? SI <input checked="" type="checkbox"/> NO <input type="checkbox"/> Especifique:					
¿El Atractivo se encuentra incluido en el plan de promoción turístico cantonal? SI <input type="checkbox"/> NO <input type="checkbox"/>					
Medio Promocional	Dirección y nombre de los medios promocionales	Periodicidad de la promoción			
a. Página WEB <input checked="" type="checkbox"/>	URL: https://www.cevallos.gob.ec/				
b. Red Social <input type="checkbox"/>	Nombre:				
c. Revistas Especializadas <input type="checkbox"/>	Nombre:				
d. Material POP <input type="checkbox"/>	Nombre:				
e. Oficina de Información Turística <input type="checkbox"/>	Nombre:				
f. Medios de comunicación (radio, tv, prensa) <input type="checkbox"/>	Nombre:				
g. Asistencia a ferias turísticas <input type="checkbox"/>	Nombre:				
h. Otro <input type="checkbox"/>	Nombre:				
Observaciones:					
10.2. El atractivo forma parte de una oferta establecida (paquete turístico) SI <input type="checkbox"/> NO <input checked="" type="checkbox"/> Especifique:					
Observaciones:					
11. REGISTRO DE VISITANTES Y AFLUENCIA (M) SI <input type="checkbox"/> NO <input type="checkbox"/> S/I <input type="checkbox"/>					
11.1. Frecuencia de visita según datos estadísticos <input type="checkbox"/>					
a. ¿Posee un sistema de registro de visitantes? SI <input type="checkbox"/> NO <input type="checkbox"/> Tipo: Digital <input type="checkbox"/> Papel <input type="checkbox"/> Años de registro					
b. ¿Se genera reporte de estadísticas de visita al atractivo? SI <input type="checkbox"/> NO <input type="checkbox"/> Frecuencia de los reportes:					
c. Temporalidad de visita al atractivo					
Alla (meses) <input type="checkbox"/>	Especifique	Número de visitantes			
Baja (meses) <input type="checkbox"/>					
d. Llegada de turistas					
<input type="checkbox"/> Turista nacional	Llegadas mensuales	Total anual	<input type="checkbox"/> Turista extranjero	Llegadas mensuales	Total Anual
Ciudades de origen			Países de origen		
Observaciones:					
11.2. Frecuencia de visita según informantes clave <input type="checkbox"/>					
Nombre del Informante Clave:			Contactos: (+593)		
Demanda según días de visita <input type="checkbox"/>			Demanda según frecuencia de visita <input type="checkbox"/>		
Lunes a viernes	Fines de semana	Días feriados	Permanente <input type="checkbox"/>	Estacional <input type="checkbox"/>	Esporádica <input type="checkbox"/> Inexistente <input type="checkbox"/>
Observaciones:					



12. RECURSO HUMANO						SI	NO	SI
a. Número de personas a cargo de la administración y operación del atractivo			d. Número de personas especializadas en turismo					
e. Número de personas con nivel de instrucción (M):		f. Número de personas capacitadas por temática (M)		g. Número de personas que manejan algún de idiomas (M)				
Primaria	Secundaria	Primeros Auxilios	Hospitalidad	Inglés	Alemán			
Tercer Nivel	Cuarto Nivel	Atención al Cliente	Guianza	Francés	Italiano			
Otro		Sensibilización discapacitados	Otro	Chino	Otro			
Observaciones:								
13. DESCRIPCION DEL ATRACTIVO (500 caracteres)								
<p>LOS MOLINOS SE ENCUENTRAN UBICADOS A 4 KILOMETROS DEL CENTRO DE CEVALLOS. ESTOS HAN DEJADO DE FUNCIONAR DEBIDO A LA ESCASEZ. LOS MOLINOS ESTAN CONSTRUIDOS A BASE DE MADERA Y PIEDRA, TAMBIEN QUE LA POSEE UNA PIEDRA DE ACERO 700 QUE PESA ALREDEDOR DE 700 LIBRAS. UN MOLINO ES USADO EXCLUSIVAMENTE PARA MOLER EL GRANO (TRIGO, AVENA, HABAS).</p>								
14. ANEXOS								
a. Archivo Fotográfico (dos) (HD)								
Fuente: CÁCERES LORENA, 2018								
c. Ubicación gráfica del Atractivo								
Fuente: https://www.google.com/maps/@0.9551164,-80.747045,15z								
FIRMAS DE RESPONSABILIDAD (Obligatorio)								
ELABORADO POR:			VALIDADO POR:			APROBADO POR:		
Apellido y Nombre	CÁCERES LORENA		Apellido y Nombre	GUEVARA KASSANDRA		Apellido y Nombre	CHÁVEZ CARLOS	
Institución	ESPOCH		Institución	GADM CEVALLOS		Institución	ESPOCH	
Cargo	TESISTA		Cargo	TÉCNICA		Cargo	PROFESOR	
Correo Electrónico	lrenitacaceres2594@gmail.com		Correo Electrónico	kass94@hotmail.com		Correo Electrónico	calatech@gmail.com	
Teléfono	0994957759		Teléfono	096393633		Teléfono	0995550072	
Firma			Firma			Firma		
Fecha	8/28/2018		Fecha	9/28/2018		Fecha	9/28/2018	

Nota: GAD Cevallos, 2015.
Elaborado por: Saira Cáceres.

G. ESTACIÓN DEL TREN

Tabla 93. Estación del tren.



FICHA PARA EL LEVANTAMIENTO Y JERARQUIZACIÓN DE ATRACTIVOS TURÍSTICOS																							
Código del atractivo:	1	8	0	3	5	0	M	C	0	1	0	2	0	3	0	0	2						
	Provincia	Cantón			Parroquia			Categoría	Tipo	Subtipo	Jerarquía			Atractivo									
1. DATOS GENERALES																							
1.1 Nombre del Atractivo Turístico																							
ESTACIÓN DEL TREN																							
1.2 Categoría				1.3 Tipo				1.4 Subtipo															
MANIFESTACIONES CULTURALES				ARQUITECTURA				INFRAESTRUCTURA CULTURAL															
2. UBICACIÓN DEL ATRACTIVO																							
2.1 Provincia				2.2 Cantón				2.3 Parroquia															
TUNGURAHUA				CEVALLOS				CEVALLOS.															
2.4 Barrio, Sector o Comuna				2.5 Calle Principal		2.6 Número		2.7 Transversal															
BARRIO 29 DE ABRIL				ESPAÑA		S/N		POLICARPA TINAJERO															
2.8 Latitud (grados decimales)				2.9 Longitud (grados decimales)				Click		2.10 Altura (msnm)													
-1.355369				-78.614956						2.910													
2.11 Información del administrador																							
a. Tipo de Administrador:				PÚBLICO				b. Nombre de la Institución:						GADM CEVALLOS									
c. Nombre del Administrador:				KASSANDRA GUEVARA				d. Cargo que ocupa:						TÉCNICA DE TURISMO									
e. Teléfono / Celular:				0983939633				f. Correo Electrónico:						kary94@hotmail.com									
Observaciones:																							
3. CARACTERÍSTICAS DEL ATRACTIVO																							
3.1 Características climatológicas <input type="checkbox"/>																							
a. Clima:				EQUATORIAL MESOTÉRMICO				b. Temperatura(°C):		14°C		c. Precipitación Pluviométrica (mm):						400 A 500					
3.2 Línea de producto al que pertenece el atractivo (U) <input type="checkbox"/>																							
a. Cultura <input type="checkbox"/>				b. Naturaleza <input type="checkbox"/>				c. Aventura <input type="checkbox"/>															
3.3 Escenario donde se localiza el atractivo turístico <input type="checkbox"/>																							
a. Prístino <input type="checkbox"/>				b. Primitivo <input type="checkbox"/>				c. Rústico Natural <input type="checkbox"/>		d. Rural <input type="checkbox"/>		e. Urbano <input type="checkbox"/>											
3.4 Ingreso al atractivo (U) <input type="checkbox"/>																							
a. Tipo de Ingreso		b. Horario de Atención				c. Atención																	
		Ingreso		Salida		Todos los días		Fines de semana y feriados		Solo días hábiles		Otro		Especificar									
Libre <input type="checkbox"/>		8:00		18:00		<input type="checkbox"/>		<input type="checkbox"/>		<input type="checkbox"/>		<input type="checkbox"/>											
Restringido <input type="checkbox"/>						<input type="checkbox"/>		<input type="checkbox"/>		<input type="checkbox"/>		<input type="checkbox"/>											
Pagado <input type="checkbox"/>						<input type="checkbox"/>		<input type="checkbox"/>		<input type="checkbox"/>		<input type="checkbox"/>											
d. Maneja un sistema de reservas: <input type="checkbox"/>				f. Forma de Pago:		Efectivo <input type="checkbox"/>		Dinero Electrónico <input type="checkbox"/>		Depósito Bancario <input type="checkbox"/>		Tarjeta de Débito <input type="checkbox"/>											
e. Precio:		Desde		Hasta		Tarjeta de Crédito <input type="checkbox"/>		Transferencia Bancaria <input type="checkbox"/>		Cheque <input type="checkbox"/>													
g. Meses recomendables de visita:																							
Observaciones:																							
4. ACCESIBILIDAD Y CONECTIVIDAD AL ATRACTIVO																							
a. Nombre de la ciudad o poblado más cercano (Que presente condiciones mínimas de servicios):												SI <input type="checkbox"/>		NO <input type="checkbox"/>		SI <input type="checkbox"/>		NO <input type="checkbox"/>					
b. Distancia desde la ciudad o poblado más cercano:												2 km		c. Tiempo estimado de desplazamiento en auto:		0:05 h:min		d. Coordenadas (grados decimales):		Lat.: -1.355131		Long.: -78.616322	
Observaciones:																							
4.2 Vías de Acceso (M) <input type="checkbox"/>																							
Tipo de vía		Coordenada de inicio		Coordenada de fin		Distancia (km)		Tipo de material		Estado													



a. Terrestre (M) <input checked="" type="checkbox"/>	a. Primer orden <input checked="" type="checkbox"/>				ASFALTO	Buena
	b. Segundo orden <input type="checkbox"/>					
	c. Tercer orden <input type="checkbox"/>					
Observaciones:						
b. Acuático (U) <input type="checkbox"/>	Marítimo <input type="checkbox"/>	Puerto / Muelle de partida	Estado		Puerto / Muelle de Llegada	Estado
	Lacustre <input type="checkbox"/>	Puerto / Muelle de partida			Puerto / Muelle de Llegada	
	Fluvial <input type="checkbox"/>	Puerto / Muelle de partida			Puerto / Muelle de Llegada	
Observaciones:						
c. Aéreo (U) <input type="checkbox"/>	Nacional: <input type="checkbox"/>		Internacional: <input type="checkbox"/>			
Observaciones:						
4.3 Servicio de transporte (M) <input checked="" type="checkbox"/>						
a. Bus <input checked="" type="checkbox"/>	b. Buseta <input checked="" type="checkbox"/>	c. Transporte 4x4 <input type="checkbox"/>	d. Taxi <input type="checkbox"/>	e. Moto taxi <input type="checkbox"/>	f. Teleférico <input type="checkbox"/>	
g. Lancha <input type="checkbox"/>	h. Bote <input type="checkbox"/>	i. Barco <input type="checkbox"/>	j. Canoa <input type="checkbox"/>	k. Avión <input type="checkbox"/>	l. Avioneta <input type="checkbox"/>	
m. Helicóptero <input type="checkbox"/>	n. Otro <input type="checkbox"/>	Especifique				
Observaciones:						
4.3.1 Detalle de transporte hacia el atractivo (M) <input type="checkbox"/>						
a. Nombre de la cooperativa o asociación que presta el servicio	b. Estación / terminal	c. Frecuencia				d. Detalle (Traslado origen / destino)
		Diaria	Semanal	Mensual	Eventual	
COOP. DE BUSES CEVALLOS		<input checked="" type="checkbox"/>	<input type="checkbox"/>	<input type="checkbox"/>	<input type="checkbox"/>	
COOP. 29 DE OCTUBRE		<input checked="" type="checkbox"/>	<input type="checkbox"/>	<input type="checkbox"/>	<input type="checkbox"/>	
		<input type="checkbox"/>	<input type="checkbox"/>	<input type="checkbox"/>	<input type="checkbox"/>	
		<input type="checkbox"/>	<input type="checkbox"/>	<input type="checkbox"/>	<input type="checkbox"/>	
4.4 Condiciones de accesibilidad del atractivo turístico al medio físico para personas con discapacidad (M) <input type="checkbox"/>						
General <input type="checkbox"/>	Discapacidad Física <input checked="" type="checkbox"/>	Discapacidad Visual <input type="checkbox"/>	Discapacidad Auditiva <input type="checkbox"/>	Discapacidad Intelectual o Psicosocial <input type="checkbox"/>		d. No es accesible <input type="checkbox"/>
Observaciones: EXISTEN RAMPAS						
4.5 Señalización <input type="checkbox"/>						
a. Señalización de aproximación al atractivo <input checked="" type="checkbox"/>	Estado (U)	Buena <input type="checkbox"/>	Regular <input checked="" type="checkbox"/>	Mala <input type="checkbox"/>		
Observaciones:						
5. PLANTA TURÍSTICA / COMPLEMENTARIOS SI <input type="checkbox"/> NO <input type="checkbox"/> SI <input type="checkbox"/>						
5.1 Planta turística (M) <input type="checkbox"/>						
a. En el Atractivo <input type="checkbox"/>				b. En la ciudad o poblado cercano <input checked="" type="checkbox"/>		
Alojamiento <input type="checkbox"/>	Establecimientos registrados	Número de Habitaciones	Número de Plazas	Alojamiento <input checked="" type="checkbox"/>	Establecimientos registrados	Número de Habitaciones



Hotel	<input type="checkbox"/>				Hotel	<input checked="" type="checkbox"/>	2	60	120
Hostal	<input type="checkbox"/>				Hostal	<input checked="" type="checkbox"/>	2	36	79
Hostería	<input type="checkbox"/>				Hostería	<input checked="" type="checkbox"/>	1	7	21
Hacienda Turística	<input type="checkbox"/>				Hacienda Turística	<input type="checkbox"/>			
Lodge	<input type="checkbox"/>				Lodge	<input type="checkbox"/>			
Resort	<input type="checkbox"/>				Resort	<input type="checkbox"/>			
Refugio	<input type="checkbox"/>				Refugio	<input type="checkbox"/>			
Campamento Turístico	<input type="checkbox"/>				Campamento Turístico	<input type="checkbox"/>			
Casa de Huéspedes	<input type="checkbox"/>				Casa de Huéspedes	<input type="checkbox"/>			
Observaciones:					Observaciones:				
Alimentos y bebidas	<input type="checkbox"/>	Establecimientos registrados	Número de Mesas	Número de Plazas	Alimentos y bebidas	<input checked="" type="checkbox"/>	Establecimientos registrados	Número de Mesas	Número de Plazas
Restaurantes	<input type="checkbox"/>				Restaurantes	<input checked="" type="checkbox"/>	5	30	200
Cafeterías	<input type="checkbox"/>				Cafeterías	<input checked="" type="checkbox"/>	2	15	60
Bares	<input type="checkbox"/>				Bares	<input checked="" type="checkbox"/>	1	4	50
Fuentes de soda	<input type="checkbox"/>				Fuentes de soda	<input checked="" type="checkbox"/>	1	6	36
Observaciones:					Observaciones:				
Agencias de Viaje	<input type="checkbox"/>	Establecimientos registrados			Agencias de Viaje	<input type="checkbox"/>	Establecimientos registrados		
Mayoristas	<input type="checkbox"/>				Mayoristas	<input type="checkbox"/>			
Internacionales	<input type="checkbox"/>				Internacionales	<input type="checkbox"/>			
Operadoras	<input type="checkbox"/>				Operadoras	<input type="checkbox"/>			
Observaciones:					Observaciones:				
Guia	Local	Nacional	Nacional Especializado	Cultura	Guia	Local	Nacional	Nacional Especializado	Cultura
<input type="checkbox"/>				Aventura	<input type="checkbox"/>				Aventura
Observaciones:					Observaciones:				
5.2 Facilidades en el entorno al atractivo <input type="checkbox"/>									
Categoría (M)	Tipo (M)	Cantidad	Coordenadas	Administrador	Accesibilidad universal	Estado (U)			
						B	R	M	
a. De apoyo a la gestión turística	Punto de Información	<input type="checkbox"/>				<input type="checkbox"/>	<input type="checkbox"/>	<input type="checkbox"/>	<input type="checkbox"/>
	I-Tur	<input type="checkbox"/>				<input type="checkbox"/>	<input type="checkbox"/>	<input type="checkbox"/>	<input type="checkbox"/>
	Centro de Interpretación	<input type="checkbox"/>				<input type="checkbox"/>	<input type="checkbox"/>	<input type="checkbox"/>	<input type="checkbox"/>
	Centro de facilitación turística	<input checked="" type="checkbox"/>	1			<input checked="" type="checkbox"/>	<input checked="" type="checkbox"/>	<input type="checkbox"/>	<input type="checkbox"/>
	Centro de recepción de visitantes	<input type="checkbox"/>				<input type="checkbox"/>	<input type="checkbox"/>	<input type="checkbox"/>	<input type="checkbox"/>
b. De observación y vigilancia	Garitas de guardiana	<input type="checkbox"/>				<input type="checkbox"/>	<input type="checkbox"/>	<input type="checkbox"/>	<input type="checkbox"/>
	Miradores	<input type="checkbox"/>				<input type="checkbox"/>	<input type="checkbox"/>	<input type="checkbox"/>	<input type="checkbox"/>
	Torres de avistamiento de aves	<input type="checkbox"/>				<input type="checkbox"/>	<input type="checkbox"/>	<input type="checkbox"/>	<input type="checkbox"/>
	Torres de vigilancia para salvavidas	<input type="checkbox"/>				<input type="checkbox"/>	<input type="checkbox"/>	<input type="checkbox"/>	<input type="checkbox"/>
c. De recorrido y descanso	Senderos	<input type="checkbox"/>				<input type="checkbox"/>	<input type="checkbox"/>	<input type="checkbox"/>	<input type="checkbox"/>
	Estaciones de sombra y descanso	<input type="checkbox"/>				<input type="checkbox"/>	<input type="checkbox"/>	<input type="checkbox"/>	<input type="checkbox"/>
	Áreas de acampar	<input type="checkbox"/>				<input type="checkbox"/>	<input type="checkbox"/>	<input type="checkbox"/>	<input type="checkbox"/>
	Refugio de alta montaña	<input type="checkbox"/>				<input type="checkbox"/>	<input type="checkbox"/>	<input type="checkbox"/>	<input type="checkbox"/>
d. De servicio	Baterías sanitarias	<input type="checkbox"/>				<input type="checkbox"/>	<input type="checkbox"/>	<input type="checkbox"/>	<input type="checkbox"/>
	Estacionamientos	<input type="checkbox"/>				<input type="checkbox"/>	<input type="checkbox"/>	<input type="checkbox"/>	<input type="checkbox"/>
e. Otros	<input type="checkbox"/>				<input type="checkbox"/>	<input type="checkbox"/>	<input type="checkbox"/>	<input type="checkbox"/>	



Observaciones:					
5.3 Complementarios a la actividad turística (M) <input type="checkbox"/>					
a. En el Atractivo <input type="checkbox"/>		b. En la ciudad o poblado cercano <input type="checkbox"/>			
Alquiler y venta de equipo especializado <input type="checkbox"/>	Venta de artesanías y merchandising <input type="checkbox"/>	Alquiler y venta de equipo especializado <input type="checkbox"/>	Venta de artesanías y merchandising <input type="checkbox"/>		
Casa de cambio <input type="checkbox"/>	Cajero automático <input type="checkbox"/>	Otro <input type="checkbox"/>	Casa de cambio <input type="checkbox"/>	Cajero automático <input type="checkbox"/>	Otro <input type="checkbox"/>
Especifique:		Especifique:			
Observaciones:					
6. ESTADO DE CONSERVACIÓN E INTEGRACIÓN ATRACTIVO / ENTORNO SI <input type="checkbox"/> NO <input type="checkbox"/> SI/ <input type="checkbox"/>					
6.1 Atractivo (U) <input checked="" type="checkbox"/>					
a. Conservado <input checked="" type="checkbox"/>	b. Alterado <input type="checkbox"/>	c. En proceso de deterioro <input type="checkbox"/>	d. Deteriorado <input type="checkbox"/>		
Observaciones:					
6.1.1 Factores de alteración y deterioro (M)					
6.1.1.1 Naturales (M)		6.1.1.2 Antrópicos / Antropogénicos (M)			
a. Erosión <input type="checkbox"/>	a. Actividades agrícolas y ganaderas <input type="checkbox"/>	b. Actividades forestales <input type="checkbox"/>	c. Actividades extractivas / minería <input type="checkbox"/>		
b. Humedad <input type="checkbox"/>	d. Actividades industriales <input type="checkbox"/>	e. Negligencia / abandono <input type="checkbox"/>	f. Huaquearía <input type="checkbox"/>		
c. Desastres naturales <input type="checkbox"/>	g. Conflicto de tenencia <input type="checkbox"/>	h. Condiciones de uso y exposición <input type="checkbox"/>	i. Falta de mantenimiento <input type="checkbox"/>		
d. Flora-Fauna <input type="checkbox"/>	j. Contaminación del ambiente <input type="checkbox"/>	k. Generación de residuos <input type="checkbox"/>	l. Expansión urbana <input type="checkbox"/>		
e. Clima <input checked="" type="checkbox"/>	m. Conflicto político / social <input type="checkbox"/>	n. Desarrollo industrial / comercial <input type="checkbox"/>	o. Vandalismo <input type="checkbox"/>		
Otro <input type="checkbox"/>	Especifique:				
Observaciones:					
6.2 Entorno (U) <input checked="" type="checkbox"/>					
a. Conservado <input checked="" type="checkbox"/>	b. Alterado <input type="checkbox"/>	c. En proceso de deterioro <input type="checkbox"/>	d. Deteriorado <input type="checkbox"/>		
Observaciones:					
6.2.1 Factores de alteración y deterioro (M)					
6.2.1.1 Naturales (M)		6.2.1.2 Antrópicos / Antropogénicos (M)			
a. Erosión <input type="checkbox"/>	a. Actividades agrícolas y ganaderas <input type="checkbox"/>	b. Actividades forestales <input type="checkbox"/>	c. Actividades extractivas / minería <input type="checkbox"/>		
b. Humedad <input type="checkbox"/>	d. Actividades industriales <input type="checkbox"/>	e. Negligencia / abandono <input type="checkbox"/>	f. Huaquearía <input type="checkbox"/>		
c. Desastres naturales <input type="checkbox"/>	g. Conflicto de tenencia <input type="checkbox"/>	h. Condiciones de uso y exposición <input type="checkbox"/>	i. Falta de mantenimiento <input type="checkbox"/>		
d. Flora-Fauna <input type="checkbox"/>	j. Contaminación del ambiente <input type="checkbox"/>	k. Generación de residuos <input type="checkbox"/>	l. Expansión urbana <input type="checkbox"/>		
e. Clima <input checked="" type="checkbox"/>	m. Conflicto político / social <input type="checkbox"/>	n. Desarrollo industrial / comercial <input type="checkbox"/>	o. Vandalismo <input type="checkbox"/>		
Otro <input type="checkbox"/>	Especifique:				
Observaciones:					
6.3. Declaratoria del espacio turístico asociado al atractivo <input type="checkbox"/>					
a. Declarante:	b. Denominación:	b. Fecha de declaración:	c. Alcance:		
Observaciones:					
7. HIGIENE Y SEGURIDAD TURÍSTICA SI <input type="checkbox"/> NO <input type="checkbox"/> SI/ <input type="checkbox"/>					
7.1 Servicios Básicos <input checked="" type="checkbox"/>					
a. En el atractivo <input type="checkbox"/>		b. En la ciudad o poblado mas cercano <input type="checkbox"/>			
Agua: <input checked="" type="checkbox"/>	Potable	Agua: <input checked="" type="checkbox"/>	Potable		
Especifique:		Especifique:			
Energía eléctrica: <input checked="" type="checkbox"/>	Red eléctrica de servicio público	Energía eléctrica: <input checked="" type="checkbox"/>	Red eléctrica de servicio público		
Especifique:		Especifique:			
Saneamiento: <input checked="" type="checkbox"/>	Red pública	Saneamiento: <input checked="" type="checkbox"/>	Red pública		



Especifique:		Especifique:						
Disposición de desechos <input checked="" type="checkbox"/> Carro Recolector		Disposición de desechos <input checked="" type="checkbox"/> Carro Recolector						
Especifique:		Especifique:						
Observaciones:								
7.2 Señalética en el atractivo <input type="checkbox"/>								
7.2.1 Ambiente	7.2.2 Tipo	7.2.3. Materialidad			7.2.4. Estado			
		a. Madera	b. Aluminio	c. Otro	Especifique	B	R	M
En áreas urbanas <input checked="" type="checkbox"/>	Pictograma de atractivos naturales					<input type="checkbox"/>	<input type="checkbox"/>	<input type="checkbox"/>
	Pictograma de atractivos culturales					<input type="checkbox"/>	<input type="checkbox"/>	<input type="checkbox"/>
	Pictograma de actividades turísticas					<input type="checkbox"/>	<input type="checkbox"/>	<input type="checkbox"/>
	Pictograma de servicios de apoyo					<input type="checkbox"/>	<input type="checkbox"/>	<input type="checkbox"/>
	Pictogramas de restricción					<input type="checkbox"/>	<input type="checkbox"/>	<input type="checkbox"/>
	Tótems de atractivos turísticos		1			<input checked="" type="checkbox"/>	<input type="checkbox"/>	<input type="checkbox"/>
	Tótems de sitio					<input type="checkbox"/>	<input type="checkbox"/>	<input type="checkbox"/>
	Tótems direccionales					<input type="checkbox"/>	<input type="checkbox"/>	
En áreas naturales <input type="checkbox"/>	Pictograma de atractivos naturales					<input type="checkbox"/>	<input type="checkbox"/>	<input type="checkbox"/>
	Pictograma de atractivos culturales					<input type="checkbox"/>	<input type="checkbox"/>	<input type="checkbox"/>
	Pictograma de actividades turísticas					<input type="checkbox"/>	<input type="checkbox"/>	<input type="checkbox"/>
	Pictograma de servicios de apoyo					<input type="checkbox"/>	<input type="checkbox"/>	<input type="checkbox"/>
	Pictogramas de restricción					<input type="checkbox"/>	<input type="checkbox"/>	<input type="checkbox"/>
	Señales turísticas de aproximación					<input type="checkbox"/>	<input type="checkbox"/>	<input type="checkbox"/>
	Paneles de direccionamiento hacia atractivos					<input type="checkbox"/>	<input type="checkbox"/>	<input type="checkbox"/>
	Panel informativo de atractivos					<input type="checkbox"/>	<input type="checkbox"/>	<input type="checkbox"/>
	Panel informativo de direccionamiento hacia atractivos, servicios y actividades					<input type="checkbox"/>	<input type="checkbox"/>	<input type="checkbox"/>
	Mesas interpretativas					<input type="checkbox"/>	<input type="checkbox"/>	<input type="checkbox"/>
	Tótem de sitio					<input type="checkbox"/>	<input type="checkbox"/>	
	Tótem de direccionamiento					<input type="checkbox"/>	<input type="checkbox"/>	
Letreros informativos <input type="checkbox"/>	De información botánica					<input type="checkbox"/>	<input type="checkbox"/>	<input type="checkbox"/>
	Normativos de conciliación					<input type="checkbox"/>	<input type="checkbox"/>	<input type="checkbox"/>
Señalética interna de seguridad <input type="checkbox"/>	Protección de los elementos del atractivo					<input type="checkbox"/>	<input type="checkbox"/>	<input type="checkbox"/>
Otros <input type="checkbox"/>								
Observaciones:								
7.3 Salud (más cercano) (M) <input type="checkbox"/>								
a. En el atractivo <input type="checkbox"/>		b. En la ciudad o poblado mas cercano <input type="checkbox"/>						
Hospital o Clínica <input type="checkbox"/>	Cantidad	Hospital o Clínica <input type="checkbox"/>	Cantidad					
Puesto / Centro de salud <input type="checkbox"/>		Puesto / Centro de salud <input type="checkbox"/>						
Dispensario médico <input type="checkbox"/>		Dispensario médico <input checked="" type="checkbox"/>		1				
Botiquín de primeros auxilios <input type="checkbox"/>		Botiquín de primeros auxilios <input checked="" type="checkbox"/>		1				
Otros <input type="checkbox"/>		Otros <input type="checkbox"/>						
Observaciones:								
7.4 Seguridad (M) <input type="checkbox"/>								
a. Privada <input type="checkbox"/>								



c. Policía metropolitana / Municipal	<input type="checkbox"/>	Ded	
d. Otra	<input type="checkbox"/>		
Observaciones:			
7.5 Servicio de comunicación de uso público (M) <input type="checkbox"/>			
a. En el atractivo <input type="checkbox"/>		b. En la ciudad o poblado mas cercano <input type="checkbox"/>	
Conexión a internet (M) <input type="checkbox"/>		Conexión a internet (M) <input type="checkbox"/>	
Telefonía (M) <input type="checkbox"/>		Telefonía (M) <input type="checkbox"/>	
Fija <input type="checkbox"/>	Línea telefónica <input type="checkbox"/> Fibra óptica <input type="checkbox"/>	Fija <input type="checkbox"/>	Línea telefónica <input type="checkbox"/> Fibra óptica <input type="checkbox"/>
Móvil <input type="checkbox"/>	Satélite <input type="checkbox"/> Redes inalámbricas <input type="checkbox"/>	Móvil <input type="checkbox"/>	Satélite <input type="checkbox"/> Redes inalámbricas <input type="checkbox"/>
Satellitai <input type="checkbox"/>	Telefonía móvil <input type="checkbox"/>	Satellitai <input type="checkbox"/>	Telefonía móvil <input type="checkbox"/>
Observaciones:			
Radio portátil (U) <input type="checkbox"/>			
De uso exclusivo para el visitante <input type="checkbox"/> De uso exclusivo para comunicación interna <input type="checkbox"/> De uso exclusivo en caso de emergencia <input type="checkbox"/>			
Observaciones:			
7.6 Multiamenazas (M) <input type="checkbox"/>			
Deslaves <input type="checkbox"/> Sismos <input type="checkbox"/> Erupciones volcánicas <input type="checkbox"/> Incendios forestales <input type="checkbox"/>			
Seguía <input type="checkbox"/> Inundaciones <input type="checkbox"/> Agujes <input type="checkbox"/> Tsunami <input type="checkbox"/>			
¿Existe un plan de contingencia en caso de catástrofes? <input type="checkbox"/> Institución que elaboró el documento: _____ Nombre del documento: _____ Año elaboración: _____ de _____			
Observaciones:			
8. POLÍTICAS Y REGULACIONES <input type="checkbox"/> SI <input type="checkbox"/> NO <input type="checkbox"/> S/I <input type="checkbox"/>			
a. ¿El GAD cuenta con el Plan de Desarrollo Turístico Territorial? SI <input type="checkbox"/> NO <input type="checkbox"/> Año de elaboración: 2016			
b. ¿El atractivo se encuentra dentro de la planificación turística territorial (GAD 'S')? SI <input type="checkbox"/> NO <input type="checkbox"/> Especifique: _____			
c. ¿Existen normativas que se apliquen para el desarrollo de la actividad turística en el atractivo? SI <input type="checkbox"/> NO <input type="checkbox"/> Especifique: _____			
d. ¿Existen ordenanzas que se apliquen para el desarrollo de la actividad turística en el atractivo? SI <input type="checkbox"/> NO <input type="checkbox"/> Especifique: _____			
Observaciones:			
9. ACTIVIDADES QUE SE PRACTICAN (U) <input type="checkbox"/> SI <input type="checkbox"/> NO <input type="checkbox"/> S/I <input type="checkbox"/>			
9.1 ATRACTIVOS NATURALES (M) <input type="checkbox"/>			
9.1.1 En el Agua (M) <input type="checkbox"/>			
a. Buceo <input type="checkbox"/> b. Kayak de mar <input type="checkbox"/> c. Kayak lacustre <input type="checkbox"/> d. Kayak de Río <input type="checkbox"/> e. Surf <input type="checkbox"/>			
f. Kite surf <input type="checkbox"/> g. Rafting <input type="checkbox"/> h. Snorkel <input type="checkbox"/> i. Tubing <input type="checkbox"/> j. Regata <input type="checkbox"/>			
k. Paseo en panga <input type="checkbox"/> l. Paseo en bote <input type="checkbox"/> m. Paseo en lancha <input type="checkbox"/> n. Paseo en moto acuática <input type="checkbox"/> o. Parasailing <input type="checkbox"/>			
p. Esquí acuático <input type="checkbox"/> q. Banana flotante <input type="checkbox"/> r. Boya <input type="checkbox"/> s. Pesa deportiva <input type="checkbox"/> Otro <input type="checkbox"/>			
Observaciones:			
9.1.2 En el Aire (M) <input type="checkbox"/>			
a. Alas Delta <input type="checkbox"/> b. Canopy <input type="checkbox"/> c. Parapente <input type="checkbox"/> d. Otro <input type="checkbox"/>			
Observaciones:			
9.1.3 En Superficie Terrestre (M) <input type="checkbox"/>			
a. Montañismo <input type="checkbox"/> b. Escalada <input type="checkbox"/> c. Senderismo <input type="checkbox"/> d. Cicloturismo <input type="checkbox"/> e. Canyoning <input type="checkbox"/>			
f. Exploración de cuevas <input type="checkbox"/> g. Actividades Recreativas <input type="checkbox"/> h. Cabalgata <input type="checkbox"/> i. Caminata <input type="checkbox"/> j. Camping <input type="checkbox"/>			
k. Pícnic <input type="checkbox"/> l. Observación de flora y fauna <input type="checkbox"/> m. Observación de astros <input type="checkbox"/> n. Otro <input type="checkbox"/>			
Observaciones:			



9.2.1 Tangibles e intangibles <input type="checkbox"/>			
a. Recorridos guiados <input checked="" type="checkbox"/>	b. Recorrido autoguiados <input checked="" type="checkbox"/>	c. Visita a talleres artísticos <input type="checkbox"/>	
h. Participación en talleres artísticos <input type="checkbox"/>	d. Visita a talleres artesanales <input type="checkbox"/>	i. Participación en talleres artesanales <input checked="" type="checkbox"/>	
e. Exposiciones temáticas permanentes, temporales y eventuales <input type="checkbox"/>	f. Exhibición de piezas, muestras, obras, etc., originales <input type="checkbox"/>	j. Actividades vivenciales y/o lúdicas <input type="checkbox"/>	
g. Presentaciones o representaciones en vivo <input type="checkbox"/>	h. Muestras audiovisuales <input type="checkbox"/>	g. Fotografía <input checked="" type="checkbox"/>	
j. Degustación de platos tradicionales <input checked="" type="checkbox"/>	l. Participación de la celebración <input type="checkbox"/>		m. Compra de artesanías <input checked="" type="checkbox"/>
n. Convivencia <input type="checkbox"/>	o. Medicina ancestral <input type="checkbox"/>	Otro <input type="checkbox"/>	
Observaciones:			
10. PROMOCIÓN Y COMERCIALIZACIÓN DEL ATRACTIVO SI <input type="checkbox"/> NO <input type="checkbox"/> S/I <input type="checkbox"/>			
10.1. Medios de Promoción del Atractivo (M)			
¿Existe un plan de promoción turística cantonal? SI <input type="checkbox"/> NO <input type="checkbox"/> Especifique:			
¿El Atractivo se encuentra incluido en el plan de promoción turístico cantonal? SI <input type="checkbox"/> NO <input type="checkbox"/>			
Medio Promocional	Dirección y nombre de los medios promocionales		Periodicidad de la promoción
a. Página WEB <input checked="" type="checkbox"/>	URL: https://www.cevallos.gob.ec		
b. Red Social <input type="checkbox"/>	Nombre:		
c. Revistas Especializadas <input type="checkbox"/>	Nombre:		
d. Material POP <input type="checkbox"/>	Nombre:		
e. Oficina de Información Turística <input type="checkbox"/>	Nombre:		
f. Medios de comunicación (radio, tv, prensa) <input type="checkbox"/>	Nombre:		
g. Asistencia a ferias turísticas <input type="checkbox"/>	Nombre:		
h. Otro <input type="checkbox"/>	Nombre:		
Observaciones:			
10.2. El atractivo forma parte de una oferta establecida (paquete turístico) SI <input type="checkbox"/> NO <input type="checkbox"/> Especifique:			
Observaciones:			
11. REGISTRO DE VISITANTES Y AFLUENCIA (M) SI <input type="checkbox"/> NO <input type="checkbox"/> S/I <input type="checkbox"/>			
11.1. Frecuencia de visita según datos estadísticos <input type="checkbox"/>			
a. ¿Posee un sistema de registro de visitantes? SI <input type="checkbox"/> NO <input type="checkbox"/> Tipo: Digital <input type="checkbox"/> Papel <input type="checkbox"/> Años de registro			
b. ¿Se genera reporte de estadísticas de visita al atractivo? SI <input type="checkbox"/> NO <input type="checkbox"/> Frecuencia de los reportes:			
c. Temporalidad de visita al atractivo			
Alla (meses) <input type="checkbox"/>	Especifique		Número de visitantes
Baja (meses) <input type="checkbox"/>			
d. Llegada de turistas			
<input type="checkbox"/>	Turista nacional	Llegadas mensuales	Total anual
<input type="checkbox"/>	Turista extranjero	Llegadas mensuales	Total Anual
Ciudades de origen			
Países de origen			
Observaciones:			
11.2. Frecuencia de visita según informantes clave <input type="checkbox"/>			
Nombre del Informante Clave:		Contactos: (+593)	
Demanda según días de visita <input type="checkbox"/>		Demanda según frecuencia de visita <input type="checkbox"/>	
Lunes a viernes	Fines de semana	Días feriados	Permanente <input type="checkbox"/> Estacional <input type="checkbox"/> Esporádica <input type="checkbox"/> Inexistente <input type="checkbox"/>
Observaciones:			



12. RECURSO HUMANO						SI	NO	SI
a. Número de personas a cargo de la administración y operación del atractivo			d. Número de personas especializadas en turismo					
e. Número de personas con nivel de instrucción (M):		f. Número de personas capacitadas por temática (M)		g. Número de personas que manejan algún de idiomas (M)				
Primaria	Secundaria	Primeros Auxilios	Hospitalidad	Inglés	x	Alemán		
Tercer Nivel	x	Cuarto Nivel	Atención al Cliente	Guianza	x	Francés	Italiano	
Otro		Sensibilización de discapacidades	Otro	Chino		Otro		
Observaciones:								
13. DESCRIPCIÓN DEL ATRACTIVO (500 caracteres)								
LA ESTACIÓN DEL TREN ES CONSIDERADA COMO PATRIMONIO LOCAL. FUE UNA DE LAS ESTACIONES MÁS IMPORTANTES DEL ECUADOR YA QUE FUE UN PUNTO DE COMERCIALIZACIÓN E INTERCAMBIO DE PRODUCTOS DE LAS TRES REGIONES DEL PAÍS. ESTÁ ESTACIÓN HA SIDO REMODELADA. YA QUE FORMO PARTE DEL PROYECTO DE RECUPERACIÓN DEL FERROCARRIL DEL ECUADOR, Y FORMA PARTE DEL TREN DEL HIELO II. EL DEPARTAMENTO DE TURISMO SE ECUENTRA EN SU INTERIOR.								
14. ANEXOS								
a. Archivo Fotográfico (dos) (HD)								
Fuente: CÁCERES LORENA, 2018								
c. Ubicación gráfica del Atractivo								
Fuente: https://www.google.com/maps/place/1°19'35.2725\"								
FIRMAS DE RESPONSABILIDAD (Obligatorio)								
ELABORADO POR:			VALIDADO POR:			APROBADO POR:		
Apellido y Nombre	CÁCERES LORENA		Apellido y Nombre	GUEVARA KASSANDRA		Apellido y Nombre	CHÁVEZ CARLOS	
Institución	ESPOCH		Institución	GADM CEVALLOS		Institución	ESPOCH	
Cargo	TESISTA		Cargo	TÉCNICA		Cargo	PROFESOR	
Correo Electrónico	lrenitacaceres2594@gmail.com		Correo Electrónico	krass94@hotmail.com		Correo Electrónico	calatech@gmail.com	
Teléfono	0984857759		Teléfono	0983929633		Teléfono	0990550072	
Firma			Firma			Firma		
Fecha	8/28/2018		Fecha	28/09/2018		Fecha	9/28/2018	

MINTUR 2017

Nota: GAD Cevallos, 2015.
Elaborado por: Saira Cáceres.

H. MONUMENTO LA MADRE

Tabla 94. Monumento la madre.



FICHA PARA EL LEVANTAMIENTO Y JERARQUIZACIÓN DE ATRACTIVOS TURÍSTICOS																													
Código del atractivo:	1	8	0	3	5	0	M	C	0	1	0	7	0	1	0	0	5												
	Provincia		Cantón		Parroquia		Categoría		Tipo		Subtipo		Jerarquía		Atractivo														
1. DATOS GENERALES																													
1.1 Nombre del Atractivo Turístico																													
MONUMENTO LA MADRE																													
1.2 Categoría						1.3 Tipo						1.4 Subtipo																	
MANIFESTACIONES CULTURALES						ARQUITECTURA						MONUMENTOS																	
2. UBICACIÓN DEL ATRACTIVO																													
2.1 Provincia						2.2 Cantón						2.3 Parroquia																	
TUNGURAHUA						CEVALLOS						CEVALLOS.																	
2.4 Barrio, Sector o Comuna						2.5 Calle Principal			2.6 Número			2.7 Transversal																	
CABECERA CANTONAL						AV. YANAHURCO CEVALLOS			S/N																				
2.8 Latitud (grados decimales)						2.9 Longitud (grados decimales)						2.10 Altura (msnm)																	
-1.353094						-78.618353						2.903																	
2.11 Información del administrador																													
a. Tipo de Administrador:									b. Nombre de la Institución:																				
c. Nombre del Administrador:									d. Cargo que ocupa:																				
e. Teléfono / Celular:									f. Correo Electrónico:																				
Observaciones:																													
3. CARACTERÍSTICAS DEL ATRACTIVO																													
3.1 Características climatológicas																													
a. Clima: ECUATORIAL MESOTÉRMICO b. Temperatura(°C): 14° C c. Precipitación Pluviométrica (mm): 400 a 50																													
3.2 Línea de producto al que pertenece el atractivo (U)																													
a. Cultura						b. Naturaleza						c. Aventura																	
3.3 Escenario donde se localiza el atractivo turístico																													
a. Prístino						b. Primitivo						c. Rústico Natural						d. Rural						e. Urbano					
3.4 Ingreso al atractivo (U)																													
a. Tipo de Ingreso			b. Horario de Atención						c. Atención																				
			Ingreso		Salida		Todos los días			Fines de semana y feriados			Solo días hábiles			Otro			Especificar										
Libre																													
Restringido																													
Pagado																													
d. Maneja un sistema de reservas:						f. Forma de Pago:			Efectivo			Dinero Electrónico			Depósito Bancario			Tarjeta de Débito											
e. Precio:			Desde			Hasta			Tarjeta de Crédito			Transferencia Bancaria			Cheque														
g. Meses recomendables de visita:																													
Observaciones:																													
4. ACCESIBILIDAD Y CONECTIVIDAD AL ATRACTIVO																													
a. Nombre de la ciudad o poblado más cercano (Que presente condiciones mínimas de servicios): LA FLORIDA																													
b. Distancia desde la ciudad o poblado más cercano:						c. Tiempo estimado de desplazamiento en auto:			d. Coordenadas (grados decimales):			Lat.: -1.341253 Long.: -78.612262																	
3 km						0:10 h/min																							
Observaciones:																													
4.2 Vías de Acceso (M)																													
Tipo de vía						Coordenada de inicio			Coordenada de fin			Distancia (km)			Tipo de material			Estado											



a. Terrestre (M) <input checked="" type="checkbox"/>	a. Primer orden <input checked="" type="checkbox"/>					ASFALTO	Buena
	b. Segundo orden <input type="checkbox"/>						
	c. Tercer orden <input type="checkbox"/>						
Observaciones:							
b. Acuático (U) <input type="checkbox"/>	Marítimo <input type="checkbox"/>	Puerto / Muelle de partida	Estado		Puerto / Muelle de Llegada	Estado	
	Lacustre <input type="checkbox"/>	Puerto / Muelle de partida			Puerto / Muelle de Llegada		
	Fluvial <input type="checkbox"/>	Puerto / Muelle de partida			Puerto / Muelle de Llegada		
Observaciones:							
c. Aéreo (U) <input type="checkbox"/>	Nacional: <input type="checkbox"/>			Internacional: <input type="checkbox"/>			
Observaciones:							
4.3 Servicio de transporte (M) <input type="checkbox"/>							
a. Bus <input checked="" type="checkbox"/>	b. Buseta <input checked="" type="checkbox"/>	c. Transporte 4x4 <input type="checkbox"/>	d. Taxi <input type="checkbox"/>	e. Moto taxi <input type="checkbox"/>	f. Teleférico <input type="checkbox"/>		
g. Lancha <input type="checkbox"/>	h. Bote <input type="checkbox"/>	i. Barco <input type="checkbox"/>	j. Canoa <input type="checkbox"/>	k. Avión <input type="checkbox"/>	l. Avioneta <input type="checkbox"/>		
m. Helicóptero <input type="checkbox"/>	n. Otro <input type="checkbox"/>	Especifique					
Observaciones:							
4.3.1 Detalle de transporte hacia el atractivo (M) <input checked="" type="checkbox"/>							
a. Nombre de la cooperativa o asociación que presta el servicio	b. Estación / terminal	c. Frecuencia				d. Detalle (Traslado origen / destino)	
		Diaria	Semanal	Mensual	Eventual		
COOP. DE BUSES CEVALLOS	PARQUE CENTRAL	<input checked="" type="checkbox"/>	<input type="checkbox"/>	<input type="checkbox"/>	<input type="checkbox"/>		
COOP. 29 DE OCTUBRE	PARQUE CENTRAL	<input checked="" type="checkbox"/>	<input type="checkbox"/>	<input type="checkbox"/>	<input type="checkbox"/>		
		<input type="checkbox"/>	<input type="checkbox"/>	<input type="checkbox"/>	<input type="checkbox"/>		
		<input type="checkbox"/>	<input type="checkbox"/>	<input type="checkbox"/>	<input type="checkbox"/>		
4.4 Condiciones de accesibilidad del atractivo turístico al medio físico para personas con discapacidad (M) <input checked="" type="checkbox"/>							
General <input type="checkbox"/>	Discapacidad Física <input type="checkbox"/>	Discapacidad Visual <input type="checkbox"/>	Discapacidad Auditiva <input type="checkbox"/>	Discapacidad Intelectual o Psicosocial <input type="checkbox"/>	d. No es accesible <input type="checkbox"/>		
Observaciones:							
4.5 Señalización <input checked="" type="checkbox"/>							
a. Señalización de aproximación al atractivo <input checked="" type="checkbox"/>	Estado (U)	Buena <input type="checkbox"/>	Regular <input type="checkbox"/>	Mala <input type="checkbox"/>			
Observaciones:							
5. PLANTA TURÍSTICA / COMPLEMENTARIOS SI <input type="checkbox"/> NO <input type="checkbox"/> SI/ <input type="checkbox"/>							
5.1 Planta turística (M) <input type="checkbox"/>							
a. En el Atractivo <input type="checkbox"/>				b. En la ciudad o poblado cercano <input checked="" type="checkbox"/>			
Alojamiento <input type="checkbox"/>	Establecimientos registrados	Número de Habitaciones	Número de Plazas	Alojamiento <input type="checkbox"/>	Establecimientos registrados	Número de Habitaciones	Número de Plazas



Hotel	<input type="checkbox"/>				Hotel	<input checked="" type="checkbox"/>	2	60	160
Hostal	<input type="checkbox"/>				Hostal	<input checked="" type="checkbox"/>	2	36	79
Hostería	<input type="checkbox"/>				Hostería	<input checked="" type="checkbox"/>	1	7	21
Hacienda Turística	<input type="checkbox"/>				Hacienda Turística	<input type="checkbox"/>			
Lodge	<input type="checkbox"/>				Lodge	<input type="checkbox"/>			
Resort	<input type="checkbox"/>				Resort	<input type="checkbox"/>			
Refugio	<input type="checkbox"/>				Refugio	<input type="checkbox"/>			
Campamento Turístico	<input type="checkbox"/>				Campamento Turístico	<input type="checkbox"/>			
Casa de Huéspedes	<input type="checkbox"/>				Casa de Huéspedes	<input type="checkbox"/>			
Observaciones:					Observaciones:				
Alimentos y bebidas	<input type="checkbox"/>	Establecimientos registrados	Número de Mesas	Número de Plazas	Alimentos y bebidas	<input checked="" type="checkbox"/>	Establecimientos registrados	Número de Mesas	Número de Plazas
Restaurantes	<input type="checkbox"/>				Restaurantes	<input checked="" type="checkbox"/>	30	150	1,005
Cafeterías	<input type="checkbox"/>				Cafeterías	<input checked="" type="checkbox"/>	15	100	400
Bares	<input type="checkbox"/>				Bares	<input checked="" type="checkbox"/>	1	3	60
Fuentes de soda	<input type="checkbox"/>				Fuentes de soda	<input checked="" type="checkbox"/>	4	7	50
Observaciones:					Observaciones:				
Agencias de Viaje	<input type="checkbox"/>	Establecimientos registrados			Agencias de Viaje	<input type="checkbox"/>	Establecimientos registrados		
Mayoristas	<input type="checkbox"/>				Mayoristas	<input type="checkbox"/>			
Internacionales	<input type="checkbox"/>				Internacionales	<input type="checkbox"/>			
Operadoras	<input type="checkbox"/>				Operadoras	<input type="checkbox"/>			
Observaciones:					Observaciones:				
Guia	Local	Nacional	Nacional Especializado	Cultura	Guia	Local	Nacional	Nacional Especializado	Cultura
<input type="checkbox"/>				Aventura	<input checked="" type="checkbox"/>				Aventura
Observaciones:					Observaciones:				
5.2 Facilidades en el entorno al atractivo <input type="checkbox"/>									
Categoría (M)	Tipo (M)	Cantidad	Coordenadas	Administrador	Accesibilidad universal	Estado (U)			
						B	R	M	
a. De apoyo a la gestión turística	Punto de Información	<input type="checkbox"/>				<input type="checkbox"/>	<input type="checkbox"/>	<input type="checkbox"/>	
	I-Tur	<input type="checkbox"/>				<input type="checkbox"/>	<input type="checkbox"/>	<input type="checkbox"/>	
	Centro de Interpretación	<input type="checkbox"/>				<input type="checkbox"/>	<input type="checkbox"/>	<input type="checkbox"/>	
	Centro de facilitación turística	<input checked="" type="checkbox"/>	1			<input checked="" type="checkbox"/>	<input checked="" type="checkbox"/>	<input type="checkbox"/>	
	Centro de recepción de visitantes	<input type="checkbox"/>				<input type="checkbox"/>	<input type="checkbox"/>	<input type="checkbox"/>	
b. De observación y vigilancia	Garitas de guardiana	<input type="checkbox"/>				<input type="checkbox"/>	<input type="checkbox"/>	<input type="checkbox"/>	
	Miradores	<input type="checkbox"/>				<input type="checkbox"/>	<input type="checkbox"/>	<input type="checkbox"/>	
	Torres de avistamiento de aves	<input type="checkbox"/>				<input type="checkbox"/>	<input type="checkbox"/>	<input type="checkbox"/>	
	Torres de vigilancia para salvavidas	<input type="checkbox"/>				<input type="checkbox"/>	<input type="checkbox"/>	<input type="checkbox"/>	
c. De recorrido y descanso	Senderos	<input type="checkbox"/>				<input type="checkbox"/>	<input type="checkbox"/>	<input type="checkbox"/>	
	Estaciones de sombra y descanso	<input type="checkbox"/>				<input type="checkbox"/>	<input type="checkbox"/>	<input type="checkbox"/>	
	Áreas de acampar	<input type="checkbox"/>				<input type="checkbox"/>	<input type="checkbox"/>	<input type="checkbox"/>	
	Refugio de alta montaña	<input type="checkbox"/>				<input type="checkbox"/>	<input type="checkbox"/>	<input type="checkbox"/>	
d. De servicio	Baterías sanitarias	<input type="checkbox"/>				<input type="checkbox"/>	<input type="checkbox"/>	<input type="checkbox"/>	
	Estacionamientos	<input type="checkbox"/>				<input type="checkbox"/>	<input type="checkbox"/>	<input type="checkbox"/>	
e. Otros	<input type="checkbox"/>					<input type="checkbox"/>	<input type="checkbox"/>	<input type="checkbox"/>	



Observaciones:							
5.3 Complementarios a la actividad turística (M) <input type="checkbox"/>							
a. En el Atractivo <input type="checkbox"/>		b. En la ciudad o poblado cercano <input checked="" type="checkbox"/>					
Alquiler y venta de equipo especializado <input type="checkbox"/>	Venta de artesanías y merchandising <input type="checkbox"/>	Alquiler y venta de equipo especializado <input type="checkbox"/>	Venta de artesanías y merchandising <input checked="" type="checkbox"/>				
Casa de cambio <input type="checkbox"/>	Cajero automático <input type="checkbox"/>	Otro <input type="checkbox"/>	Casa de cambio <input type="checkbox"/>	Cajero automático <input checked="" type="checkbox"/>	Otro <input type="checkbox"/>		
Especifique:		Especifique:					
Observaciones:							
6. ESTADO DE CONSERVACIÓN E INTEGRACIÓN ATRACTIVO / ENTORNO SI <input type="checkbox"/> NO <input type="checkbox"/> SI/ <input type="checkbox"/>							
6.1 Atractivo (U) <input type="checkbox"/>							
a. Conservado <input checked="" type="checkbox"/>		b. Alterado <input type="checkbox"/>		c. En proceso de deterioro <input type="checkbox"/>		d. Deteriorado <input type="checkbox"/>	
Observaciones:							
6.1.1 Factores de alteración y deterioro (M)							
6.1.1.1 Naturales (M)		6.1.1.2 Antrópicos / Antropogénicos (M)					
a. Erosión <input type="checkbox"/>	a. Actividades agrícolas y ganaderas <input type="checkbox"/>	b. Actividades forestales <input type="checkbox"/>	c. Actividades extractivas / minería <input type="checkbox"/>				
b. Humedad <input type="checkbox"/>	d. Actividades industriales <input type="checkbox"/>	e. Negligencia / abandono <input type="checkbox"/>	f. Huaquearías <input type="checkbox"/>				
c. Desastres naturales <input type="checkbox"/>	g. Conflicto de tenencia <input type="checkbox"/>	h. Condiciones de uso y exposición <input type="checkbox"/>	i. Falta de mantenimiento <input type="checkbox"/>				
d. Flora-Fauna <input type="checkbox"/>	j. Contaminación del ambiente <input checked="" type="checkbox"/>	k. Generación de residuos <input checked="" type="checkbox"/>	l. Expansión urbana <input type="checkbox"/>				
e. Clima <input checked="" type="checkbox"/>	m. Conflicto político / social <input type="checkbox"/>	n. Desarrollo industrial / comercial <input type="checkbox"/>	o. Vandalismo <input type="checkbox"/>				
Otro <input type="checkbox"/>	Especifique:						
Observaciones:							
6.2 Entorno (U) <input type="checkbox"/>							
a. Conservado <input checked="" type="checkbox"/>		b. Alterado <input type="checkbox"/>		c. En proceso de deterioro <input type="checkbox"/>		d. Deteriorado <input type="checkbox"/>	
Observaciones:							
6.2.1 Factores de alteración y deterioro (M)							
6.2.1.1 Naturales (M)		6.2.1.2 Antrópicos / Antropogénicos (M)					
a. Erosión <input type="checkbox"/>	a. Actividades agrícolas y ganaderas <input type="checkbox"/>	b. Actividades forestales <input type="checkbox"/>	c. Actividades extractivas / minería <input type="checkbox"/>				
b. Humedad <input type="checkbox"/>	d. Actividades industriales <input type="checkbox"/>	e. Negligencia / abandono <input type="checkbox"/>	f. Huaquearías <input type="checkbox"/>				
c. Desastres naturales <input type="checkbox"/>	g. Conflicto de tenencia <input type="checkbox"/>	h. Condiciones de uso y exposición <input type="checkbox"/>	i. Falta de mantenimiento <input type="checkbox"/>				
d. Flora-Fauna <input type="checkbox"/>	j. Contaminación del ambiente <input type="checkbox"/>	k. Generación de residuos <input checked="" type="checkbox"/>	l. Expansión urbana <input type="checkbox"/>				
e. Clima <input checked="" type="checkbox"/>	m. Conflicto político / social <input type="checkbox"/>	n. Desarrollo industrial / comercial <input type="checkbox"/>	o. Vandalismo <input type="checkbox"/>				
Otro <input type="checkbox"/>	Especifique:						
Observaciones:							
6.3. Declaratoria del espacio turístico asociado al atractivo <input type="checkbox"/>							
a. Declarante:	b. Denominación:	b. Fecha de declaración:	c. Alcance:				
Observaciones:							
7. HIGIENE Y SEGURIDAD TURÍSTICA SI <input type="checkbox"/> NO <input type="checkbox"/> SI/ <input type="checkbox"/>							
7.1 Servicios Básicos <input type="checkbox"/>							
a. En el atractivo <input type="checkbox"/>		b. En la ciudad o poblado mas cercano <input checked="" type="checkbox"/>					
Agua: <input checked="" type="checkbox"/>	Potable	Agua: <input checked="" type="checkbox"/>	Potable				
Especifique:		Especifique:					
Energía eléctrica: <input checked="" type="checkbox"/>	Red eléctrica de servicio público	Energía eléctrica: <input checked="" type="checkbox"/>	Red eléctrica de servicio público				
Especifique:		Especifique:					
Saneamiento: <input checked="" type="checkbox"/>	Red pública	Saneamiento: <input checked="" type="checkbox"/>	Red pública				



Especifique:		Especifique:						
Disposición de desechos <input checked="" type="checkbox"/> Carro Recolector		Disposición de desechos <input checked="" type="checkbox"/> Carro Recolector						
Especifique:		Especifique:						
Observaciones:								
7.2 Señalética en el atractivo <input type="checkbox"/>								
7.2.1 Ambiente	7.2.2 Tipo	7.2.3. Materialidad				7.2.4. Estado		
		a. Madera	b. Aluminio	c. Otro	Especifique	B	R	M
En áreas urbanas <input type="checkbox"/>	Pictograma de atractivos naturales					<input type="checkbox"/>	<input type="checkbox"/>	<input type="checkbox"/>
	Pictograma de atractivos culturales					<input type="checkbox"/>	<input type="checkbox"/>	<input type="checkbox"/>
	Pictograma de actividades turísticas					<input type="checkbox"/>	<input type="checkbox"/>	<input type="checkbox"/>
	Pictograma de servicios de apoyo					<input type="checkbox"/>	<input type="checkbox"/>	<input type="checkbox"/>
	Pictogramas de restricción					<input type="checkbox"/>	<input type="checkbox"/>	<input type="checkbox"/>
	Tótems de atractivos turísticos					<input type="checkbox"/>	<input type="checkbox"/>	<input type="checkbox"/>
	Tótems de sitio					<input type="checkbox"/>	<input checked="" type="checkbox"/>	<input type="checkbox"/>
En áreas naturales <input type="checkbox"/>	Tótems direccionales					<input type="checkbox"/>	<input type="checkbox"/>	<input type="checkbox"/>
	Pictograma de atractivos naturales					<input type="checkbox"/>	<input type="checkbox"/>	<input type="checkbox"/>
	Pictograma de atractivos culturales					<input type="checkbox"/>	<input type="checkbox"/>	<input type="checkbox"/>
	Pictograma de actividades turísticas					<input type="checkbox"/>	<input type="checkbox"/>	<input type="checkbox"/>
	Pictograma de servicios de apoyo					<input type="checkbox"/>	<input type="checkbox"/>	<input type="checkbox"/>
	Pictogramas de restricción					<input type="checkbox"/>	<input type="checkbox"/>	<input type="checkbox"/>
	Señales turísticas de aproximación					<input type="checkbox"/>	<input type="checkbox"/>	<input type="checkbox"/>
	Paneles de direccionamiento hacia atractivos					<input type="checkbox"/>	<input type="checkbox"/>	<input type="checkbox"/>
	Panel informativo de atractivos					<input type="checkbox"/>	<input type="checkbox"/>	<input type="checkbox"/>
	Panel informativo de direccionamiento hacia atractivos, servicios y actividades					<input type="checkbox"/>	<input type="checkbox"/>	<input type="checkbox"/>
Letreros informativos <input type="checkbox"/>	Mesas interpretativas					<input type="checkbox"/>	<input type="checkbox"/>	<input type="checkbox"/>
	Tótem de sitio					<input type="checkbox"/>	<input type="checkbox"/>	<input type="checkbox"/>
Señalética interna de seguridad <input type="checkbox"/>	Tótem de direccionamiento					<input type="checkbox"/>	<input type="checkbox"/>	<input type="checkbox"/>
	De información botánica					<input type="checkbox"/>	<input type="checkbox"/>	<input type="checkbox"/>
Otros <input type="checkbox"/>	Normativos de conciliación					<input type="checkbox"/>	<input type="checkbox"/>	<input type="checkbox"/>
	Protección de los elementos del atractivo					<input type="checkbox"/>	<input type="checkbox"/>	<input type="checkbox"/>
Observaciones:								
7.3 Salud (más cercano) (M) <input type="checkbox"/>								
a. En el atractivo <input type="checkbox"/>		b. En la ciudad o poblado mas cercano <input checked="" type="checkbox"/>						
Hospital o Clínica <input type="checkbox"/>	Cantidad	Hospital o Clínica <input type="checkbox"/>	Cantidad					
Puesto / Centro de salud <input type="checkbox"/>		Puesto / Centro de salud <input type="checkbox"/>						
Dispensario médico <input type="checkbox"/>		Dispensario médico <input checked="" type="checkbox"/>						
Botiquín de primeros auxilios <input type="checkbox"/>		Botiquín de primeros auxilios <input type="checkbox"/>						
Otros <input type="checkbox"/>		Otros <input type="checkbox"/>						
Observaciones:								
7.4 Seguridad (M) <input type="checkbox"/>								
a. Privada <input type="checkbox"/>								



c. Policía metropolitana / Municipal <input type="checkbox"/>		Ded	
d. Otra <input type="checkbox"/>			
Observaciones:			
7.5 Servicio de comunicación de uso público (M) <input type="checkbox"/>			
a. En el atractivo <input type="checkbox"/>		b. En la ciudad o poblado mas cercano <input type="checkbox"/>	
Telefonía (M) <input type="checkbox"/>		Telefonía (M) <input type="checkbox"/>	
Conexión a internet (M) <input type="checkbox"/>		Conexión a internet (M) <input type="checkbox"/>	
Fija <input type="checkbox"/>	Línea telefónica <input type="checkbox"/>	Fibra óptica <input type="checkbox"/>	Fija <input type="checkbox"/>
Móvil <input type="checkbox"/>	Satélite <input type="checkbox"/>	Redes inalámbricas <input type="checkbox"/>	Móvil <input type="checkbox"/>
Satellitai <input type="checkbox"/>	Telefonía móvil <input type="checkbox"/>		Satellitai <input type="checkbox"/>
Observaciones:			
Radio portátil (U) <input type="checkbox"/>			
De uso exclusivo para el visitante <input type="checkbox"/>		De uso exclusivo para comunicación interna <input type="checkbox"/>	De uso exclusivo en caso de emergencia <input type="checkbox"/>
Observaciones:			
7.6 Multiamenazas (M) <input type="checkbox"/>			
Deslaves <input type="checkbox"/>		Sismos <input type="checkbox"/>	Erupciones volcánicas <input type="checkbox"/>
Inundaciones <input type="checkbox"/>		Agujeros <input type="checkbox"/>	Incendios forestales <input type="checkbox"/>
Seguía <input type="checkbox"/>		Tsunami <input type="checkbox"/>	
¿Existe un plan de contingencia en caso de catástrofes? <input type="checkbox"/>		Institución que elaboró el documento:	Nombre del documento: Año de elaboración: de
Observaciones:			
8. POLÍTICAS Y REGULACIONES SI <input type="checkbox"/> NO <input type="checkbox"/> S/I <input type="checkbox"/>			
a. ¿El GAD cuenta con el Plan de Desarrollo Turístico Territorial? SI <input type="checkbox"/> NO <input type="checkbox"/>		Año de elaboración: 2016	
b. ¿El atractivo se encuentra dentro de la planificación turística territorial (GAD 'S')? SI <input type="checkbox"/> NO <input type="checkbox"/>		Especifique:	
c. ¿Existen normativas que se apliquen para el desarrollo de la actividad turística en el atractivo? SI <input type="checkbox"/> NO <input type="checkbox"/>		Especifique:	
d. ¿Existen ordenanzas que se apliquen para el desarrollo de la actividad turística en el atractivo? SI <input type="checkbox"/> NO <input type="checkbox"/>		Especifique:	
Observaciones:			
9. ACTIVIDADES QUE SE PRACTICAN (U) SI <input type="checkbox"/> NO <input type="checkbox"/> S/I <input type="checkbox"/>			
9.1 ATRACTIVOS NATURALES (M) <input type="checkbox"/>			
9.1.1 En el Agua (M) <input type="checkbox"/>			
a. Buceo <input type="checkbox"/>	b. Kayak de mar <input type="checkbox"/>	c. Kayak lacustre <input type="checkbox"/>	d. Kayak de Río <input type="checkbox"/>
e. Surf <input type="checkbox"/>	f. Kite surf <input type="checkbox"/>	g. Rafting <input type="checkbox"/>	h. Snorkel <input type="checkbox"/>
i. Tubing <input type="checkbox"/>	j. Regata <input type="checkbox"/>	k. Paseo en panga <input type="checkbox"/>	l. Paseo en bote <input type="checkbox"/>
m. Paseo en lancha <input type="checkbox"/>	n. Paseo en moto acuática <input type="checkbox"/>	o. Parasailing <input type="checkbox"/>	p. Esquí acuático <input type="checkbox"/>
q. Banana flotante <input type="checkbox"/>	r. Boya <input type="checkbox"/>	s. Pesa deportiva <input type="checkbox"/>	Otro <input type="checkbox"/>
Observaciones:			
9.1.2 En el Aire (M) <input type="checkbox"/>			
a. Alas Delta <input type="checkbox"/>	b. Canopy <input type="checkbox"/>	c. Parapente <input type="checkbox"/>	d. Otro <input type="checkbox"/>
Observaciones:			
9.1.3 En Superficie Terrestre (M) <input type="checkbox"/>			
a. Montañismo <input type="checkbox"/>	b. Escalada <input type="checkbox"/>	c. Senderismo <input type="checkbox"/>	d. Cicloturismo <input type="checkbox"/>
e. Canyoning <input type="checkbox"/>	f. Exploración de cuevas <input type="checkbox"/>	g. Actividades Recreativas <input type="checkbox"/>	h. Cabalgata <input type="checkbox"/>
i. Caminata <input type="checkbox"/>	j. Camping <input type="checkbox"/>	k. Pícnic <input type="checkbox"/>	l. Observación de flora y fauna <input type="checkbox"/>
m. Observación de astros <input type="checkbox"/>	n. Otro <input type="checkbox"/>		
Observaciones:			



9.2.1 Tangibles e intangibles <input type="checkbox"/>					
a. Recorridos guiados <input type="checkbox"/>	b. Recorrido autoguiados <input checked="" type="checkbox"/>	c. Visita a talleres artísticos <input type="checkbox"/>			
h. Participación en talleres artísticos <input type="checkbox"/>	d. Visita a talleres artesanales <input type="checkbox"/>	i. Participación en talleres artesanales <input checked="" type="checkbox"/>			
e. Exposiciones temáticas permanentes, temporales y eventuales <input type="checkbox"/>	f. Exhibición de piezas, muestras, obras, etc., originales <input type="checkbox"/>	j. Actividades vivenciales y/o lúdicas <input type="checkbox"/>			
g. Presentaciones o representaciones en vivo <input type="checkbox"/>	h. Muestras audiovisuales <input type="checkbox"/>	g. Fotografía <input checked="" type="checkbox"/>			
j. Degustación de platos tradicionales <input type="checkbox"/>	l. Participación de la celebración <input type="checkbox"/>	m. Compra de artesanías <input type="checkbox"/>			
n. Convivencia <input type="checkbox"/>	o. Medicina ancestral <input type="checkbox"/>	Otro <input checked="" type="checkbox"/>			
Observaciones:					
10. PROMOCIÓN Y COMERCIALIZACIÓN DEL ATRACTIVO SI <input type="checkbox"/> NO <input type="checkbox"/> S/I <input type="checkbox"/>					
10.1. Medios de Promoción del Atractivo (M)					
¿Existe un plan de promoción turística cantonal? SI <input checked="" type="checkbox"/> NO <input type="checkbox"/> Especifique:					
¿El Atractivo se encuentra incluido en el plan de promoción turístico cantonal? SI <input type="checkbox"/> NO <input type="checkbox"/>					
Medio Promocional	Dirección y nombre de los medios promocionales	Periodicidad de la promoción			
a. Página WEB <input checked="" type="checkbox"/>	URL: https://www.csevallos.gob.ec/				
b. Red Social <input type="checkbox"/>	Nombre:				
c. Revistas Especializadas <input type="checkbox"/>	Nombre:				
d. Material POP <input type="checkbox"/>	Nombre:				
e. Oficina de Información Turística <input type="checkbox"/>	Nombre:				
f. Medios de comunicación (radio, tv, prensa) <input type="checkbox"/>	Nombre:				
g. Asistencia a ferias turísticas <input type="checkbox"/>	Nombre:				
h. Otro <input type="checkbox"/>	Nombre:				
Observaciones:					
10.2. El atractivo forma parte de una oferta establecida (paquete turístico) SI <input type="checkbox"/> NO <input checked="" type="checkbox"/> Especifique:					
Observaciones:					
11. REGISTRO DE VISITANTES Y AFLUENCIA (M) SI <input type="checkbox"/> NO <input type="checkbox"/> S/I <input type="checkbox"/>					
11.1. Frecuencia de visita según datos estadísticos <input type="checkbox"/>					
a. ¿Posee un sistema de registro de visitantes? SI <input type="checkbox"/> NO <input type="checkbox"/> Tipo: Digital <input type="checkbox"/> Papel <input type="checkbox"/> Años de registro					
b. ¿Se genera reporte de estadísticas de visita al atractivo? SI <input type="checkbox"/> NO <input type="checkbox"/> Frecuencia de los reportes:					
c. Temporalidad de visita al atractivo					
Alla (meses) <input type="checkbox"/>	Especifique	Numero de visitantes			
Baja (meses) <input type="checkbox"/>					
d. Llegada de turistas					
<input type="checkbox"/> Turista nacional	Llegadas mensuales	Total anual	<input type="checkbox"/> Turista extranjero	Llegadas mensuales	Total Anual
Ciudades de origen			Países de origen		
Observaciones:					
11.2. Frecuencia de visita según informantes clave <input type="checkbox"/>					
Nombre del Informante Clave:			Contactos: (+593)		
Demanda según días de visita <input type="checkbox"/>			Demanda según frecuencia de visita <input type="checkbox"/>		
Lunes a viernes	Fines de semana	Días feriados	Permanente <input type="checkbox"/>	Estacional <input type="checkbox"/>	Esporádica <input type="checkbox"/> Inexistente <input type="checkbox"/>
Observaciones:					



12. RECURSO HUMANO						SI	NO	SI
a. Número de personas a cargo de la administración y operación del atractivo			d. Número de personas especializadas en turismo					
e. Número de personas con nivel de instrucción (M):		f. Número de personas capacitadas por temática (M)		g. Número de personas que manejan algún de idiomas (M)				
Primaria	Secundaria	Primeros Auxilios	Hospitalidad	Inglés	Alemán			
Tercer Nivel	Cuarto Nivel	Atención al Cliente	Guanza	Francés	Italiano			
Otro		Sensibilización de discapacidades	Otro	Chino	Otro			
Observaciones:								
13. DESCRIPCIÓN DEL ATRACTIVO (500 caracteres)								
<p>EL MONUMENTO FUE CONSTRUIDO A BASE DE PIEDRA CALCAREA, POR DEBAJO PRESENTA UNA BASE DE PIEDRA. ESTESE ENCUENTRA UBICADO EN EL PARQUE DE LA MADRE, REPRESENTANDO ASI A LA MADRE CEVALLENCE EN SUS BRAZOS SOSTIENE A UN BEBE AMANTÁNDOLO Y JUNTO A ELLA LA CANASTA DE FRUTAS QUE REPRESENTA LA RIQUEZA FRUTAL QUE POSEE CEVALLOS ADEMÁS VISTE EL TRAJE TÍPICO DEL CANTÓN.</p>								
14. ANEXOS								
a. Archivo Fotográfico (dos) (HD)								
Fuente: CÁCERES LORENA, 2018								
c. Ubicación gráfica del Atractivo								
Fuente: https://www.google.com/maps/@0.9351164,-80.747045,15z								
FIRMAS DE RESPONSABILIDAD (Obligatorio)								
ELABORADO POR:			VALIDADO POR:			APROBADO POR:		
Apellido y Nombre	CÁCERES LORENA		Apellido y Nombre	GUEVARA KASSANDRA		Apellido y Nombre	CHÁVEZ CARLOS	
Institución	ESPOCH		Institución	GADM CEVALLOS		Institución	ESPOCH	
Cargo	TESISTA		Cargo	TÉCNICA		Cargo	PROFESOR	
Correo Electrónico	lrenitacaceres2594@gmail.com		Correo Electrónico	krass94@hotmail.com		Correo Electrónico	calatech@gmail.com	
Teléfono	0984957759		Teléfono	0983929633		Teléfono	0990550072	
Firma			Firma			Firma		
Fecha	8/28/2018		Fecha	9/28/2018		Fecha	9/28/2018	

MINTUR 2017

Nota: GAD Cevallos, 2015.
Elaborado por: Saira Cáceres.

I. MONUMENTO EL FERROVIARIO

Tabla 95. Monumento el ferroviario.



FICHA PARA EL LEVANTAMIENTO Y JERARQUIZACIÓN DE ATRACTIVOS TURÍSTICOS																							
Código del atractivo:	1	8	0	3	5	0	M	C	0	1	0	7	0	1	0	0	6						
	Provincia	Cantón		Parroquia		Categoría		Tipo		Subtipo		Jerarquía		Atractivo									
1. DATOS GENERALES																							
1.1 Nombre del Atractivo Turístico																							
MONUMENTO EL FERROVIARIO																							
1.2 Categoría				1.3 Tipo				1.4 Subtipo															
MANIFESTACIONES CULTURALES				ARQUITECTURA				MONUMENTOS															
2. UBICACIÓN DEL ATRACTIVO																							
2.1 Provincia				2.2 Cantón				2.3 Parroquia															
TUNGURAHUA				CEVALLOS				CEVALLOS.															
2.4 Barrio, Sector o Comuna				2.5 Calle Principal		2.6 Número		2.7 Transversal															
BARRIO 29 DE ABRIL				ORIENTE		S/N		POLICARPA TINAJERO															
2.8 Latitud (grados decimales)				2.9 Longitud (grados decimales)				Click		2.10 Altura (msnm)													
-1.356001				-78.614578						2.903													
2.11 Información del administrador																							
a. Tipo de Administrador:							b. Nombre de la Institución:																
c. Nombre del Administrador:							d. Cargo que ocupa:																
e. Teléfono / Celular:							f. Correo Electrónico:																
Observaciones:																							
3. CARACTERÍSTICAS DEL ATRACTIVO																							
3.1 Características climatológicas <input type="checkbox"/>																							
a. Clima: ECUATORIAL MESOTÉRMICO				b. Temperatura(°C): 14° C				c. Precipitación Pluviométrica (mm): 400 a 500															
3.2 Línea de producto al que pertenece el atractivo (U) <input type="checkbox"/>																							
a. Cultura <input type="checkbox"/>				b. Naturaleza <input type="checkbox"/>				c. Aventura <input type="checkbox"/>															
3.3 Escenario donde se localiza el atractivo turístico <input type="checkbox"/>																							
a. Prístino <input type="checkbox"/>				b. Primitivo <input type="checkbox"/>				c. Rústico Natural <input type="checkbox"/>				d. Rural <input type="checkbox"/>		e. Urbano <input type="checkbox"/>									
3.4 Ingreso al atractivo (U) <input type="checkbox"/>																							
a. Tipo de Ingreso		b. Horario de Atención				c. Atención																	
		Ingreso		Salida		Todos los días		Fines de semana y feriados		Solo días hábiles		Otro		Especificar									
Libre <input type="checkbox"/>		12:00		12:00		<input type="checkbox"/>		<input type="checkbox"/>		<input type="checkbox"/>		<input type="checkbox"/>											
Restringido <input type="checkbox"/>						<input type="checkbox"/>		<input type="checkbox"/>		<input type="checkbox"/>		<input type="checkbox"/>											
Pagado <input type="checkbox"/>						<input type="checkbox"/>		<input type="checkbox"/>		<input type="checkbox"/>		<input type="checkbox"/>											
d. Maneja un sistema de reservas: <input type="checkbox"/>				f. Forma de Pago:		Efectivo <input type="checkbox"/>		Dinero Electrónico <input type="checkbox"/>		Depósito Bancario <input type="checkbox"/>		Tarjeta de Débito <input type="checkbox"/>											
e. Precio:		Desde		Hasta		Tarjeta de Crédito <input type="checkbox"/>		Transferencia Bancaria <input type="checkbox"/>		Cheque <input type="checkbox"/>													
g. Meses recomendables de visita:																							
Observaciones:																							
4. ACCESIBILIDAD Y CONECTIVIDAD AL ATRACTIVO																							
a. Nombre de la ciudad o poblado más cercano (Que presente condiciones mínimas de servicios):												SI <input type="checkbox"/>		NO <input type="checkbox"/>		SI <input type="checkbox"/>		NO <input type="checkbox"/>					
b. Distancia desde la ciudad o poblado más cercano:												2 km		c. Tiempo estimado de desplazamiento en auto:		0.05 h/min		d. Coordenadas (grados decimales):		Lat.: -1.356844		Long.: -78.615939	
Observaciones:																							
4.2 Vías de Acceso (M) <input type="checkbox"/>																							
Tipo de vía		Coordenada de inicio		Coordenada de fin		Distancia (km)		Tipo de material		Estado													



FICHA PARA EL LEVANTAMIENTO Y JERARQUIZACIÓN DE ATRACTIVOS TURÍSTICOS																				
Código del atractivo:	1	8	0	3	5	0	M	C	0	1	0	7	0	1	0	0	6			
	Provincia	Cantón		Parroquia		Categoría		Tipo		Subtipo		Jerarquía		Atractivo						
1. DATOS GENERALES																				
1.1 Nombre del Atractivo Turístico																				
MONUMENTO EL FERROVIARIO																				
1.2 Categoría						1.3 Tipo						1.4 Subtipo								
MANIFESTACIONES CULTURALES						ARQUITECTURA						MONUMENTOS								
2. UBICACIÓN DEL ATRACTIVO																				
2.1 Provincia						2.2 Cantón						2.3 Parroquia								
TUNGURAHUA						CEVALLOS						CEVALLOS								
2.4 Barrio, Sector o Comuna						2.5 Calle Principal			2.6 Número			2.7 Transversal								
BARRIO 29 DE ABRIL						ORIENTE			S/N			POLICARPA TINAJERO								
2.8 Latitud (grados decimales)						2.9 Longitud (grados decimales)						2.10 Altura (msnm)								
-1.356001						-78.614578						2.903								
2.11 Información del administrador																				
a. Tipo de Administrador:									b. Nombre de la Institución:											
c. Nombre del Administrador:									d. Cargo que ocupa:											
e. Teléfono / Celular:									f. Correo Electrónico:											
Observaciones:																				
3. CARACTERÍSTICAS DEL ATRACTIVO																				
3.1 Características climatológicas <input type="checkbox"/>																				
a. Clima: ECUATORIAL MESOTÉRMICO						b. Temperatura(°C): 14° C			c. Precipitación Pluviométrica (mm): 400 a 500											
3.2 Línea de producto al que pertenece el atractivo (U) <input type="checkbox"/>																				
a. Cultura <input type="checkbox"/>						b. Naturaleza <input type="checkbox"/>			c. Aventura <input type="checkbox"/>											
3.3 Escenario donde se localiza el atractivo turístico <input type="checkbox"/>																				
a. Prístino <input type="checkbox"/>			b. Primitivo <input type="checkbox"/>			c. Rústico Natural <input type="checkbox"/>			d. Rural <input type="checkbox"/>			e. Urbano <input type="checkbox"/>								
3.4 Ingreso al atractivo (U) <input type="checkbox"/>																				
a. Tipo de Ingreso			b. Horario de Atención						c. Atención											
			Ingreso		Salida		Todos los días		Fines de semana y feriados			Solo días hábiles			Otro			Especificar		
Libre <input checked="" type="checkbox"/>			12:00		12:00		<input checked="" type="checkbox"/>		<input type="checkbox"/>			<input type="checkbox"/>			<input type="checkbox"/>					
Restringido <input type="checkbox"/>							<input type="checkbox"/>		<input type="checkbox"/>			<input type="checkbox"/>			<input type="checkbox"/>					
Pagado <input type="checkbox"/>							<input type="checkbox"/>		<input type="checkbox"/>			<input type="checkbox"/>			<input type="checkbox"/>					
d. Maneja un sistema de reservas: <input type="checkbox"/>						f. Forma de Pago:			Efectivo <input type="checkbox"/>			Dinero Electrónico <input type="checkbox"/>			Depósito Bancario <input type="checkbox"/>			Tarjeta de Débito <input type="checkbox"/>		
e. Precio: Desde			Hasta						Tarjeta de Crédito <input type="checkbox"/>			Transferencia Bancaria <input type="checkbox"/>			Cheque <input type="checkbox"/>					
g. Meses recomendables de visita:																				
Observaciones:																				
4. ACCESIBILIDAD Y CONECTIVIDAD AL ATRACTIVO SI <input type="checkbox"/> NO <input type="checkbox"/> S/I <input type="checkbox"/>																				
a. Nombre de la ciudad o poblado más cercano (Que presente condiciones mínimas de servicios):												SAN PEDRO								
b. Distancia desde la ciudad o poblado más cercano:			2 km		c. Tiempo estimado de desplazamiento en auto: 0:05 h/min			d. Coordenadas (grados decimales): Lat.: -1.356844 Long.: -78.615939												
Observaciones:																				
4.2 Vías de Acceso (M) <input type="checkbox"/>																				
Tipo de vía		Coordenada de inicio			Coordenada de fin			Distancia (km)			Tipo de material			Estado						



Hotel	<input type="checkbox"/>				Hotel	<input checked="" type="checkbox"/>	2	60	160
Hostal	<input type="checkbox"/>				Hostal	<input checked="" type="checkbox"/>	2	36	79
Hostería	<input type="checkbox"/>				Hostería	<input checked="" type="checkbox"/>	1	7	21
Hacienda Turística	<input type="checkbox"/>				Hacienda Turística	<input type="checkbox"/>			
Lodge	<input type="checkbox"/>				Lodge	<input type="checkbox"/>			
Resort	<input type="checkbox"/>				Resort	<input type="checkbox"/>			
Refugio	<input type="checkbox"/>				Refugio	<input type="checkbox"/>			
Campamento Turístico	<input type="checkbox"/>				Campamento Turístico	<input type="checkbox"/>			
Casa de Huéspedes	<input type="checkbox"/>				Casa de Huéspedes	<input type="checkbox"/>			
Observaciones:					Observaciones:				
Alimentos y bebidas	<input type="checkbox"/>	Establecimientos registrados	Número de Mesas	Número de Plazas	Alimentos y bebidas	<input checked="" type="checkbox"/>	Establecimientos registrados	Número de Mesas	Número de Plazas
Restaurantes	<input type="checkbox"/>				Restaurantes	<input checked="" type="checkbox"/>	30	150	1,005
Cafeterías	<input type="checkbox"/>				Cafeterías	<input checked="" type="checkbox"/>	15	100	400
Bares	<input type="checkbox"/>				Bares	<input checked="" type="checkbox"/>	1	3	60
Fuentes de soda	<input type="checkbox"/>				Fuentes de soda	<input checked="" type="checkbox"/>	4	7	50
Observaciones:					Observaciones:				
Agencias de Viaje	<input type="checkbox"/>	Establecimientos registrados			Agencias de Viaje	<input type="checkbox"/>	Establecimientos registrados		
Mayoristas	<input type="checkbox"/>				Mayoristas	<input type="checkbox"/>			
Internacionales	<input type="checkbox"/>				Internacionales	<input type="checkbox"/>			
Operadoras	<input type="checkbox"/>				Operadoras	<input type="checkbox"/>			
Observaciones:					Observaciones:				
Guia	Local	Nacional	Nacional Especializado	Cultura	Guia	Local	Nacional	Nacional Especializado	Cultura
<input type="checkbox"/>				Aventura	<input checked="" type="checkbox"/>				Aventura
Observaciones:					Observaciones:				
5.2 Facilidades en el entorno al atractivo <input checked="" type="checkbox"/>									
Categoría (M)	Tipo (M)	Cantidad	Coordenadas	Administrador	Accesibilidad universal	Estado (U)			
						B	R	M	
a. De apoyo a la gestión turística	Punto de Información	<input type="checkbox"/>				<input type="checkbox"/>	<input type="checkbox"/>	<input type="checkbox"/>	
	I-Tur	<input type="checkbox"/>				<input type="checkbox"/>	<input type="checkbox"/>	<input type="checkbox"/>	
	Centro de Interpretación	<input type="checkbox"/>				<input type="checkbox"/>	<input type="checkbox"/>	<input type="checkbox"/>	
	Centro de recepción de visitantes	<input type="checkbox"/>	1		TÉCNICA DE TURISMO	<input checked="" type="checkbox"/>	<input type="checkbox"/>	<input type="checkbox"/>	
b. De observación y vigilancia	Garitas de guardiana	<input type="checkbox"/>				<input type="checkbox"/>	<input type="checkbox"/>	<input type="checkbox"/>	
	Miradores	<input type="checkbox"/>				<input type="checkbox"/>	<input type="checkbox"/>	<input type="checkbox"/>	
	Torres de avistamiento de aves	<input type="checkbox"/>				<input type="checkbox"/>	<input type="checkbox"/>	<input type="checkbox"/>	
c. De recorrido y descanso	Torres de vigilancia para salvavidas	<input type="checkbox"/>				<input type="checkbox"/>	<input type="checkbox"/>	<input type="checkbox"/>	
	Senderos	<input type="checkbox"/>				<input type="checkbox"/>	<input type="checkbox"/>	<input type="checkbox"/>	
	Estaciones de sombra y descanso	<input type="checkbox"/>				<input type="checkbox"/>	<input type="checkbox"/>	<input type="checkbox"/>	
	Áreas de acampar	<input type="checkbox"/>				<input type="checkbox"/>	<input type="checkbox"/>	<input type="checkbox"/>	
d. De servicio	Refugio de alta montaña	<input type="checkbox"/>				<input type="checkbox"/>	<input type="checkbox"/>	<input type="checkbox"/>	
	Baterías sanitarias	<input type="checkbox"/>				<input type="checkbox"/>	<input type="checkbox"/>	<input type="checkbox"/>	
e. Otros	Estacionamientos	<input type="checkbox"/>				<input type="checkbox"/>	<input type="checkbox"/>	<input type="checkbox"/>	
		<input type="checkbox"/>				<input type="checkbox"/>	<input type="checkbox"/>	<input type="checkbox"/>	



Observaciones:					
5.3 Complementarios a la actividad turística (M) <input type="checkbox"/>					
a. En el Atractivo <input type="checkbox"/>		b. En la ciudad o poblado cercano <input checked="" type="checkbox"/>			
Alquiler y venta de equipo especializado <input type="checkbox"/>	Venta de artesanías y merchandising <input type="checkbox"/>	Alquiler y venta de equipo especializado <input type="checkbox"/>	Venta de artesanías y merchandising <input checked="" type="checkbox"/>		
Casa de cambio <input type="checkbox"/>	Cajero automático <input type="checkbox"/>	Otro <input type="checkbox"/>	Casa de cambio <input type="checkbox"/>	Cajero automático <input type="checkbox"/>	Otro <input type="checkbox"/>
Especifique:		Especifique:			
Observaciones:					
6. ESTADO DE CONSERVACIÓN E INTEGRACIÓN ATRACTIVO / ENTORNO SI <input checked="" type="checkbox"/> NO <input type="checkbox"/> SI/ <input type="checkbox"/>					
6.1 Atractivo (U) <input checked="" type="checkbox"/>					
a. Conservado <input checked="" type="checkbox"/>	b. Alterado <input type="checkbox"/>	c. En proceso de deterioro <input type="checkbox"/>	d. Deteriorado <input type="checkbox"/>		
Observaciones:					
6.1.1 Factores de alteración y deterioro (M)					
6.1.1.1 Naturales (M)		6.1.1.2 Antrópicos / Antropogénicos (M)			
a. Erosión <input type="checkbox"/>	a. Actividades agrícolas y ganaderas <input type="checkbox"/>	b. Actividades forestales <input type="checkbox"/>	c. Actividades extractivas / minería <input type="checkbox"/>		
b. Humedad <input type="checkbox"/>	d. Actividades industriales <input type="checkbox"/>	e. Negligencia / abandono <input type="checkbox"/>	f. Huaquearías <input type="checkbox"/>		
c. Desastres naturales <input type="checkbox"/>	g. Conflicto de tenencia <input type="checkbox"/>	h. Condiciones de uso y exposición <input type="checkbox"/>	i. Falta de mantenimiento <input type="checkbox"/>		
d. Flora-Fauna <input type="checkbox"/>	j. Contaminación del ambiente <input checked="" type="checkbox"/>	k. Generación de residuos <input checked="" type="checkbox"/>	l. Expansión urbana <input type="checkbox"/>		
e. Clima <input checked="" type="checkbox"/>	m. Conflicto político / social <input type="checkbox"/>	n. Desarrollo industrial / comercial <input type="checkbox"/>	o. Vandalismo <input type="checkbox"/>		
Otro <input type="checkbox"/>	Especifique:				
Observaciones:					
6.2 Entorno (U) <input type="checkbox"/>					
a. Conservado <input checked="" type="checkbox"/>	b. Alterado <input type="checkbox"/>	c. En proceso de deterioro <input type="checkbox"/>	d. Deteriorado <input type="checkbox"/>		
Observaciones:					
6.2.1 Factores de alteración y deterioro (M)					
6.2.1.1 Naturales (M)		6.2.1.2 Antrópicos / Antropogénicos (M)			
a. Erosión <input type="checkbox"/>	a. Actividades agrícolas y ganaderas <input type="checkbox"/>	b. Actividades forestales <input type="checkbox"/>	c. Actividades extractivas / minería <input type="checkbox"/>		
b. Humedad <input type="checkbox"/>	d. Actividades industriales <input type="checkbox"/>	e. Negligencia / abandono <input type="checkbox"/>	f. Huaquearías <input type="checkbox"/>		
c. Desastres naturales <input type="checkbox"/>	g. Conflicto de tenencia <input type="checkbox"/>	h. Condiciones de uso y exposición <input type="checkbox"/>	i. Falta de mantenimiento <input type="checkbox"/>		
d. Flora-Fauna <input type="checkbox"/>	j. Contaminación del ambiente <input type="checkbox"/>	k. Generación de residuos <input checked="" type="checkbox"/>	l. Expansión urbana <input type="checkbox"/>		
e. Clima <input checked="" type="checkbox"/>	m. Conflicto político / social <input type="checkbox"/>	n. Desarrollo industrial / comercial <input type="checkbox"/>	o. Vandalismo <input type="checkbox"/>		
Otro <input type="checkbox"/>	Especifique:				
Observaciones:					
6.3. Declaratoria del espacio turístico asociado al atractivo <input type="checkbox"/>					
a. Declarante:	b. Denominación:	b. Fecha de declaración:	c. Alcance:		
Observaciones:					
7. HIGIENE Y SEGURIDAD TURÍSTICA SI <input checked="" type="checkbox"/> NO <input type="checkbox"/> SI/ <input type="checkbox"/>					
7.1 Servicios Básicos <input checked="" type="checkbox"/>					
a. En el atractivo <input type="checkbox"/>		b. En la ciudad o poblado mas cercano <input checked="" type="checkbox"/>			
Agua: <input checked="" type="checkbox"/>	Potable	Agua: <input checked="" type="checkbox"/>	Potable		
Especifique:		Especifique:			
Energía eléctrica: <input checked="" type="checkbox"/>	Red eléctrica de servicio público	Energía eléctrica: <input checked="" type="checkbox"/>	Red eléctrica de servicio público		
Especifique:		Especifique:			
Saneamiento: <input checked="" type="checkbox"/>	Red pública	Saneamiento: <input checked="" type="checkbox"/>	Red pública		



Especifique:		Especifique:						
Disposición de desechos <input checked="" type="checkbox"/> <u>Carro Recolector</u>		Disposición de desechos <input checked="" type="checkbox"/> <u>Carro Recolector</u>						
Especifique:		Especifique:						
Observaciones:								
7.2 Señalética en el atractivo <input checked="" type="checkbox"/>								
7.2.1 Ambiente	7.2.2 Tipo	7.2.3. Materialidad				7.2.4. Estado		
		a. Madera	b. Aluminio	c. Otro	Especifique	B	R	M
En áreas urbanas <input checked="" type="checkbox"/>	Pictograma de atractivos naturales					<input type="checkbox"/>	<input type="checkbox"/>	<input type="checkbox"/>
	Pictograma de atractivos culturales					<input type="checkbox"/>	<input type="checkbox"/>	<input type="checkbox"/>
	Pictograma de actividades turísticas					<input type="checkbox"/>	<input type="checkbox"/>	<input type="checkbox"/>
	Pictograma de servicios de apoyo					<input type="checkbox"/>	<input type="checkbox"/>	<input type="checkbox"/>
	Pictogramas de restricción					<input type="checkbox"/>	<input type="checkbox"/>	<input type="checkbox"/>
	Tótems de atractivos turísticos					<input type="checkbox"/>	<input type="checkbox"/>	<input type="checkbox"/>
	Tótems de sitio		X			<input type="checkbox"/>	<input checked="" type="checkbox"/>	<input type="checkbox"/>
Tótems direccionales					<input type="checkbox"/>	<input type="checkbox"/>	<input type="checkbox"/>	
En áreas naturales <input checked="" type="checkbox"/>	Pictograma de atractivos naturales					<input type="checkbox"/>	<input type="checkbox"/>	<input type="checkbox"/>
	Pictograma de atractivos culturales					<input type="checkbox"/>	<input type="checkbox"/>	<input type="checkbox"/>
	Pictograma de actividades turísticas					<input type="checkbox"/>	<input type="checkbox"/>	<input type="checkbox"/>
	Pictograma de servicios de apoyo					<input type="checkbox"/>	<input type="checkbox"/>	<input type="checkbox"/>
	Pictogramas de restricción					<input type="checkbox"/>	<input type="checkbox"/>	<input type="checkbox"/>
	Señales turísticas de aproximación					<input type="checkbox"/>	<input type="checkbox"/>	<input type="checkbox"/>
	Paneles de direccionamiento hacia atractivos					<input type="checkbox"/>	<input type="checkbox"/>	<input type="checkbox"/>
	Panel informativo de atractivos					<input type="checkbox"/>	<input type="checkbox"/>	<input type="checkbox"/>
	Panel informativo de direccionamiento hacia atractivos, servicios y actividades					<input type="checkbox"/>	<input type="checkbox"/>	<input type="checkbox"/>
	Mesas interpretativas					<input type="checkbox"/>	<input type="checkbox"/>	<input type="checkbox"/>
Tótem de sitio					<input type="checkbox"/>	<input type="checkbox"/>	<input type="checkbox"/>	
Tótem de direccionamiento					<input type="checkbox"/>	<input type="checkbox"/>	<input type="checkbox"/>	
Letreros informativos <input checked="" type="checkbox"/>	De información botánica					<input type="checkbox"/>	<input type="checkbox"/>	<input type="checkbox"/>
	Normativos de conciliación					<input type="checkbox"/>	<input type="checkbox"/>	<input type="checkbox"/>
Señalética interna de seguridad <input checked="" type="checkbox"/>	Protección de los elementos del atractivo					<input type="checkbox"/>	<input type="checkbox"/>	<input type="checkbox"/>
Otros <input checked="" type="checkbox"/>								
Observaciones:								
7.3 Salud (más cercano) (M) <input checked="" type="checkbox"/>								
a. En el atractivo <input checked="" type="checkbox"/>		b. En la ciudad o poblado más cercano <input checked="" type="checkbox"/>						
Hospital o Clínica <input checked="" type="checkbox"/>	Cantidad	Hospital o Clínica <input checked="" type="checkbox"/>	Cantidad					
Puesto / Centro de salud <input checked="" type="checkbox"/>		Puesto / Centro de salud <input checked="" type="checkbox"/>						
Dispensario médico <input checked="" type="checkbox"/>		Dispensario médico <input checked="" type="checkbox"/>						
Botiquín de primeros auxilios <input checked="" type="checkbox"/>		Botiquín de primeros auxilios <input checked="" type="checkbox"/>						
Otros <input checked="" type="checkbox"/>		Otros <input checked="" type="checkbox"/>						
Observaciones:								
7.4 Seguridad (M) <input checked="" type="checkbox"/>								
a. Privada <input checked="" type="checkbox"/>								



c. Policía metropolitana / Municipal <input type="checkbox"/>		Ded		
d. Otra <input type="checkbox"/>				
Observaciones:				
7.5 Servicio de comunicación de uso público (M) <input type="checkbox"/>				
a. En el atractivo <input type="checkbox"/>			b. En la ciudad o poblado mas cercano <input type="checkbox"/>	
Conexión a internet (M) <input type="checkbox"/>			Conexión a internet (M) <input type="checkbox"/>	
Telefonía (M) <input type="checkbox"/>	Linea telefónica <input type="checkbox"/> Fibra óptica <input type="checkbox"/>		Telefonía (M) <input type="checkbox"/>	Linea telefónica <input type="checkbox"/> Fibra óptica <input type="checkbox"/>
Fija <input type="checkbox"/>	Satélite <input type="checkbox"/>	Redes inalámbricas <input type="checkbox"/>	Móvil <input type="checkbox"/>	Satélite <input type="checkbox"/> Redes inalámbricas <input type="checkbox"/>
Móvil <input type="checkbox"/>	Telefonía móvil <input type="checkbox"/>		Satélite <input type="checkbox"/>	Telefonía móvil <input type="checkbox"/>
Satélite <input type="checkbox"/>				
Observaciones:				
Radio portátil (U) <input type="checkbox"/>				
De uso exclusivo para el visitante <input type="checkbox"/>		De uso exclusivo para comunicación interna <input type="checkbox"/>		De uso exclusivo en caso de emergencia <input type="checkbox"/>
Observaciones:				
7.6 Multiamenazas (M) <input type="checkbox"/>				
Deslaves <input type="checkbox"/>		Sismos <input type="checkbox"/>		Erupciones volcánicas <input type="checkbox"/> Incendios forestales <input type="checkbox"/>
Seguía <input type="checkbox"/>		Inundaciones <input type="checkbox"/>		Agujeros <input type="checkbox"/> Tsunami <input type="checkbox"/>
¿Existe un plan de contingencia en caso de catástrofes? <input type="checkbox"/>		Institución que elaboró el documento:		Nombre del documento: Año elaboración: de
Observaciones:				
8. POLÍTICAS Y REGULACIONES <input type="checkbox"/>				
			SI <input type="checkbox"/>	NO <input type="checkbox"/> S/I <input type="checkbox"/>
a. ¿El GAD cuenta con el Plan de Desarrollo Turístico Territorial?		SI <input type="checkbox"/> NO <input type="checkbox"/>	Año de elaboración: 2016	
b. ¿El atractivo se encuentra dentro de la planificación turística territorial (GAD 'S)?		SI <input type="checkbox"/> NO <input type="checkbox"/>	Especifique:	
c. ¿Existen normativas que se apliquen para el desarrollo de la actividad turística en el atractivo?		SI <input type="checkbox"/> NO <input type="checkbox"/>	Especifique:	
d. ¿Existen ordenanzas que se apliquen para el desarrollo de la actividad turística en el atractivo?		SI <input type="checkbox"/> NO <input type="checkbox"/>	Especifique:	
Observaciones:				
9. ACTIVIDADES QUE SE PRACTICAN (U) <input type="checkbox"/>				
			SI <input type="checkbox"/>	NO <input type="checkbox"/> S/I <input type="checkbox"/>
9.1 ATRACTIVOS NATURALES (M) <input type="checkbox"/>				
9.1.1 En el Agua (M) <input type="checkbox"/>				
a. Buceo <input type="checkbox"/>	b. Kayak de mar <input type="checkbox"/>	c. Kayak lacustre <input type="checkbox"/>	d. Kayak de Río <input type="checkbox"/>	e. Surf <input type="checkbox"/>
f. Kite surf <input type="checkbox"/>	g. Rafting <input type="checkbox"/>	h. Snorkel <input type="checkbox"/>	i. Tubing <input type="checkbox"/>	j. Regata <input type="checkbox"/>
k. Paseo en panga <input type="checkbox"/>	l. Paseo en bote <input type="checkbox"/>	m. Paseo en lancha <input type="checkbox"/>	n. Paseo en moto acuática <input type="checkbox"/>	o. Parasailing <input type="checkbox"/>
p. Esquí acuático <input type="checkbox"/>	q. Banana flotante <input type="checkbox"/>	r. Boya <input type="checkbox"/>	s. Pesa deportiva <input type="checkbox"/>	Otro <input type="checkbox"/>
Observaciones:				
9.1.2 En el Aire (M) <input type="checkbox"/>				
a. Alas Delta <input type="checkbox"/>	b. Canopy <input type="checkbox"/>	c. Parapente <input type="checkbox"/>	d Otro <input type="checkbox"/>	
Observaciones:				
9.1.3 En Superficie Terrestre (M) <input type="checkbox"/>				
a. Montañismo <input type="checkbox"/>	b. Escalada <input type="checkbox"/>	c. Senderismo <input type="checkbox"/>	d. Cicloturismo <input type="checkbox"/>	e. Canyoning <input type="checkbox"/>
f. Exploración de cuevas <input type="checkbox"/>	g. Actividades Recreativas <input type="checkbox"/>	h. Cabalgata <input type="checkbox"/>	i. Caminata <input type="checkbox"/>	j. Camping <input type="checkbox"/>
k. Pícnic <input type="checkbox"/>	l. Observación de flora y fauna <input type="checkbox"/>	m. Observación de astros <input type="checkbox"/>	n. Otro <input type="checkbox"/>	
Observaciones:				



9.2.1 Tangibles e intangibles <input type="checkbox"/>					
a. Recorridos guiados <input type="checkbox"/>	b. Recorrido autoguiados <input checked="" type="checkbox"/>	c. Visita a talleres artísticos <input type="checkbox"/>			
h. Participación en talleres artísticos <input type="checkbox"/>	d. Visita a talleres artesanales <input type="checkbox"/>	i. Participación en talleres artesanales <input checked="" type="checkbox"/>			
e. Exposiciones temáticas permanentes, temporales y eventuales <input type="checkbox"/>	f. Exhibición de piezas, muestras, obras, etc., originales <input type="checkbox"/>	l. Actividades vivenciales y/o lúdicas <input type="checkbox"/>			
g. Presentaciones o representaciones en vivo <input type="checkbox"/>	h. Muestras audiovisuales <input type="checkbox"/>	g. Fotografía <input checked="" type="checkbox"/>			
j. Degustación de platos tradicionales <input type="checkbox"/>	l. Participación de la celebración <input type="checkbox"/>	m. Compra de artesanías <input type="checkbox"/>			
n. Convivencia <input type="checkbox"/>	o. Medicina ancestral <input type="checkbox"/>	Otro <input type="checkbox"/>			
Observaciones:					
10. PROMOCIÓN Y COMERCIALIZACIÓN DEL ATRACTIVO SI <input type="checkbox"/> NO <input type="checkbox"/> S/I <input type="checkbox"/>					
10.1. Medios de Promoción del Atractivo (M)					
¿Existe un plan de promoción turística cantonal? SI <input type="checkbox"/> NO <input type="checkbox"/> Especifique:					
¿El Atractivo se encuentra incluido en el plan de promoción turístico cantonal? SI <input type="checkbox"/> NO <input type="checkbox"/>					
Medio Promocional	Dirección y nombre de los medios promocionales	Periodicidad de la promoción			
a. Página WEB <input checked="" type="checkbox"/>	URL: https://www.cevallos.gob.ec/				
b. Red Social <input type="checkbox"/>	Nombre:				
c. Revistas Especializadas <input type="checkbox"/>	Nombre:				
d. Material POP <input type="checkbox"/>	Nombre:				
e. Oficina de Información Turística <input type="checkbox"/>	Nombre:				
f. Medios de comunicación (radio, tv, prensa) <input type="checkbox"/>	Nombre:				
g. Asistencia a ferias turísticas <input type="checkbox"/>	Nombre:				
h. Otro <input type="checkbox"/>	Nombre:				
Observaciones:					
10.2. El atractivo forma parte de una oferta establecida (paquete turístico) SI <input type="checkbox"/> NO <input type="checkbox"/> Especifique:					
Observaciones:					
11. REGISTRO DE VISITANTES Y AFLUENCIA (M) SI <input type="checkbox"/> NO <input type="checkbox"/> S/I <input type="checkbox"/>					
11.1. Frecuencia de visita según datos estadísticos <input type="checkbox"/>					
a. ¿Posee un sistema de registro de visitantes? SI <input type="checkbox"/> NO <input type="checkbox"/> Tipo: Digital <input type="checkbox"/> Papel <input type="checkbox"/> Años de registro					
b. ¿Se genera reporte de estadísticas de visita al atractivo? SI <input type="checkbox"/> NO <input type="checkbox"/> Frecuencia de los reportes:					
c. Temporalidad de visita al atractivo					
Alla (meses) <input type="checkbox"/>	Especifique	Numero de visitantes			
Baja (meses) <input type="checkbox"/>					
d. Llegada de turistas					
<input type="checkbox"/> Turista nacional	Llegadas mensuales	Total anual	<input type="checkbox"/> Turista extranjero	Llegadas mensuales	Total Anual
Ciudades de origen			Países de origen		
Observaciones:					
11.2. Frecuencia de visita según informantes clave <input type="checkbox"/>					
Nombre del Informante Clave:			Contactos: (+593)		
Demanda según días de visita <input type="checkbox"/>			Demanda según frecuencia de visita <input type="checkbox"/>		
Lunes a viernes	Fines de semana	Días feriados	Permanente <input type="checkbox"/>	Estacional <input type="checkbox"/>	Esporádica <input type="checkbox"/> Inexistente <input type="checkbox"/>
Observaciones:					



12. RECURSO HUMANO						SI	NO	SI
a. Número de personas a cargo de la administración y operación del atractivo			d. Número de personas especializadas en turismo					
e. Número de personas con nivel de instrucción (M):		f. Número de personas capacitadas por temática (M)		g. Número de personas que manejan algún de idiomas (M)				
Primaria	Secundaria	Primeros Auxilios	Hospitalidad	Inglés	Alemán			
Tercer Nivel	Cuarto Nivel	Atención al Cliente	Guanza	Francés	Italiano			
Otro		Sensibilización de discapacidades	Otro	Chino	Otro			
Observaciones:								
13. DESCRIPCION DEL ATRACTIVO (500 caracteres)								
14. ANEXOS								
a. Archivo Fotográfico (dos) (HD)								
Fuente: CÁCERES LORENA, 2018								
c. Ubicación gráfica del Atractivo								
Fuente: https://www.google.com/maps/search/CEVALLOS+SAN+PEDRO/@-1.3553865,-78.6171275,18z								
FIRMAS DE RESPONSABILIDAD (Obligatorio)								
ELABORADO POR:			VALIDADO POR:			APROBADO POR:		
Apellido y Nombre	CÁCERES LORENA		Apellido y Nombre	GUEVARA KASSANDRA		Apellido y Nombre	CHÁVEZ CARLOS	
Institución	ESPOCH		Institución	GADM CEVALLOS		Institución	ESPOCH	
Cargo	TESISTA		Cargo	TÉCNICA		Cargo	PROFESOR	
Correo Electrónico	lorenitacaceres2594@gmail.com		Correo Electrónico	krass94@hotmail.com		Correo Electrónico	calatech@gmail.com	
Teléfono	0984957759		Teléfono	0983929633		Teléfono	0990550072	
Firma			Firma			Firma		
Fecha	8/28/2018		Fecha	9/28/2018		Fecha	9/28/2018	

MINTUR 2017

Nota: GAD Cevallos, 2015.
Elaborado por: Saira Cáceres.

J. MONUMENTO PEDRO F. CEVALLOS

Tabla 96. Monumento Pedro F. Cevallos.



FICHA PARA EL LEVANTAMIENTO Y JERARQUIZACIÓN DE ATRACTIVOS TURÍSTICOS																							
Código del atractivo:	1	8	0	3	5	0	M	C	0	1	0	7	0	1	0	0	7						
	Provincia	Cantón			Parroquia			Categoría	Tipo	Subtipo	Jerarquía			Atractivo									
1. DATOS GENERALES																							
1.1 Nombre del Atractivo Turístico																							
MONUMENTO PEDRO F. CEVALLOS																							
1.2 Categoría				1.3 Tipo				1.4 Subtipo															
MANIFESTACIONES CULTURALES				ARQUITECTURA				MONUMENTOS															
2. UBICACIÓN DEL ATRACTIVO																							
2.1 Provincia				2.2 Cantón				2.3 Parroquia															
TUNGURAHUA				CEVALLOS				CEVALLOS.															
2.4 Barrio, Sector o Comuna				2.5 Calle Principal		2.6 Número		2.7 Transversal															
CABECERA CANTONAL				AV. 24 DE MAYO		S/N		FELIPE REAL															
2.8 Latitud (grados decimales)				2.9 Longitud (grados decimales)				Click		2.10 Altura (msnm)													
-1.354963				-78.616294						2.890													
2.11 Información del administrador																							
a. Tipo de Administrador:							b. Nombre de la Institución:																
c. Nombre del Administrador:							d. Cargo que ocupa:																
e. Teléfono / Celular:							f. Correo Electrónico:																
Observaciones:																							
3. CARACTERÍSTICAS DEL ATRACTIVO																							
3.1 Características climatológicas <input type="checkbox"/>																							
a. Clima: ECUATORIAL MESOTÉRMICO				b. Temperatura(°C): 14°C				c. Precipitación Pluviométrica (mm): 400 a 500															
3.2 Línea de producto al que pertenece el atractivo (U) <input type="checkbox"/>																							
a. Cultura <input type="checkbox"/>				b. Naturaleza <input type="checkbox"/>				c. Aventura <input type="checkbox"/>															
3.3 Escenario donde se localiza el atractivo turístico <input type="checkbox"/>																							
a. Prístino <input type="checkbox"/>				b. Primitivo <input type="checkbox"/>				c. Rústico Natural <input type="checkbox"/>				d. Rural <input type="checkbox"/>		e. Urbano <input type="checkbox"/>									
3.4 Ingreso al atractivo (U) <input type="checkbox"/>																							
a. Tipo de Ingreso		b. Horario de Atención				c. Atención																	
		Ingreso	Salida		Todos los días		Fines de semana y feriados		Solo días hábiles		Otro		Especificar										
Libre <input type="checkbox"/>		12:00	12:00		<input type="checkbox"/>		<input type="checkbox"/>		<input type="checkbox"/>		<input type="checkbox"/>												
Restringido <input type="checkbox"/>					<input type="checkbox"/>		<input type="checkbox"/>		<input type="checkbox"/>		<input type="checkbox"/>												
Pagado <input type="checkbox"/>					<input type="checkbox"/>		<input type="checkbox"/>		<input type="checkbox"/>		<input type="checkbox"/>												
d. Maneja un sistema de reservas: <input type="checkbox"/>				f. Forma de Pago:		Efectivo <input type="checkbox"/>		Dinero Electrónico <input type="checkbox"/>		Depósito Bancario <input type="checkbox"/>		Tarjeta de Débito <input type="checkbox"/>											
e. Precio:		Desde	Hasta		Tarjeta de Crédito <input type="checkbox"/>		Transferencia Bancaria <input type="checkbox"/>		Cheque <input type="checkbox"/>														
g. Meses recomendables de visita:																							
Observaciones:																							
4. ACCESIBILIDAD Y CONECTIVIDAD AL ATRACTIVO <input type="checkbox"/>																							
a. Nombre de la ciudad o poblado más cercano (Que presente condiciones mínimas de servicios):												SI <input type="checkbox"/>		NO <input type="checkbox"/>		SI <input type="checkbox"/>		NO <input type="checkbox"/>					
b. Distancia desde la ciudad o poblado más cercano:												2 km		c. Tiempo estimado de desplazamiento en auto:		0.05 h/min		d. Coordenadas (grados decimales):		Lat.: -1.356844		Long.: -78.615939	
Observaciones:																							
4.2 Vías de Acceso (M) <input type="checkbox"/>																							
Tipo de vía		Coordenada de inicio		Coordenada de fin		Distancia (km)		Tipo de material		Estado													



a. Terrestre (M) <input checked="" type="checkbox"/>	a. Primer orden <input checked="" type="checkbox"/>					ASFALTO	Buena
	b. Segundo orden <input type="checkbox"/>						
	c. Tercer orden <input type="checkbox"/>						
Observaciones:							
b. Acuático (U) <input type="checkbox"/>	Marítimo <input type="checkbox"/>	Puerto / Muelle de partida	Estado		Puerto / Muelle de Llegada	Estado	
	Lacustre <input type="checkbox"/>	Puerto / Muelle de partida			Puerto / Muelle de Llegada		
	Fluvial <input type="checkbox"/>	Puerto / Muelle de partida			Puerto / Muelle de Llegada		
Observaciones:							
c. Aéreo (U) <input type="checkbox"/>	Nacional: <input type="checkbox"/>			Internacional: <input type="checkbox"/>			
Observaciones:							
4.3 Servicio de transporte (M) <input checked="" type="checkbox"/>							
a. Bus <input checked="" type="checkbox"/>	b. Buseta <input checked="" type="checkbox"/>	c. Transporte 4x4 <input type="checkbox"/>	d. Taxi <input type="checkbox"/>	e. Moto taxi <input type="checkbox"/>	f. Teleférico <input type="checkbox"/>		
g. Lancha <input type="checkbox"/>	h. Bote <input type="checkbox"/>	i. Barco <input type="checkbox"/>	j. Canoa <input type="checkbox"/>	k. Avión <input type="checkbox"/>	l. Avioneta <input type="checkbox"/>		
m. Helicóptero <input type="checkbox"/>	n. Otro <input type="checkbox"/>	Especifique					
Observaciones:							
4.3.1 Detalle de transporte hacia el atractivo (M) <input checked="" type="checkbox"/>							
a. Nombre de la cooperativa o asociación que presta el servicio	b. Estación / terminal	c. Frecuencia				d. Detalle (Traslado origen / destino)	
		Diaria	Semanal	Mensual	Eventual		
COOP. 29 DE OCTUBRE	PARQUE CENTRAL	<input checked="" type="checkbox"/>	<input type="checkbox"/>	<input type="checkbox"/>	<input type="checkbox"/>		
		<input type="checkbox"/>	<input type="checkbox"/>	<input type="checkbox"/>	<input type="checkbox"/>		
		<input type="checkbox"/>	<input type="checkbox"/>	<input type="checkbox"/>	<input type="checkbox"/>		
		<input type="checkbox"/>	<input type="checkbox"/>	<input type="checkbox"/>	<input type="checkbox"/>		
4.4 Condiciones de accesibilidad del atractivo turístico al medio físico para personas con discapacidad (M) <input checked="" type="checkbox"/>							
General <input type="checkbox"/>	Discapacidad Física <input type="checkbox"/>	Discapacidad Visual <input type="checkbox"/>	Discapacidad Auditiva <input type="checkbox"/>	Discapacidad Intelectual o Psicosocial <input type="checkbox"/>	d. No es accesible <input type="checkbox"/>		
Observaciones:							
4.5 Señalización <input checked="" type="checkbox"/>							
a. Señalización de aproximación al atractivo <input checked="" type="checkbox"/>	Estado (U)	Buena <input type="checkbox"/>	Regular <input type="checkbox"/>	Mala <input type="checkbox"/>			
Observaciones:							
5. PLANTA TURÍSTICA / COMPLEMENTARIOS <input checked="" type="checkbox"/> SI <input checked="" type="checkbox"/> NO <input type="checkbox"/> SI/ <input type="checkbox"/>							
5.1 Planta turística (M) <input type="checkbox"/>							
a. En el Atractivo <input type="checkbox"/>				b. En la ciudad o poblado cercano <input checked="" type="checkbox"/>			
Alojamiento <input type="checkbox"/>	Establecimientos registrados	Número de Habitaciones	Número de Plazas	Alojamiento <input type="checkbox"/>	Establecimientos registrados	Número de Habitaciones	Número de Plazas



Hotel	<input type="checkbox"/>				Hotel	<input checked="" type="checkbox"/>	2	60	160	
Hostal	<input type="checkbox"/>				Hostal	<input checked="" type="checkbox"/>	2	36	79	
Hostería	<input type="checkbox"/>				Hostería	<input checked="" type="checkbox"/>	1	7	21	
Hacienda Turística	<input type="checkbox"/>				Hacienda Turística	<input type="checkbox"/>				
Lodge	<input type="checkbox"/>				Lodge	<input type="checkbox"/>				
Resort	<input type="checkbox"/>				Resort	<input type="checkbox"/>				
Refugio	<input type="checkbox"/>				Refugio	<input type="checkbox"/>				
Campamento Turístico	<input type="checkbox"/>				Campamento Turístico	<input type="checkbox"/>				
Casa de Huéspedes	<input type="checkbox"/>				Casa de Huéspedes	<input type="checkbox"/>				
Observaciones:					Observaciones:					
Alimentos y bebidas	<input type="checkbox"/>	Establecimientos registrados	Número de Mesas	Número de Plazas	Alimentos y bebidas	<input checked="" type="checkbox"/>	Establecimientos registrados	Número de Mesas	Número de Plazas	
Restaurantes	<input type="checkbox"/>				Restaurantes	<input checked="" type="checkbox"/>	30	150	1,005	
Cafeterías	<input type="checkbox"/>				Cafeterías	<input checked="" type="checkbox"/>	15	100	400	
Bares	<input type="checkbox"/>				Bares	<input checked="" type="checkbox"/>	1	3	60	
Fuentes de soda	<input type="checkbox"/>				Fuentes de soda	<input checked="" type="checkbox"/>	4	7	50	
Observaciones:					Observaciones:					
Agencias de Viaje	<input type="checkbox"/>	Establecimientos registrados			Agencias de Viaje	<input type="checkbox"/>	Establecimientos registrados			
Mayoristas	<input type="checkbox"/>				Mayoristas	<input type="checkbox"/>				
Internacionales	<input type="checkbox"/>				Internacionales	<input type="checkbox"/>				
Operadoras	<input type="checkbox"/>				Operadoras	<input type="checkbox"/>				
Observaciones:					Observaciones:					
Guia	Local	Nacional	Nacional Especializado	Cultura	Guia	Local	Nacional	Nacional Especializado	Cultura	x
<input type="checkbox"/>				Aventura	<input checked="" type="checkbox"/>	x			Aventura	
Observaciones:					Observaciones:					
5.2 Facilidades en el entorno al atractivo <input type="checkbox"/>										
Categoría (M)	Tipo (M)		Cantidad	Coordenadas	Administrador	Accesibilidad universal	Estado (U)			
							B	R	M	
a. De apoyo a la gestión turística	<input type="checkbox"/>	Punto de Información	<input type="checkbox"/>				<input type="checkbox"/>	<input type="checkbox"/>	<input type="checkbox"/>	<input type="checkbox"/>
	<input type="checkbox"/>	I-Tur	<input type="checkbox"/>				<input type="checkbox"/>	<input type="checkbox"/>	<input type="checkbox"/>	<input type="checkbox"/>
	<input type="checkbox"/>	Centro de Interpretación	<input type="checkbox"/>				<input type="checkbox"/>	<input type="checkbox"/>	<input type="checkbox"/>	<input type="checkbox"/>
	<input type="checkbox"/>	Centro de facilitación turística	<input checked="" type="checkbox"/>	1			<input checked="" type="checkbox"/>	<input checked="" type="checkbox"/>	<input type="checkbox"/>	<input type="checkbox"/>
	<input type="checkbox"/>	Centro de recepción de visitantes	<input type="checkbox"/>				<input type="checkbox"/>	<input type="checkbox"/>	<input type="checkbox"/>	<input type="checkbox"/>
b. De observación y vigilancia	<input type="checkbox"/>	Garitas de guardiana	<input type="checkbox"/>				<input type="checkbox"/>	<input type="checkbox"/>	<input type="checkbox"/>	<input type="checkbox"/>
	<input type="checkbox"/>	Miradores	<input type="checkbox"/>				<input type="checkbox"/>	<input type="checkbox"/>	<input type="checkbox"/>	<input type="checkbox"/>
	<input type="checkbox"/>	Torres de avistamiento de aves	<input type="checkbox"/>				<input type="checkbox"/>	<input type="checkbox"/>	<input type="checkbox"/>	<input type="checkbox"/>
	<input type="checkbox"/>	Torres de vigilancia para salvavidas	<input type="checkbox"/>				<input type="checkbox"/>	<input type="checkbox"/>	<input type="checkbox"/>	<input type="checkbox"/>
c. De recorrido y descanso	<input type="checkbox"/>	Senderos	<input type="checkbox"/>				<input type="checkbox"/>	<input type="checkbox"/>	<input type="checkbox"/>	<input type="checkbox"/>
	<input type="checkbox"/>	Estaciones de sombra y descanso	<input type="checkbox"/>				<input type="checkbox"/>	<input type="checkbox"/>	<input type="checkbox"/>	<input type="checkbox"/>
	<input type="checkbox"/>	Áreas de acampar	<input type="checkbox"/>				<input type="checkbox"/>	<input type="checkbox"/>	<input type="checkbox"/>	<input type="checkbox"/>
	<input type="checkbox"/>	Refugio de alta montaña	<input type="checkbox"/>				<input type="checkbox"/>	<input type="checkbox"/>	<input type="checkbox"/>	<input type="checkbox"/>
d. De servicio	<input type="checkbox"/>	Baterías sanitarias	<input type="checkbox"/>				<input type="checkbox"/>	<input type="checkbox"/>	<input type="checkbox"/>	<input type="checkbox"/>
	<input type="checkbox"/>	Estacionamientos	<input type="checkbox"/>				<input type="checkbox"/>	<input type="checkbox"/>	<input type="checkbox"/>	<input type="checkbox"/>
e. Otros	<input type="checkbox"/>					<input type="checkbox"/>	<input type="checkbox"/>	<input type="checkbox"/>	<input type="checkbox"/>	



Observaciones:							
5.3 Complementarios a la actividad turística (M) <input type="checkbox"/>							
a. En el Atractivo <input type="checkbox"/>		b. En la ciudad o poblado cercano <input type="checkbox"/>					
Alquiler y venta de equipo especializado <input type="checkbox"/>	Venta de artesanías y merchandising <input type="checkbox"/>	Alquiler y venta de equipo especializado <input type="checkbox"/>	Venta de artesanías y merchandising <input type="checkbox"/>				
Casa de cambio <input type="checkbox"/>	Cajero automático <input type="checkbox"/>	Otro <input type="checkbox"/>	Casa de cambio <input type="checkbox"/>	Cajero automático <input type="checkbox"/>	Otro <input type="checkbox"/>		
Especifique:		Especifique:					
Observaciones:							
6. ESTADO DE CONSERVACIÓN E INTEGRACIÓN ATRACTIVO / ENTORNO SI <input type="checkbox"/> NO <input type="checkbox"/> SI/ <input type="checkbox"/>							
6.1 Atractivo (U) <input type="checkbox"/>							
a. Conservado <input checked="" type="checkbox"/>		b. Alterado <input type="checkbox"/>		c. En proceso de deterioro <input type="checkbox"/>		d. Deteriorado <input type="checkbox"/>	
Observaciones:							
6.1.1 Factores de alteración y deterioro (M)							
6.1.1.1 Naturales (M)		6.1.1.2 Antrópicos / Antropogénicos (M)					
a. Erosión <input type="checkbox"/>	a. Actividades agrícolas y ganaderas <input type="checkbox"/>	b. Actividades forestales <input type="checkbox"/>	c. Actividades extractivas / minería <input type="checkbox"/>				
b. Humedad <input type="checkbox"/>	d. Actividades industriales <input type="checkbox"/>	e. Negligencia / abandono <input type="checkbox"/>	f. Huaquearía <input type="checkbox"/>				
c. Desastres naturales <input type="checkbox"/>	g. Conflicto de tenencia <input type="checkbox"/>	h. Condiciones de uso y exposición <input type="checkbox"/>	i. Falta de mantenimiento <input type="checkbox"/>				
d. Flora-Fauna <input type="checkbox"/>	j. Contaminación del ambiente <input type="checkbox"/>	k. Generación de residuos <input type="checkbox"/>	l. Expansión urbana <input type="checkbox"/>				
e. Clima <input checked="" type="checkbox"/>	m. Conflicto político / social <input type="checkbox"/>	n. Desarrollo industrial / comercial <input type="checkbox"/>	o. Vandalismo <input type="checkbox"/>				
Otro <input type="checkbox"/>	Especifique:						
Observaciones:							
6.2 Entorno (U) <input type="checkbox"/>							
a. Conservado <input checked="" type="checkbox"/>		b. Alterado <input type="checkbox"/>		c. En proceso de deterioro <input type="checkbox"/>		d. Deteriorado <input type="checkbox"/>	
Observaciones:							
6.2.1 Factores de alteración y deterioro (M)							
6.2.1.1 Naturales (M)		6.2.1.2 Antrópicos / Antropogénicos (M)					
a. Erosión <input type="checkbox"/>	a. Actividades agrícolas y ganaderas <input type="checkbox"/>	b. Actividades forestales <input type="checkbox"/>	c. Actividades extractivas / minería <input type="checkbox"/>				
b. Humedad <input type="checkbox"/>	d. Actividades industriales <input type="checkbox"/>	e. Negligencia / abandono <input type="checkbox"/>	f. Huaquearía <input type="checkbox"/>				
c. Desastres naturales <input type="checkbox"/>	g. Conflicto de tenencia <input type="checkbox"/>	h. Condiciones de uso y exposición <input type="checkbox"/>	i. Falta de mantenimiento <input type="checkbox"/>				
d. Flora-Fauna <input type="checkbox"/>	j. Contaminación del ambiente <input type="checkbox"/>	k. Generación de residuos <input type="checkbox"/>	l. Expansión urbana <input type="checkbox"/>				
e. Clima <input checked="" type="checkbox"/>	m. Conflicto político / social <input type="checkbox"/>	n. Desarrollo industrial / comercial <input type="checkbox"/>	o. Vandalismo <input type="checkbox"/>				
Otro <input type="checkbox"/>	Especifique:						
Observaciones:							
6.3. Declaratoria del espacio turístico asociado al atractivo <input type="checkbox"/>							
a. Declarante:	b. Denominación:	b. Fecha de declaración:	c. Alcance:				
Observaciones:							
7. HIGIENE Y SEGURIDAD TURÍSTICA SI <input type="checkbox"/> NO <input type="checkbox"/> SI/ <input type="checkbox"/>							
7.1 Servicios Básicos <input type="checkbox"/>							
a. En el atractivo <input type="checkbox"/>		b. En la ciudad o poblado mas cercano <input type="checkbox"/>					
Agua: <input checked="" type="checkbox"/>	Potable	Agua: <input checked="" type="checkbox"/>	Potable				
Especifique:		Especifique:					
Energía eléctrica: <input checked="" type="checkbox"/>	Red eléctrica de servicio público	Energía eléctrica: <input checked="" type="checkbox"/>	Red eléctrica de servicio público				
Especifique:		Especifique:					
Saneamiento: <input checked="" type="checkbox"/>	Red pública	Saneamiento: <input checked="" type="checkbox"/>	Red pública				



Especifique:		Especifique:						
Disposición de desechos <input checked="" type="checkbox"/> Carro Recolector		Disposición de desechos <input checked="" type="checkbox"/> Carro Recolector						
Especifique:		Especifique:						
Observaciones:								
7.2 Señalética en el atractivo <input type="checkbox"/>								
7.2.1 Ambiente	7.2.2 Tipo	7.2.3. Materialidad				7.2.4. Estado		
		a. Madera	b. Aluminio	c. Otro	Especifique	B	R	M
En áreas urbanas <input type="checkbox"/>	Pictograma de atractivos naturales					<input type="checkbox"/>	<input type="checkbox"/>	<input type="checkbox"/>
	Pictograma de atractivos culturales					<input type="checkbox"/>	<input type="checkbox"/>	<input type="checkbox"/>
	Pictograma de actividades turísticas					<input type="checkbox"/>	<input type="checkbox"/>	<input type="checkbox"/>
	Pictograma de servicios de apoyo					<input type="checkbox"/>	<input type="checkbox"/>	<input type="checkbox"/>
	Pictogramas de restricción					<input type="checkbox"/>	<input type="checkbox"/>	<input type="checkbox"/>
	Tótems de atractivos turísticos					<input type="checkbox"/>	<input type="checkbox"/>	<input type="checkbox"/>
	Tótems de sitio			X		<input checked="" type="checkbox"/>	<input type="checkbox"/>	<input type="checkbox"/>
En áreas naturales <input type="checkbox"/>	Tótems direccionales					<input type="checkbox"/>	<input type="checkbox"/>	<input type="checkbox"/>
	Pictograma de atractivos naturales					<input type="checkbox"/>	<input type="checkbox"/>	<input type="checkbox"/>
	Pictograma de atractivos culturales					<input type="checkbox"/>	<input type="checkbox"/>	<input type="checkbox"/>
	Pictograma de actividades turísticas					<input type="checkbox"/>	<input type="checkbox"/>	<input type="checkbox"/>
	Pictograma de servicios de apoyo					<input type="checkbox"/>	<input type="checkbox"/>	<input type="checkbox"/>
	Pictogramas de restricción					<input type="checkbox"/>	<input type="checkbox"/>	<input type="checkbox"/>
	Señales turísticas de aproximación					<input type="checkbox"/>	<input type="checkbox"/>	<input type="checkbox"/>
	Paneles de direccionamiento hacia atractivos					<input type="checkbox"/>	<input type="checkbox"/>	<input type="checkbox"/>
	Panel informativo de atractivos					<input type="checkbox"/>	<input type="checkbox"/>	<input type="checkbox"/>
	Panel informativo de direccionamiento hacia atractivos, servicios y actividades					<input type="checkbox"/>	<input type="checkbox"/>	<input type="checkbox"/>
Letreros informativos <input type="checkbox"/>	Mesas interpretativas					<input type="checkbox"/>	<input type="checkbox"/>	<input type="checkbox"/>
	Tótem de sitio					<input type="checkbox"/>	<input type="checkbox"/>	<input type="checkbox"/>
Señalética interna de seguridad <input type="checkbox"/>	Tótem de direccionamiento					<input type="checkbox"/>	<input type="checkbox"/>	<input type="checkbox"/>
	De información botánica					<input type="checkbox"/>	<input type="checkbox"/>	<input type="checkbox"/>
Otros <input type="checkbox"/>	Normativos de conciliación					<input type="checkbox"/>	<input type="checkbox"/>	<input type="checkbox"/>
	Protección de los elementos del atractivo					<input type="checkbox"/>	<input type="checkbox"/>	<input type="checkbox"/>
Observaciones:								
7.3 Salud (más cercano) (M) <input type="checkbox"/>								
a. En el atractivo <input type="checkbox"/>		b. En la ciudad o poblado más cercano <input checked="" type="checkbox"/>						
Hospital o Clínica <input type="checkbox"/>	Cantidad	Hospital o Clínica <input type="checkbox"/>	Cantidad					
Puesto / Centro de salud <input type="checkbox"/>		Puesto / Centro de salud <input checked="" type="checkbox"/>						
Dispensario médico <input type="checkbox"/>		Dispensario médico <input type="checkbox"/>						
Botiquín de primeros auxilios <input type="checkbox"/>		Botiquín de primeros auxilios <input type="checkbox"/>						
Otros <input type="checkbox"/>		Otros <input type="checkbox"/>						
Observaciones:								
7.4 Seguridad (M) <input type="checkbox"/>								
a. Privada <input type="checkbox"/>								



c. Policía metropolitana / Municipal	<input type="checkbox"/>	Dato	
d. Otra	<input type="checkbox"/>		
Observaciones:			
7.5 Servicio de comunicación de uso público (M) <input type="checkbox"/>			
a. En el atractivo <input type="checkbox"/>		b. En la ciudad o poblado mas cercano <input type="checkbox"/>	
Conexión a internet (M) <input type="checkbox"/>		Conexión a internet (M) <input type="checkbox"/>	
Telefonía (M) <input type="checkbox"/>	Linea telefónica <input type="checkbox"/>	Fibra óptica <input type="checkbox"/>	Telefonía (M) <input type="checkbox"/>
Fija <input type="checkbox"/>	Linea telefónica <input type="checkbox"/>	Fibra óptica <input type="checkbox"/>	Fija <input type="checkbox"/>
Móvil <input type="checkbox"/>	Satélite <input type="checkbox"/>	Redes inalámbricas <input type="checkbox"/>	Móvil <input type="checkbox"/>
Satélite <input type="checkbox"/>	Telefonía móvil <input type="checkbox"/>		Satélite <input type="checkbox"/>
Telefonía móvil <input type="checkbox"/>			
Observaciones:			
Radio portátil (U) <input type="checkbox"/>			
De uso exclusivo para el visitante <input type="checkbox"/>			
De uso exclusivo para comunicación interna <input type="checkbox"/>			
De uso exclusivo en caso de emergencia <input type="checkbox"/>			
Observaciones:			
7.6 Multiamenazas (M) <input type="checkbox"/>			
Deslaves <input type="checkbox"/>			
Sismos <input type="checkbox"/>			
Erupciones volcánicas <input type="checkbox"/>			
Incendios forestales <input type="checkbox"/>			
Seguía <input type="checkbox"/>			
Inundaciones <input type="checkbox"/>			
Agujeros <input type="checkbox"/>			
Tsunami <input type="checkbox"/>			
¿Existe un plan de contingencia en caso de catástrofes? <input type="checkbox"/>			
Institución que elaboró el documento: _____			
Nombre del documento: _____			
Año de elaboración: _____			
Observaciones:			
8. POLÍTICAS Y REGULACIONES <input type="checkbox"/>			
SI <input type="checkbox"/>			
NO <input type="checkbox"/>			
S/I <input type="checkbox"/>			
a. ¿El GAD cuenta con el Plan de Desarrollo Turístico Territorial? SI <input type="checkbox"/>			
NO <input type="checkbox"/>			
Año de elaboración: 2016			
b. ¿El atractivo se encuentra dentro de la planificación turística territorial (GAD 'S')? SI <input type="checkbox"/>			
NO <input type="checkbox"/>			
Especifique: _____			
c. ¿Existen normativas que se apliquen para el desarrollo de la actividad turística en el atractivo? SI <input type="checkbox"/>			
NO <input type="checkbox"/>			
Especifique: _____			
d. ¿Existen ordenanzas que se apliquen para el desarrollo de la actividad turística en el atractivo? SI <input type="checkbox"/>			
NO <input type="checkbox"/>			
Especifique: _____			
Observaciones:			
9. ACTIVIDADES QUE SE PRACTICAN (U) <input type="checkbox"/>			
SI <input type="checkbox"/>			
NO <input type="checkbox"/>			
S/I <input type="checkbox"/>			
9.1 ATRACTIVOS NATURALES (M) <input type="checkbox"/>			
9.1.1 En el Agua (M) <input type="checkbox"/>			
a. Buceo <input type="checkbox"/>			
b. Kayak de mar <input type="checkbox"/>			
c. Kayak lacustre <input type="checkbox"/>			
d. Kayak de Río <input type="checkbox"/>			
e. Surf <input type="checkbox"/>			
f. Kite surf <input type="checkbox"/>			
g. Rafting <input type="checkbox"/>			
h. Snorkel <input type="checkbox"/>			
i. Tubing <input type="checkbox"/>			
j. Regata <input type="checkbox"/>			
k. Paseo en panga <input type="checkbox"/>			
l. Paseo en bote <input type="checkbox"/>			
m. Paseo en lancha <input type="checkbox"/>			
n. Paseo en moto acuática <input type="checkbox"/>			
o. Parasailing <input type="checkbox"/>			
p. Esquí acuático <input type="checkbox"/>			
q. Banana flotante <input type="checkbox"/>			
r. Boya <input type="checkbox"/>			
s. Pesa deportiva <input type="checkbox"/>			
Otro <input type="checkbox"/>			
Observaciones:			
9.1.2 En el Aire (M) <input type="checkbox"/>			
a. Alas Delta <input type="checkbox"/>			
b. Canopy <input type="checkbox"/>			
c. Parapente <input type="checkbox"/>			
d. Otro <input type="checkbox"/>			
Observaciones:			
9.1.3 En Superficie Terrestre (M) <input type="checkbox"/>			
a. Montañismo <input type="checkbox"/>			
b. Escalada <input type="checkbox"/>			
c. Senderismo <input type="checkbox"/>			
d. Cicloturismo <input type="checkbox"/>			
e. Canyoning <input type="checkbox"/>			
f. Exploración de cuevas <input type="checkbox"/>			
g. Actividades Recreativas <input type="checkbox"/>			
h. Cabalgata <input type="checkbox"/>			
i. Caminata <input type="checkbox"/>			
j. Camping <input type="checkbox"/>			
k. Pícnic <input type="checkbox"/>			
l. Observación de flora y fauna <input type="checkbox"/>			
m. Observación de astros <input type="checkbox"/>			
n. Otro <input type="checkbox"/>			
Observaciones:			



9.2.1 Tangibles e intangibles <input type="checkbox"/>					
a. Recorridos guiados <input type="checkbox"/>	b. Recorrido autoguiados <input checked="" type="checkbox"/>	c. Visita a talleres artísticos <input type="checkbox"/>			
h. Participación en talleres artísticos <input type="checkbox"/>	d. Visita a talleres artesanales <input type="checkbox"/>	i. Participación en talleres artesanales <input checked="" type="checkbox"/>			
e. Exposiciones temáticas permanentes, temporales y eventuales <input type="checkbox"/>	f. Exhibición de piezas, muestras, obras, etc., originales <input type="checkbox"/>	l. Actividades vivenciales y/o lúdicas <input type="checkbox"/>			
g. Presentaciones o representaciones en vivo <input type="checkbox"/>	h. Muestras audiovisuales <input type="checkbox"/>	g. Fotografía <input checked="" type="checkbox"/>			
j. Degustación de platos tradicionales <input type="checkbox"/>	l. Participación de la celebración <input type="checkbox"/>	m. Compra de artesanías <input checked="" type="checkbox"/>			
n. Convivencia <input type="checkbox"/>	o. Medicina ancestral <input type="checkbox"/>	Otro <input type="checkbox"/>			
Observaciones:					
10. PROMOCIÓN Y COMERCIALIZACIÓN DEL ATRACTIVO SI <input checked="" type="checkbox"/> NO <input type="checkbox"/> S/I <input type="checkbox"/>					
10.1. Medios de Promoción del Atractivo (M)					
¿Existe un plan de promoción turística cantonal? SI <input checked="" type="checkbox"/> NO <input type="checkbox"/> Especifique:					
¿El Atractivo se encuentra incluido en el plan de promoción turístico cantonal? SI <input type="checkbox"/> NO <input type="checkbox"/>					
Medio Promocional	Dirección y nombre de los medios promocionales	Periodicidad de la promoción			
a. Página WEB <input checked="" type="checkbox"/>	URL: https://www.cevallos.gob.ec/				
b. Red Social <input type="checkbox"/>	Nombre:				
c. Revistas Especializadas <input type="checkbox"/>	Nombre:				
d. Material POP <input type="checkbox"/>	Nombre:				
e. Oficina de Información Turística <input type="checkbox"/>	Nombre:				
f. Medios de comunicación (radio, tv, prensa) <input type="checkbox"/>	Nombre:				
g. Asistencia a ferias turísticas <input type="checkbox"/>	Nombre:				
h. Otro <input type="checkbox"/>	Nombre:				
Observaciones:					
10.2. El atractivo forma parte de una oferta establecida (paquete turístico) SI <input type="checkbox"/> NO <input checked="" type="checkbox"/> Especifique:					
Observaciones:					
11. REGISTRO DE VISITANTES Y AFLUENCIA (M) SI <input type="checkbox"/> NO <input type="checkbox"/> S/I <input type="checkbox"/>					
11.1. Frecuencia de visita según datos estadísticos <input type="checkbox"/>					
a. ¿Posee un sistema de registro de visitantes? SI <input type="checkbox"/> NO <input type="checkbox"/> Tipo: Digital <input type="checkbox"/> Papel <input type="checkbox"/> Años de registro					
b. ¿Se genera reporte de estadísticas de visita al atractivo? SI <input type="checkbox"/> NO <input type="checkbox"/> Frecuencia de los reportes:					
c. Temporalidad de visita al atractivo					
Alla (meses) <input type="checkbox"/>	Especifique	Numero de visitantes			
Baja (meses) <input type="checkbox"/>					
d. Llegada de turistas					
<input type="checkbox"/> Turista nacional	Llegadas mensuales	Total anual	<input type="checkbox"/> Turista extranjero	Llegadas mensuales	Total Anual
Ciudades de origen			Países de origen		
Observaciones:					
11.2. Frecuencia de visita según informantes clave <input type="checkbox"/>					
Nombre del Informante Clave:			Contactos: (+593)		
Demanda según días de visita <input type="checkbox"/>			Demanda según frecuencia de visita <input type="checkbox"/>		
Lunes a viernes	Fines de semana	Días feriados	Permanente <input type="checkbox"/>	Estacional <input type="checkbox"/>	Esporádica <input type="checkbox"/> Inexistente <input type="checkbox"/>
Observaciones:					



12. RECURSO HUMANO						SI	NO	SI/
a. Número de personas a cargo de la administración y operación del atractivo			d. Número de personas especializadas en turismo					
e. Número de personas con nivel de instrucción (M):		f. Número de personas capacitadas por temática (M)		g. Número de personas que manejan algún de idiomas (M)				
Primaria	Secundaria	Primeros Auxilios	Hospitalidad	Inglés	Alemán			
Tercer Nivel	Cuarto Nivel	Atención al Cliente	Guanza	Francés	Italiano			
Otro		Sensibilización de discapacidades	Otro	Chino	Otro			
Observaciones:								
13. DESCRIPCION DEL ATRACTIVO (500 caracteres)								
EL MONUMENTO SE ENCUENTRA SOBRE UN MURO DE PIEDRA Y HORMIGÓN, LA ESTATUA FUE CONSTRUIDA DE MATERIALES DE MADERA Y HIERRO, DE COLOR DORADO Y NEGRO, LA ESCULTURA SE CONSTRUYÓ EN HONOR AL AMBATEÑO JURISTA PEDRO FERMIN CEVALLOS VILLACRESES.								
14. ANEXOS								
a. Archivo Fotográfico (dos) (HD)								
Fuente: CÁCERES LORENA, 2018								
c. Ubicación gráfica del Atractivo								
Fuente: https://www.google.com/maps/search/CEVALLOS+SAN+PEDRO/@1.3551538,-78.6165289,20z								
FIRMAS DE RESPONSABILIDAD (Obligatorio)								
ELABORADO POR:			VALIDADO POR:			APROBADO POR:		
Apellido y Nombre	CÁCERES LORENA		Apellido y Nombre	GUEVARA KASSANDRA		Apellido y Nombre	CHÁVEZ CARLOS	
Institución	ESPOCH		Institución	GADM CEVALLOS		Institución	ESPOCH	
Cargo	TESISTA		Cargo	TÉCNICA		Cargo	PROFESOR	
Correo Electrónico	lereitacaceres2594@gmail.com		Correo Electrónico	krass94@hotmail.com		Correo Electrónico	calatech@gmail.com	
Teléfono	0984957759		Teléfono	0983929633		Teléfono	0990550072	
Firma			Firma			Firma		
Fecha	8/28/2018		Fecha	9/28/2018		Fecha	9/28/2018	

MINTUR 2017

Nota: GAD Cevallos, 2015.
Elaborado por: Saira Cáceres.

K. VIVIENDA TRADICIONAL

Tabla 97. Vivienda tradicional.



FICHA PARA EL LEVANTAMIENTO Y JERARQUIZACIÓN DE ATRACTIVOS TURÍSTICOS																													
Código del atractivo:	1	8	0	3	5	0	M	C	0	1	0	1	0	2	0	0	3												
	Provincia		Cantón		Parroquia		Categoría		Tipo		Subtipo		Jerarquía		Atractivo														
1. DATOS GENERALES																													
1.1 Nombre del Atractivo Turístico																													
VIVIENDA TRADICIONAL																													
1.2 Categoría						1.3 Tipo						1.4 Subtipo																	
MANIFESTACIONES CULTURALES						ARQUITECTURA						HISTÓRICA / VERNÁCULA																	
2. UBICACIÓN DEL ATRACTIVO																													
2.1 Provincia						2.2 Cantón						2.3 Parroquia																	
TUNGURAHUA						CEVALLOS						CEVALLOS.																	
2.4 Barrio, Sector o Comuna				2.5 Calle Principal				2.6 Número				2.7 Transversal																	
BARRIO 29 DE ABRIL				VÍA SAN PEDRO				S/N																					
2.8 Latitud (grados decimales)						2.9 Longitud (grados decimales)						2.10 Altura (msnm)																	
-1.356590						-78.607060						2.894																	
2.11 Información del administrador																													
a. Tipo de Administrador:									b. Nombre de la Institución:																				
c. Nombre del Administrador:									d. Cargo que ocupa:																				
e. Teléfono / Celular:									f. Correo Electrónico:																				
Observaciones:																													
3. CARACTERÍSTICAS DEL ATRACTIVO																													
3.1 Características climatológicas <input type="checkbox"/>																													
a. Clima: ECUATORIAL MESOTÉRMICO						b. Temperatura(°C): 14°C						c. Precipitación Pluviométrica (mm): 400 A 500																	
3.2 Línea de producto al que pertenece el atractivo (U) <input type="checkbox"/>																													
a. Cultura <input type="checkbox"/>						b. Naturaleza <input type="checkbox"/>						c. Aventura <input type="checkbox"/>																	
3.3 Escenario donde se localiza el atractivo turístico <input type="checkbox"/>																													
a. Prístino <input type="checkbox"/>				b. Primitivo <input type="checkbox"/>				c. Rústico Natural <input type="checkbox"/>				d. Rural <input type="checkbox"/>				e. Urbano <input type="checkbox"/>													
3.4 Ingreso al atractivo (U) <input type="checkbox"/>																													
a. Tipo de Ingreso			b. Horario de Atención			c. Atención																							
			Ingreso			Salida			Todos los días			Fines de semana y feriados			Solo días hábiles			Otro			Especificar								
Libre <input type="checkbox"/>			12:00			12:00			<input type="checkbox"/>			<input type="checkbox"/>			<input type="checkbox"/>			<input type="checkbox"/>											
Restringido <input type="checkbox"/>									<input type="checkbox"/>			<input type="checkbox"/>			<input type="checkbox"/>			<input type="checkbox"/>											
Pagado <input type="checkbox"/>									<input type="checkbox"/>			<input type="checkbox"/>			<input type="checkbox"/>			<input type="checkbox"/>											
d. Maneja un sistema de reservas: <input type="checkbox"/>						f. Forma de Pago:			Efectivo <input type="checkbox"/>			Dinero Electrónico <input type="checkbox"/>			Depósito Bancario <input type="checkbox"/>			Tarjeta de Débito <input type="checkbox"/>											
e. Precio:			Desde			Hasta			Tarjeta de Crédito <input type="checkbox"/>			Transferencia Bancaria <input type="checkbox"/>			Cheque <input type="checkbox"/>														
g. Meses recomendables de visita:																													
Observaciones:																													
4. ACCESIBILIDAD Y CONECTIVIDAD AL ATRACTIVO																													
a. Nombre de la ciudad o poblado más cercano (Que presente condiciones mínimas de servicios):															SI <input type="checkbox"/>			NO <input type="checkbox"/>			SI <input type="checkbox"/>			NO <input type="checkbox"/>					
b. Distancia desde la ciudad o poblado más cercano:															3 km			c. Tiempo estimado de desplazamiento en auto:			0:10 h/min			d. Coordenadas (grados decimales):			Lat.: -1.356437 Long.: -78.616598		
Observaciones:																													
4.2 Vías de Acceso (M) <input type="checkbox"/>																													
Tipo de vía						Coordenada de inicio			Coordenada de fin			Distancia (km)			Tipo de material			Estado											



a. Terrestre (M) <input checked="" type="checkbox"/>	a. Primer orden <input checked="" type="checkbox"/>					ASFALTO	Buena
	b. Segundo orden <input type="checkbox"/>						
	c. Tercer orden <input type="checkbox"/>						
Observaciones:							
b. Acuático (U) <input type="checkbox"/>	Marítimo <input type="checkbox"/>	Puerto / Muelle de partida	Estado			Puerto / Muelle de Llegada	Estado
	Lacustre <input type="checkbox"/>	Puerto / Muelle de partida				Puerto / Muelle de Llegada	
	Fluvial <input type="checkbox"/>	Puerto / Muelle de partida				Puerto / Muelle de Llegada	
Observaciones:							
c. Aéreo (U) <input type="checkbox"/>	Nacional: <input type="checkbox"/>			Internacional: <input type="checkbox"/>			
Observaciones:							
4.3 Servicio de transporte (M) <input type="checkbox"/>							
a. Bus <input checked="" type="checkbox"/>	b. Buseta <input checked="" type="checkbox"/>	c. Transporte 4x4 <input type="checkbox"/>	d. Taxi <input type="checkbox"/>	e. Moto taxi <input type="checkbox"/>	f. Teleférico <input type="checkbox"/>		
g. Lancha <input type="checkbox"/>	h. Bote <input type="checkbox"/>	i. Barco <input type="checkbox"/>	j. Canoa <input type="checkbox"/>	k. Avión <input type="checkbox"/>	l. Avioneta <input type="checkbox"/>		
m. Helicóptero <input type="checkbox"/>	n. Otro <input type="checkbox"/>	Especifique					
Observaciones:							
4.3.1 Detalle de transporte hacia el atractivo (M) <input type="checkbox"/>							
a. Nombre de la cooperativa o asociación que presta el servicio	b. Estación / terminal	c. Frecuencia				d. Detalle (Traslado origen / destino)	
		Diaria	Semanal	Mensual	Eventual		
COOP. DE BUSES CEVALLOS	PARQUE CENTRAL	<input checked="" type="checkbox"/>	<input type="checkbox"/>	<input type="checkbox"/>	<input type="checkbox"/>		
COOP. 29 DE OCTUBRE	PARQUE CENTRAL	<input checked="" type="checkbox"/>	<input type="checkbox"/>	<input type="checkbox"/>	<input type="checkbox"/>		
		<input type="checkbox"/>	<input type="checkbox"/>	<input type="checkbox"/>	<input type="checkbox"/>		
		<input type="checkbox"/>	<input type="checkbox"/>	<input type="checkbox"/>	<input type="checkbox"/>		
		<input type="checkbox"/>	<input type="checkbox"/>	<input type="checkbox"/>	<input type="checkbox"/>		
4.4 Condiciones de accesibilidad del atractivo turístico al medio físico para personas con discapacidad (M) <input type="checkbox"/>							
General <input type="checkbox"/>	Discapacidad Física <input type="checkbox"/>	Discapacidad Visual <input type="checkbox"/>	Discapacidad Auditiva <input type="checkbox"/>	Discapacidad Intelectual o Psicosocial <input type="checkbox"/>	d. No es accesible <input type="checkbox"/>		
Observaciones:							
4.5 Señalización <input checked="" type="checkbox"/>							
a. Señalización de aproximación al atractivo <input type="checkbox"/>	Estado (U)	Buena <input type="checkbox"/>	Regular <input checked="" type="checkbox"/>	Mala <input type="checkbox"/>			
Observaciones:							
5. PLANTA TURÍSTICA / COMPLEMENTARIOS SI <input checked="" type="checkbox"/> NO <input type="checkbox"/> SI/ <input type="checkbox"/>							
5.1 Planta turística (M) <input type="checkbox"/>							
a. En el Atractivo <input type="checkbox"/>				b. En la ciudad o poblado cercano <input checked="" type="checkbox"/>			
Alojamiento <input type="checkbox"/>	Establecimientos registrados	Número de Habitaciones	Número de Plazas	Alojamiento <input checked="" type="checkbox"/>	Establecimientos registrados	Número de Habitaciones	Número de Plazas



Hotel	<input type="checkbox"/>				Hotel	<input checked="" type="checkbox"/>	2	60	120
Hostal	<input type="checkbox"/>				Hostal	<input checked="" type="checkbox"/>	2	36	79
Hostería	<input type="checkbox"/>				Hostería	<input checked="" type="checkbox"/>	1	7	21
Hacienda Turística	<input type="checkbox"/>				Hacienda Turística	<input type="checkbox"/>			
Lodge	<input type="checkbox"/>				Lodge	<input type="checkbox"/>			
Resort	<input type="checkbox"/>				Resort	<input type="checkbox"/>			
Refugio	<input type="checkbox"/>				Refugio	<input type="checkbox"/>			
Campamento Turístico	<input type="checkbox"/>				Campamento Turístico	<input type="checkbox"/>			
Casa de Huéspedes	<input type="checkbox"/>				Casa de Huéspedes	<input type="checkbox"/>			
Observaciones:					Observaciones:				
Alimentos y bebidas	<input type="checkbox"/>	Establecimientos registrados	Número de Mesas	Número de Plazas	Alimentos y bebidas	<input checked="" type="checkbox"/>	Establecimientos registrados	Número de Mesas	Número de Plazas
Restaurantes	<input type="checkbox"/>				Restaurantes	<input checked="" type="checkbox"/>	7	50	300
Cafeterías	<input type="checkbox"/>				Cafeterías	<input checked="" type="checkbox"/>	2	15	60
Bares	<input type="checkbox"/>				Bares	<input checked="" type="checkbox"/>	1	4	50
Fuentes de soda	<input type="checkbox"/>				Fuentes de soda	<input checked="" type="checkbox"/>	1	6	36
Observaciones:					Observaciones:				
Agencias de Viaje	<input type="checkbox"/>	Establecimientos registrados			Agencias de Viaje	<input type="checkbox"/>	Establecimientos registrados		
Mayoristas	<input type="checkbox"/>				Mayoristas	<input type="checkbox"/>			
Internacionales	<input type="checkbox"/>				Internacionales	<input type="checkbox"/>			
Operadoras	<input type="checkbox"/>				Operadoras	<input type="checkbox"/>			
Observaciones:					Observaciones:				
Guia	Local	Nacional	Nacional Especializado	Cultura	Guia	Local	Nacional	Nacional Especializado	Cultura
<input type="checkbox"/>				Aventura	<input type="checkbox"/>				Aventura
Observaciones:					Observaciones:				
5.2 Facilidades en el entorno al atractivo <input checked="" type="checkbox"/>									
Categoría (M)	Tipo (M)	Cantidad	Coordenadas	Administrador	Accesibilidad universal	Estado (U)			
						B	R	M	
a. De apoyo a la gestión turística	Punto de Información	<input type="checkbox"/>				<input type="checkbox"/>	<input type="checkbox"/>	<input type="checkbox"/>	
	I-Tur	<input type="checkbox"/>				<input type="checkbox"/>	<input type="checkbox"/>	<input type="checkbox"/>	
	Centro de Interpretación	<input type="checkbox"/>				<input type="checkbox"/>	<input type="checkbox"/>	<input type="checkbox"/>	
	Centro de facilitación turística	<input type="checkbox"/>				<input type="checkbox"/>	<input type="checkbox"/>	<input type="checkbox"/>	
	Centro de recepción de visitantes	<input type="checkbox"/>				<input type="checkbox"/>	<input type="checkbox"/>	<input type="checkbox"/>	
b. De observación y vigilancia	Garitas de guardiana	<input type="checkbox"/>				<input type="checkbox"/>	<input type="checkbox"/>	<input type="checkbox"/>	
	Miradores	<input type="checkbox"/>				<input type="checkbox"/>	<input type="checkbox"/>	<input type="checkbox"/>	
	Torres de avistamiento de aves	<input type="checkbox"/>				<input type="checkbox"/>	<input type="checkbox"/>	<input type="checkbox"/>	
	Torres de vigilancia para salvavidas	<input type="checkbox"/>				<input type="checkbox"/>	<input type="checkbox"/>	<input type="checkbox"/>	
c. De recorrido y descanso	Senderos	<input type="checkbox"/>				<input type="checkbox"/>	<input type="checkbox"/>	<input type="checkbox"/>	
	Estaciones de sombra y descanso	<input type="checkbox"/>				<input type="checkbox"/>	<input type="checkbox"/>	<input type="checkbox"/>	
	Áreas de acampar	<input type="checkbox"/>				<input type="checkbox"/>	<input type="checkbox"/>	<input type="checkbox"/>	
	Refugio de alta montaña	<input type="checkbox"/>				<input type="checkbox"/>	<input type="checkbox"/>	<input type="checkbox"/>	
d. De servicio	Baterías sanitarias	<input type="checkbox"/>				<input type="checkbox"/>	<input type="checkbox"/>	<input type="checkbox"/>	
	Estacionamientos	<input type="checkbox"/>				<input type="checkbox"/>	<input type="checkbox"/>	<input type="checkbox"/>	
e. Otros	<input type="checkbox"/>					<input type="checkbox"/>	<input type="checkbox"/>	<input type="checkbox"/>	



Observaciones:							
5.3 Complementarios a la actividad turística (M) <input type="checkbox"/>							
a. En el Atractivo <input type="checkbox"/>		b. En la ciudad o poblado cercano <input type="checkbox"/>					
Alquiler y venta de equipo especializado <input type="checkbox"/>	Venta de artesanías y merchandising <input type="checkbox"/>	Alquiler y venta de equipo especializado <input type="checkbox"/>	Venta de artesanías y merchandising <input type="checkbox"/>				
Casa de cambio <input type="checkbox"/>	Cajero automático <input type="checkbox"/>	Otro <input type="checkbox"/>	Casa de cambio <input type="checkbox"/>	Cajero automático <input type="checkbox"/>	Otro <input type="checkbox"/>		
Especifique:		Especifique:					
Observaciones:							
6. ESTADO DE CONSERVACIÓN E INTEGRACIÓN ATRACTIVO / ENTORNO SI <input type="checkbox"/> NO <input type="checkbox"/> SI/ <input type="checkbox"/>							
6.1 Atractivo (U) <input type="checkbox"/>							
a. Conservado <input type="checkbox"/>		b. Alterado <input type="checkbox"/>		c. En proceso de deterioro <input type="checkbox"/>		d. Deteriorado <input type="checkbox"/>	
Observaciones:							
6.1.1 Factores de alteración y deterioro (M)							
6.1.1.1 Naturales (M)		6.1.1.2 Antrópicos / Antropogénicos (M)					
a. Erosión <input type="checkbox"/>	a. Actividades agrícolas y ganaderas <input type="checkbox"/>	b. Actividades forestales <input type="checkbox"/>	c. Actividades extractivas / minería <input type="checkbox"/>				
b. Humedad <input type="checkbox"/>	d. Actividades industriales <input type="checkbox"/>	e. Negligencia / abandono <input type="checkbox"/>	f. Huaquearía <input type="checkbox"/>				
c. Desastres naturales <input type="checkbox"/>	g. Conflicto de tenencia <input type="checkbox"/>	h. Condiciones de uso y exposición <input type="checkbox"/>	i. Falta de mantenimiento <input type="checkbox"/>				
d. Flora-Fauna <input type="checkbox"/>	j. Contaminación del ambiente <input type="checkbox"/>	k. Generación de residuos <input type="checkbox"/>	l. Expansión urbana <input type="checkbox"/>				
e. Clima <input type="checkbox"/>	m. Conflicto político / social <input type="checkbox"/>	n. Desarrollo industrial / comercial <input type="checkbox"/>	o. Vandalismo <input type="checkbox"/>				
Otro <input type="checkbox"/>	Especifique:						
Observaciones:							
6.2 Entorno (U) <input type="checkbox"/>							
a. Conservado <input type="checkbox"/>		b. Alterado <input type="checkbox"/>		c. En proceso de deterioro <input type="checkbox"/>		d. Deteriorado <input type="checkbox"/>	
Observaciones:							
6.2.1 Factores de alteración y deterioro (M)							
6.2.1.1 Naturales (M)		6.2.1.2 Antrópicos / Antropogénicos (M)					
a. Erosión <input type="checkbox"/>	a. Actividades agrícolas y ganaderas <input type="checkbox"/>	b. Actividades forestales <input type="checkbox"/>	c. Actividades extractivas / minería <input type="checkbox"/>				
b. Humedad <input type="checkbox"/>	d. Actividades industriales <input type="checkbox"/>	e. Negligencia / abandono <input type="checkbox"/>	f. Huaquearía <input type="checkbox"/>				
c. Desastres naturales <input type="checkbox"/>	g. Conflicto de tenencia <input type="checkbox"/>	h. Condiciones de uso y exposición <input type="checkbox"/>	i. Falta de mantenimiento <input type="checkbox"/>				
d. Flora-Fauna <input type="checkbox"/>	j. Contaminación del ambiente <input type="checkbox"/>	k. Generación de residuos <input type="checkbox"/>	l. Expansión urbana <input type="checkbox"/>				
e. Clima <input type="checkbox"/>	m. Conflicto político / social <input type="checkbox"/>	n. Desarrollo industrial / comercial <input type="checkbox"/>	o. Vandalismo <input type="checkbox"/>				
Otro <input type="checkbox"/>	Especifique:						
Observaciones:							
6.3. Declaratoria del espacio turístico asociado al atractivo <input type="checkbox"/>							
a. Declarante:	b. Denominación:	b. Fecha de declaración:	c. Alcance:				
Observaciones:							
7. HIGIENE Y SEGURIDAD TURÍSTICA SI <input type="checkbox"/> NO <input type="checkbox"/> SI/ <input type="checkbox"/>							
7.1 Servicios Básicos <input type="checkbox"/>							
a. En el atractivo <input type="checkbox"/>		b. En la ciudad o poblado mas cercano <input type="checkbox"/>					
Agua: <input type="checkbox"/>		Agua <input type="checkbox"/>	Potable				
Especifique:		Especifique:					
Energía eléctrica: <input type="checkbox"/>		Energía eléctrica <input type="checkbox"/>	Red eléctrica de servicio público				
Especifique:		Especifique:					
Saneamiento: <input type="checkbox"/>		Saneamiento: <input type="checkbox"/>	Red pública				



Especifique:		Especifique:						
Disposición de desechos <input type="checkbox"/>		Disposición de desechos <input checked="" type="checkbox"/> Carro Recolector						
Especifique:		Especifique:						
Observaciones:								
7.2 Señalética en el atractivo <input type="checkbox"/>								
7.2.1 Ambiente	7.2.2 Tipo	7.2.3. Materialidad				7.2.4. Estado		
		a. Madera	b. Aluminio	c. Otro	Especifique	B	R	M
En áreas urbanas <input type="checkbox"/>	Pictograma de atractivos naturales					<input type="checkbox"/>	<input type="checkbox"/>	<input type="checkbox"/>
	Pictograma de atractivos culturales					<input type="checkbox"/>	<input type="checkbox"/>	<input type="checkbox"/>
	Pictograma de actividades turísticas					<input type="checkbox"/>	<input type="checkbox"/>	<input type="checkbox"/>
	Pictograma de servicios de apoyo					<input type="checkbox"/>	<input type="checkbox"/>	<input type="checkbox"/>
	Pictogramas de restricción					<input type="checkbox"/>	<input type="checkbox"/>	<input type="checkbox"/>
	Tótems de atractivos turísticos					<input type="checkbox"/>	<input type="checkbox"/>	<input type="checkbox"/>
	Tótems de sitio					<input type="checkbox"/>	<input type="checkbox"/>	<input type="checkbox"/>
	Tótems direccionales					<input type="checkbox"/>	<input type="checkbox"/>	<input type="checkbox"/>
En áreas naturales <input type="checkbox"/>	Pictograma de atractivos naturales					<input type="checkbox"/>	<input type="checkbox"/>	<input type="checkbox"/>
	Pictograma de atractivos culturales					<input type="checkbox"/>	<input type="checkbox"/>	<input type="checkbox"/>
	Pictograma de actividades turísticas					<input type="checkbox"/>	<input type="checkbox"/>	<input type="checkbox"/>
	Pictograma de servicios de apoyo					<input type="checkbox"/>	<input type="checkbox"/>	<input type="checkbox"/>
	Pictogramas de restricción					<input type="checkbox"/>	<input type="checkbox"/>	<input type="checkbox"/>
	Señales turísticas de aproximación					<input type="checkbox"/>	<input type="checkbox"/>	<input type="checkbox"/>
	Paneles de direccionamiento hacia atractivos					<input type="checkbox"/>	<input type="checkbox"/>	<input type="checkbox"/>
	Panel informativo de atractivos					<input type="checkbox"/>	<input type="checkbox"/>	<input type="checkbox"/>
	Panel informativo de direccionamiento hacia atractivos, servicios y actividades					<input type="checkbox"/>	<input type="checkbox"/>	<input type="checkbox"/>
	Mesas interpretativas					<input type="checkbox"/>	<input type="checkbox"/>	<input type="checkbox"/>
Tótem de sitio					<input type="checkbox"/>	<input type="checkbox"/>	<input type="checkbox"/>	
Tótem de direccionamiento					<input type="checkbox"/>	<input type="checkbox"/>	<input type="checkbox"/>	
Letreros informativos <input type="checkbox"/>	De información botánica					<input type="checkbox"/>	<input type="checkbox"/>	<input type="checkbox"/>
	Normativos de conciliación					<input type="checkbox"/>	<input type="checkbox"/>	<input type="checkbox"/>
Señalética interna de seguridad <input type="checkbox"/>	Protección de los elementos del atractivo					<input type="checkbox"/>	<input type="checkbox"/>	<input type="checkbox"/>
Otros <input type="checkbox"/>								
Observaciones:								
7.3 Salud (más cercano) (M) <input type="checkbox"/>								
a. En el atractivo <input type="checkbox"/>			b. En la ciudad o poblado mas cercano <input checked="" type="checkbox"/>					
Hospital o Clínica <input type="checkbox"/>	Cantidad		Hospital o Clínica <input type="checkbox"/>	Cantidad				
Puesto / Centro de salud <input type="checkbox"/>			Puesto / Centro de salud <input type="checkbox"/>					
Dispensario médico <input type="checkbox"/>			Dispensario médico <input checked="" type="checkbox"/>			1		
Botiquín de primeros auxilios <input type="checkbox"/>			Botiquín de primeros auxilios <input type="checkbox"/>					
Otros <input type="checkbox"/>			Otros <input type="checkbox"/>					
Observaciones:								
7.4 Seguridad (M) <input type="checkbox"/>								
a. Privada <input type="checkbox"/>								



c. Policía metropolitana / Municipal <input type="checkbox"/>		Ded	
d. Otra <input type="checkbox"/>			
Observaciones:			
7.5 Servicio de comunicación de uso público (M) <input type="checkbox"/>			
a. En el atractivo <input type="checkbox"/>		b. En la ciudad o poblado mas cercano <input type="checkbox"/>	
Telefonía (M) <input type="checkbox"/>		Telefonía (M) <input type="checkbox"/>	
Conexión a internet (M) <input type="checkbox"/>		Conexión a internet (M) <input type="checkbox"/>	
Fija <input type="checkbox"/>	Línea telefónica <input type="checkbox"/>	Fibra óptica <input type="checkbox"/>	Fija <input type="checkbox"/>
Móvil <input type="checkbox"/>	Satélite <input type="checkbox"/>	Redes inalámbricas <input type="checkbox"/>	Móvil <input type="checkbox"/>
Satellitai <input type="checkbox"/>	Telefonía móvil <input type="checkbox"/>		Satellitai <input type="checkbox"/>
Observaciones:			
Radio portátil (U) <input type="checkbox"/>			
De uso exclusivo para el visitante <input type="checkbox"/>			
De uso exclusivo para comunicación interna <input type="checkbox"/>			
De uso exclusivo en caso de emergencia <input type="checkbox"/>			
Observaciones:			
7.6 Multiamenazas (M) <input type="checkbox"/>			
Deslaves <input type="checkbox"/>			
Sismos <input type="checkbox"/>			
Erupciones volcánicas <input type="checkbox"/>			
Incendios forestales <input type="checkbox"/>			
Seguía <input type="checkbox"/>			
Inundaciones <input type="checkbox"/>			
Agujes <input type="checkbox"/>			
Tsunami <input type="checkbox"/>			
¿Existe un plan de contingencia en caso de catástrofes? <input type="checkbox"/>			
Institución que elaboró el documento: _____			
Nombre del documento: _____			
Año elaboración: _____			
Observaciones:			
8. POLÍTICAS Y REGULACIONES <input type="checkbox"/>			
SI <input type="checkbox"/>			
NO <input type="checkbox"/>			
S/I <input type="checkbox"/>			
a. ¿El GAD cuenta con el Plan de Desarrollo Turístico Territorial? SI <input type="checkbox"/>			
NO <input type="checkbox"/>			
Año de elaboración: 2016			
b. ¿El atractivo se encuentra dentro de la planificación turística territorial (GAD 'S')? SI <input type="checkbox"/>			
NO <input type="checkbox"/>			
Especifique: _____			
c. ¿Existen normativas que se apliquen para el desarrollo de la actividad turística en el atractivo? SI <input type="checkbox"/>			
NO <input type="checkbox"/>			
Especifique: _____			
d. ¿Existen ordenanzas que se apliquen para el desarrollo de la actividad turística en el atractivo? SI <input type="checkbox"/>			
NO <input type="checkbox"/>			
Especifique: _____			
Observaciones:			
9. ACTIVIDADES QUE SE PRACTICAN (U) <input type="checkbox"/>			
SI <input type="checkbox"/>			
NO <input type="checkbox"/>			
S/I <input type="checkbox"/>			
9.1 ATRACTIVOS NATURALES (M) <input type="checkbox"/>			
9.1.1 En el Agua (M) <input type="checkbox"/>			
a. Buceo <input type="checkbox"/>			
b. Kayak de mar <input type="checkbox"/>			
c. Kayak lacustre <input type="checkbox"/>			
d. Kayak de Río <input type="checkbox"/>			
e. Surf <input type="checkbox"/>			
f. Kite surf <input type="checkbox"/>			
g. Rafting <input type="checkbox"/>			
h. Snorkel <input type="checkbox"/>			
i. Tubing <input type="checkbox"/>			
j. Regata <input type="checkbox"/>			
k. Paseo en panga <input type="checkbox"/>			
l. Paseo en bote <input type="checkbox"/>			
m. Paseo en lancha <input type="checkbox"/>			
n. Paseo en moto acuática <input type="checkbox"/>			
o. Parasailing <input type="checkbox"/>			
p. Esquí acuático <input type="checkbox"/>			
q. Banana flotante <input type="checkbox"/>			
r. Boya <input type="checkbox"/>			
s. Pesa deportiva <input type="checkbox"/>			
Otro <input type="checkbox"/>			
Observaciones:			
9.1.2 En el Aire (M) <input type="checkbox"/>			
a. Alas Delta <input type="checkbox"/>			
b. Canopy <input type="checkbox"/>			
c. Parapente <input type="checkbox"/>			
d Otro <input type="checkbox"/>			
Observaciones:			
9.1.3 En Superficie Terrestre (M) <input type="checkbox"/>			
a. Montañismo <input type="checkbox"/>			
b. Escalada <input type="checkbox"/>			
c. Senderismo <input type="checkbox"/>			
d. Cicloturismo <input type="checkbox"/>			
e. Canyoning <input type="checkbox"/>			
f. Exploración de cuevas <input type="checkbox"/>			
g. Actividades Recreativas <input type="checkbox"/>			
h. Cabalgata <input type="checkbox"/>			
i. Caminata <input type="checkbox"/>			
j. Camping <input type="checkbox"/>			
k. Pícnic <input type="checkbox"/>			
l. Observación de flora y fauna <input type="checkbox"/>			
m. Observación de astros <input type="checkbox"/>			
n. Otro <input type="checkbox"/>			
Observaciones:			



9.2.1 Tangibles e intangibles <input type="checkbox"/>					
a. Recorridos guiados <input type="checkbox"/>	b. Recorrido autoguiados <input checked="" type="checkbox"/>	c. Visita a talleres artísticos <input type="checkbox"/>			
h. Participación en talleres artísticos <input type="checkbox"/>	d. Visita a talleres artesanales <input type="checkbox"/>	i. Participación en talleres artesanales <input type="checkbox"/>			
e. Exposiciones temáticas permanentes, temporales y eventuales <input type="checkbox"/>	f. Exhibición de piezas, muestras, obras, etc., originales <input type="checkbox"/>	l. Actividades vivenciales y/o lúdicas <input type="checkbox"/>			
g. Presentaciones o representaciones en vivo <input type="checkbox"/>	h. Muestras audiovisuales <input type="checkbox"/>	g. Fotografía <input checked="" type="checkbox"/>			
j. Degustación de platos tradicionales <input type="checkbox"/>	l. Participación de la celebración <input type="checkbox"/>	m. Compra de artesanías <input type="checkbox"/>			
n. Convivencia <input type="checkbox"/>	o. Medicina ancestral <input type="checkbox"/>	Otro <input type="checkbox"/>			
Observaciones:					
10. PROMOCIÓN Y COMERCIALIZACIÓN DEL ATRACTIVO SI <input checked="" type="checkbox"/> NO <input type="checkbox"/> S/I <input type="checkbox"/>					
10.1. Medios de Promoción del Atractivo (M)					
¿Existe un plan de promoción turística cantonal? SI <input checked="" type="checkbox"/> NO <input type="checkbox"/> Especifique:					
¿El Atractivo se encuentra incluido en el plan de promoción turístico cantonal? SI <input checked="" type="checkbox"/> NO <input type="checkbox"/>					
Medio Promocional	Dirección y nombre de los medios promocionales	Periodicidad de la promoción			
a. Página WEB <input checked="" type="checkbox"/>	URL: https://www.cevallos.gob.ec				
b. Red Social <input type="checkbox"/>	Nombre:				
c. Revistas Especializadas <input type="checkbox"/>	Nombre:				
d. Material POP <input type="checkbox"/>	Nombre:				
e. Oficina de Información Turística <input type="checkbox"/>	Nombre:				
f. Medios de comunicación (radio, tv, prensa) <input type="checkbox"/>	Nombre:				
g. Asistencia a ferias turísticas <input type="checkbox"/>	Nombre:				
h. Otro <input type="checkbox"/>	Nombre:				
Observaciones:					
10.2. El atractivo forma parte de una oferta establecida (paquete turístico) SI <input type="checkbox"/> NO <input checked="" type="checkbox"/> Especifique:					
Observaciones:					
11. REGISTRO DE VISITANTES Y AFLUENCIA (M) SI <input type="checkbox"/> NO <input type="checkbox"/> S/I <input type="checkbox"/>					
11.1. Frecuencia de visita según datos estadísticos <input type="checkbox"/>					
a. ¿Posee un sistema de registro de visitantes? SI <input type="checkbox"/> NO <input type="checkbox"/> Tipo: Digital <input type="checkbox"/> Papel <input type="checkbox"/> Años de registro					
b. ¿Se genera reporte de estadísticas de visita al atractivo? SI <input type="checkbox"/> NO <input type="checkbox"/> Frecuencia de los reportes:					
c. Temporalidad de visita al atractivo					
Alla (meses) <input type="checkbox"/>	Especifique	Numero de visitantes			
Baja (meses) <input type="checkbox"/>					
d. Llegada de turistas					
<input type="checkbox"/> Turista nacional	Llegadas mensuales	Total anual	<input type="checkbox"/> Turista extranjero	Llegadas mensuales	Total Anual
Ciudades de origen			Países de origen		
Observaciones:					
11.2. Frecuencia de visita según informantes clave <input type="checkbox"/>					
Nombre del Informante Clave:			Contactos: (+593)		
Demanda según días de visita <input type="checkbox"/>			Demanda según frecuencia de visita <input type="checkbox"/>		
Lunes a viernes	Fines de semana	Días feriados	Permanente <input type="checkbox"/>	Estacional <input type="checkbox"/>	Esporádica <input type="checkbox"/> Inexistente <input type="checkbox"/>
Observaciones:					



12. RECURSO HUMANO						SI	NO	SI
a. Número de personas a cargo de la administración y operación del atractivo			d. Número de personas especializadas en turismo					
e. Número de personas con nivel de instrucción (M):		f. Número de personas capacitadas por temática (M)		g. Número de personas que manejan algún de idiomas (M)				
Primaria	Secundaria	Primeros Auxilios	Hospitalidad	Inglés	Alemán			
Tercer Nivel	Cuarto Nivel	Atención al Cliente	Guanza	Francés	Italiano			
Otro		Sensibilización de discapacidades	Otro	Chino	Otro			
Observaciones:								
13. DESCRIPCIÓN DEL ATRACTIVO (500 caracteres)								
<p>ESTA VIVIENDA FUE CONSTRUIDA EN EL AÑO DE 1930, EN LA ACTUALIDAD SU FACHADA ES DE COLOR BLANCA, POSEE UNA PUERTA DELANTERA Y OCHO LATERALES, TIENE SEIS VANDOS EN LA PARTE SUPERIOR CADA UNA PRESENTA BARANDILLAS QUE CIERRAN LA PARTE INFERIOR DEL VANDO, TAMBIÉN POSEE CUATRO BALCONES, PRESENTA UNA CORNISA DE MADERA PARA PROTEGER A LAS PAREDES DE LA LLUVIA, EL TECHO ESTA CONSTRUIDO CON TEJA Y MADERA.</p>								
14. ANEXOS								
a. Archivo Fotográfico (dos) (HD)								
Fuente: CÁCERES LORENA, 2018								
c. Ubicación gráfica del Atractivo								
Fuente: https://www.google.com/maps/place/713C29802173.75225+78N/2N803675.4N22W/@-1.35659,-78.6092487,17z/data=!3m1!1e1!1s0x0:0x0!8m2!1s-1.35659!1d-78.60706								
FIRMAS DE RESPONSABILIDAD (Obligatorio)								
ELABORADO POR:			VALIDADO POR:			APROBADO POR:		
Apellido y Nombre	CÁCERES LORENA		Apellido y Nombre	GUEVARA KASSANDRA		Apellido y Nombre	CHÁVEZ CARLOS	
Institución	ESPOCH		Institución	GAMD CEVALLOS		Institución	ESPOCH	
Cargo	TESISTA		Cargo	TÉCNICA		Cargo	PROFESOR	
Correo Electrónico	larenitacaceres2594@gmail.com		Correo Electrónico	krass94@hotmail.com		Correo Electrónico	calatech@gmail.com	
Teléfono	0984957759		Teléfono	0983929633		Teléfono	0990550072	
Firma			Firma			Firma		
Fecha	8/28/2018		Fecha	9/28/2018		Fecha	9/28/2018	

MINTUR 2017

Nota: GAD Cevallos, 2015.
Elaborado por: Saira Cáceres.

L. IGLESIA SAN JOSE - TAMBO LA UNIVERSIDAD

Tabla 98. Iglesia San José - Tambo la Universidad.



FICHA PARA EL LEVANTAMIENTO Y JERARQUIZACIÓN DE ATRACTIVOS TURÍSTICOS											
Código del atractivo:	1	8	0	3	5	0	M	C	0	1	
	Provincia	Cantón	Parroquia	Categoría	Tipo	Subtipo	Jerarquía	Atractivo			
1. DATOS GENERALES											
1.1 Nombre del Atractivo Turístico											
IGLESIA SAN JOSE - TAMBO LA UNIVERSIDAD											
1.2 Categoría			1.3 Tipo			1.4 Subtipo					
MANIFESTACIONES CULTURALES			ARQUITECTURA			HISTÓRICA / VERNÁCULA					
2. UBICACIÓN DEL ATRACTIVO											
2.1 Provincia			2.2 Cantón			2.3 Parroquia					
TUNGURAHUA			CEVALLOS			CEVALLOS.					
2.4 Barrio, Sector o Comuna			2.5 Calle Principal		2.6 Número		2.7 Transversal				
QUEROCHACA			VIA A BAÑOS								
2.8 Latitud (grados decimales)			2.9 Longitud (grados decimales)			Click		2.10 Altura (msnm)			
-1.364214			-78.607842					2.890			
2.11 Información del administrador											
a. Tipo de Administrador:			PRIVADO			b. Nombre de la Institución:					
c. Nombre del Administrador:			d. Cargo que ocupa:								
e. Teléfono / Celular:			f. Correo Electrónico:								
Observaciones:											
3. CARACTERÍSTICAS DEL ATRACTIVO											
3.1 Características climatológicas											
a. Clima:			MESOTÉRMICO ECUATORIAL			b. Temperatura(°C):		14°		c. Precipitación Pluviométrica (mm):	
										400-500	
3.2 Línea de producto al que pertenece el atractivo (U)											
a. Cultura			b. Naturaleza			c. Aventura					
<input checked="" type="checkbox"/>			<input type="checkbox"/>			<input type="checkbox"/>					
3.3 Escenario donde se localiza el atractivo turístico											
a. Prístino			b. Primitivo			c. Rústico Natural		d. Rural		e. Urbano	
<input type="checkbox"/>			<input type="checkbox"/>			<input type="checkbox"/>		<input checked="" type="checkbox"/>		<input type="checkbox"/>	
3.4 Ingreso al atractivo (U)											
a. Tipo de Ingreso		b. Horario de Atención			c. Atención						
		Ingreso	Salida	Todos los días		Fines de semana y feriados		Solo días hábiles		Otro	Especificar
Libre		<input checked="" type="checkbox"/>	6.00	19.00	<input type="checkbox"/>		<input type="checkbox"/>		<input type="checkbox"/>		<input checked="" type="checkbox"/> DOMINGO
Restringido		<input type="checkbox"/>			<input type="checkbox"/>		<input type="checkbox"/>		<input type="checkbox"/>		<input type="checkbox"/>
Pagado		<input type="checkbox"/>			<input type="checkbox"/>		<input type="checkbox"/>		<input type="checkbox"/>		<input type="checkbox"/>
d. Maneja un sistema de reservas:			<input type="checkbox"/>	f. Forma de Pago:		Efectivo	<input type="checkbox"/>	Dinero Electrónico	<input type="checkbox"/>	Depósito Bancario	<input type="checkbox"/>
e. Precio:	Desde	Hasta			Tarjeta de Crédito	<input type="checkbox"/>	Transferencia Bancaria	<input type="checkbox"/>	Cheque	<input type="checkbox"/>	
g. Meses recomendables de visita:											
Observaciones: LA IGLESIA ABRE LOS DOMINGOS Y EN FIESTAS DEL CASERIO.											
4. ACCESIBILIDAD Y CONECTIVIDAD AL ATRACTIVO											
a. Nombre de la ciudad o poblado más cercano (Que presente condiciones mínimas de servicios):											
SAN PEDRO											
b. Distancia desde la ciudad o poblado más cercano:	1.6	km	c. Tiempo estimado de desplazamiento en auto:	0.09	h/min	d. Coordenadas (grados decimales):	Lat.:	-1.364763	Long.:	-78.614792	
Observaciones: LA DISTANCIA Y TIEMPO SON ESTIMADOS Y SE TOMA COMO REFERENCIA A SAN PEDRO COMO EL PUNTO MAS CERCANO											
4.2 Vías de Acceso (M)											
Tipo de vía											
Coordenada de inicio											
Coordenada de fin											
Distancia (km)											
Tipo de material											
Estado											

a. Terrestre (M) <input checked="" type="checkbox"/>	a. Primer orden <input checked="" type="checkbox"/>	-1.364763 -78.614792	-1.364303 -78.607398	1.6	ASFALTO	Buena
	b. Segundo orden <input type="checkbox"/>					
	c. Tercer orden <input type="checkbox"/>					
Observaciones: COMO REFERENCIA SE UBICA A SAN PEDRO COMO EL PUNTO MAS CERCANO						
b. Acuático (U) <input type="checkbox"/>	Marítimo <input type="checkbox"/>	Puerto / Muelle de partida	Estado		Puerto / Muelle de Llegada	Estado
	Lacustre <input type="checkbox"/>	Puerto / Muelle de partida			Puerto / Muelle de Llegada	
	Fluvial <input type="checkbox"/>	Puerto / Muelle de partida			Puerto / Muelle de Llegada	
Observaciones:						
c. Aéreo (U) <input type="checkbox"/>	Nacional: <input type="checkbox"/>		Internacional: <input type="checkbox"/>			
Observaciones:						
4.3 Servicio de transporte (M) <input checked="" type="checkbox"/>						
a. Bus <input checked="" type="checkbox"/>	b. Buseta <input type="checkbox"/>	c. Transporte 4x4 <input type="checkbox"/>	d. Taxi <input checked="" type="checkbox"/>	e. Moto taxi <input type="checkbox"/>	f. Teleférico <input type="checkbox"/>	
g. Lancha <input type="checkbox"/>	h. Bote <input type="checkbox"/>	i. Barco <input type="checkbox"/>	j. Canoa <input type="checkbox"/>	k. Avión <input type="checkbox"/>	l. Avioneta <input type="checkbox"/>	
m. Helicóptero <input type="checkbox"/>	n. Otro <input type="checkbox"/>	Especifique				
Observaciones: SE PUEDE TOMAR BUSES TANTO DESDE AMBATO HACIA QUERO O DESDE RIOBAMBA A BAÑOS.						
4.3.1 Detalle de transporte hacia el atractivo (M) <input checked="" type="checkbox"/>						
a. Nombre de la cooperativa o asociación que presta el servicio	b. Estación / terminal	c. Frecuencia			d. Detalle (Traslado origen / destino)	
		Día	Semanal	Trimestral	Eventual	
COOP. CEVALLOS	TERMINAL INTERCANTONAL-QUERO	<input checked="" type="checkbox"/>	<input type="checkbox"/>	<input type="checkbox"/>	<input type="checkbox"/>	TERMINAL INTERCANTONAL-QUERO
COOP. QUERO	TERMINAL INTERCANTONAL-QUERO	<input checked="" type="checkbox"/>	<input type="checkbox"/>	<input type="checkbox"/>	<input type="checkbox"/>	TERMINAL INTERCANTONAL-QUERO
COOP. DE TAXIS 29 DE ABRIL	PARQUE CENTRAL	<input checked="" type="checkbox"/>	<input type="checkbox"/>	<input type="checkbox"/>	<input type="checkbox"/>	PARQUE CENTRAL
		<input type="checkbox"/>	<input type="checkbox"/>	<input type="checkbox"/>	<input type="checkbox"/>	
		<input type="checkbox"/>	<input type="checkbox"/>	<input type="checkbox"/>	<input type="checkbox"/>	
4.4 Condiciones de accesibilidad del atractivo turístico al medio físico para personas con discapacidad (M) <input checked="" type="checkbox"/>						
General <input type="checkbox"/>	Discapacidad Física <input type="checkbox"/>	Discapacidad Visual <input type="checkbox"/>	Discapacidad Auditiva <input type="checkbox"/>	Discapacidad Intelectual o Psicosocial <input type="checkbox"/>	d. No es accesible <input checked="" type="checkbox"/>	
Observaciones:						
4.5 Señalización <input type="checkbox"/>						
a. Señalización de aproximación al atractivo <input type="checkbox"/>	Estado (U)	Buena <input type="checkbox"/>	Regular <input type="checkbox"/>	Mala <input type="checkbox"/>		
Observaciones:						
5. PLANTA TURÍSTICA / COMPLEMENTARIOS SI <input checked="" type="checkbox"/> NO <input type="checkbox"/> SI/ <input type="checkbox"/>						
5.1 Planta turística (M) <input type="checkbox"/>						
a. En el Atractivo <input type="checkbox"/>				b. En la ciudad o poblado cercano <input checked="" type="checkbox"/>		
Alojamiento <input type="checkbox"/>	Establecimientos registrados	Número de Habitaciones	Número de Plazas	Alojamiento <input checked="" type="checkbox"/>	Establecimientos registrados	Número de Habitaciones / Número de Plazas

Hotel	<input type="checkbox"/>				Hotel	<input type="checkbox"/>			
Hostal	<input type="checkbox"/>				Hostal	<input checked="" type="checkbox"/>	112	260	
Hostería	<input type="checkbox"/>				Hostería	<input type="checkbox"/>			
Hacienda Turística	<input type="checkbox"/>				Hacienda Turística	<input type="checkbox"/>			
Lodge	<input type="checkbox"/>				Lodge	<input type="checkbox"/>			
Resort	<input type="checkbox"/>				Resort	<input type="checkbox"/>			
Refugio	<input type="checkbox"/>				Refugio	<input type="checkbox"/>			
Campamento Turístico	<input type="checkbox"/>				Campamento Turístico	<input type="checkbox"/>			
Casa de Huéspedes	<input type="checkbox"/>				Casa de Huéspedes	<input type="checkbox"/>			
Observaciones:					Observaciones:				
Alimentos y bebidas	<input type="checkbox"/>	Establecimientos registrados	Número de Mesas	Número de Plazas	Alimentos y bebidas	<input checked="" type="checkbox"/>	Establecimientos registrados	Número de Mesas	Número de Plazas
Restaurantes	<input type="checkbox"/>				Restaurantes	<input checked="" type="checkbox"/>		224	1597
Cafeterías	<input type="checkbox"/>				Cafeterías	<input type="checkbox"/>			
Bares	<input type="checkbox"/>				Bares	<input checked="" type="checkbox"/>			
Fuentes de soda	<input type="checkbox"/>				Fuentes de soda	<input type="checkbox"/>			
Observaciones:					Observaciones:				
Agencias de Viaje	<input type="checkbox"/>	Establecimientos registrados			Agencias de Viaje	<input type="checkbox"/>	Establecimientos registrados		
Mayoristas	<input type="checkbox"/>				Mayoristas	<input type="checkbox"/>			
Internacionales	<input type="checkbox"/>				Internacionales	<input type="checkbox"/>			
Operadoras	<input type="checkbox"/>				Operadoras	<input type="checkbox"/>			
Observaciones:					Observaciones:				
Guia	Local	Nacional	Nacional Especializado	Cultura	Guia	Local	Nacional	Nacional Especializado	Cultura
<input type="checkbox"/>				Aventura	<input type="checkbox"/>				Aventura
Observaciones:					Observaciones:				
5.2 Facilidades en el entorno al atractivo <input type="checkbox"/>									
Categoría (M)	Tipo (M)		Cantidad	Coordenadas	Administrador	Accesibilidad universal	Estado (U)		
							B	R	M
a. De apoyo a la gestión turística	Punto de Información	<input type="checkbox"/>				<input type="checkbox"/>	<input type="checkbox"/>	<input type="checkbox"/>	<input type="checkbox"/>
	I-Tur	<input checked="" type="checkbox"/>	1	-1,355569° -78,614699°	KASSANDRA GUEVARA	<input checked="" type="checkbox"/>	<input checked="" type="checkbox"/>	<input type="checkbox"/>	<input type="checkbox"/>
	Centro de Interpretación	<input type="checkbox"/>				<input type="checkbox"/>	<input type="checkbox"/>	<input type="checkbox"/>	<input type="checkbox"/>
	Centro de facilitación turística	<input type="checkbox"/>				<input type="checkbox"/>	<input type="checkbox"/>	<input type="checkbox"/>	<input type="checkbox"/>
b. De observación y vigilancia	Centro de recepción de visitantes	<input type="checkbox"/>				<input type="checkbox"/>	<input type="checkbox"/>	<input type="checkbox"/>	<input type="checkbox"/>
	Garitas de guardiana	<input type="checkbox"/>				<input type="checkbox"/>	<input type="checkbox"/>	<input type="checkbox"/>	<input type="checkbox"/>
	Miradores	<input type="checkbox"/>				<input type="checkbox"/>	<input type="checkbox"/>	<input type="checkbox"/>	<input type="checkbox"/>
	Torres de avistamiento de aves	<input type="checkbox"/>				<input type="checkbox"/>	<input type="checkbox"/>	<input type="checkbox"/>	<input type="checkbox"/>
c. De recorrido y descanso	Torres de vigilancia para salvavidas	<input type="checkbox"/>				<input type="checkbox"/>	<input type="checkbox"/>	<input type="checkbox"/>	<input type="checkbox"/>
	Senderos	<input type="checkbox"/>				<input type="checkbox"/>	<input type="checkbox"/>	<input type="checkbox"/>	<input type="checkbox"/>
	Estaciones de sombra y descanso	<input type="checkbox"/>				<input type="checkbox"/>	<input type="checkbox"/>	<input type="checkbox"/>	<input type="checkbox"/>
	Áreas de acampar	<input type="checkbox"/>				<input type="checkbox"/>	<input type="checkbox"/>	<input type="checkbox"/>	<input type="checkbox"/>
d. De servicio	Refugio de alta montaña	<input type="checkbox"/>				<input type="checkbox"/>	<input type="checkbox"/>	<input type="checkbox"/>	<input type="checkbox"/>
	Baterías sanitarias	<input type="checkbox"/>				<input type="checkbox"/>	<input type="checkbox"/>	<input type="checkbox"/>	<input type="checkbox"/>
	Estacionamientos	<input type="checkbox"/>				<input type="checkbox"/>	<input type="checkbox"/>	<input type="checkbox"/>	<input type="checkbox"/>
e. Otros	<input type="checkbox"/>					<input type="checkbox"/>	<input type="checkbox"/>	<input type="checkbox"/>	<input type="checkbox"/>

Observaciones:			
5.3 Complementarios a la actividad turística (M) <input checked="" type="checkbox"/>			
a. En el Atractivo <input type="checkbox"/>		b. En la ciudad o poblado cercano <input checked="" type="checkbox"/>	
Alquiler y venta de equipo especializado <input type="checkbox"/>	Venta de artesanías y merchandising <input type="checkbox"/>	Alquiler y venta de equipo especializado <input type="checkbox"/>	Venta de artesanías y merchandising <input type="checkbox"/>
Casa de cambio <input type="checkbox"/>	Cajero automático <input type="checkbox"/>	Otro <input type="checkbox"/>	Casa de cambio <input type="checkbox"/>
Cajero automático <input type="checkbox"/>		Otro <input type="checkbox"/>	
Especifique:		Especifique:	
Observaciones: LOS SERVICIOS COMPLEMENTARIOS SE LOS PUEDE ENCONTRAR EN LA CABECERA CANTONAL.			
6. ESTADO DE CONSERVACIÓN E INTEGRACIÓN ATRACTIVO / ENTORNO <input checked="" type="checkbox"/> SI <input type="checkbox"/> NO <input type="checkbox"/> SI/ <input type="checkbox"/>			
6.1 Atractivo (U) <input checked="" type="checkbox"/>			
a. Conservado <input checked="" type="checkbox"/>	b. Alterado <input type="checkbox"/>	c. En proceso de deterioro <input type="checkbox"/>	d. Deteriorado <input type="checkbox"/>
Observaciones:			
6.1.1 Factores de alteración y deterioro (M)			
6.1.1.1 Naturales (M)		6.1.1.2 Antrópicos / Antropogénicos (M)	
a. Erosión <input type="checkbox"/>	a. Actividades agrícolas y ganaderas <input type="checkbox"/>	b. Actividades forestales <input type="checkbox"/>	c. Actividades extractivas / minería <input type="checkbox"/>
b. Humedad <input type="checkbox"/>	d. Actividades industriales <input type="checkbox"/>	e. Negligencia / abandono <input type="checkbox"/>	f. Huaquearías <input type="checkbox"/>
c. Desastres naturales <input type="checkbox"/>	g. Conflicto de tenencia <input type="checkbox"/>	h. Condiciones de uso y exposición <input type="checkbox"/>	i. Falta de mantenimiento <input type="checkbox"/>
d. Flora/Fauna <input type="checkbox"/>	j. Contaminación del ambiente <input type="checkbox"/>	k. Generación de residuos <input type="checkbox"/>	l. Expansión urbana <input type="checkbox"/>
e. Clima <input type="checkbox"/>	m. Conflicto político / social <input type="checkbox"/>	n. Desarrollo industrial / comercial <input type="checkbox"/>	o. Vandalismo <input type="checkbox"/>
Otro <input type="checkbox"/>	Especifique:		
Observaciones:			
6.2 Entorno (U) <input checked="" type="checkbox"/>			
a. Conservado <input type="checkbox"/>	b. Alterado <input type="checkbox"/>	c. En proceso de deterioro <input checked="" type="checkbox"/>	d. Deteriorado <input type="checkbox"/>
Observaciones:			
6.2.1 Factores de alteración y deterioro (M)			
6.2.1.1 Naturales (M)		6.2.1.2 Antrópicos / Antropogénicos (M)	
a. Erosión <input type="checkbox"/>	a. Actividades agrícolas y ganaderas <input type="checkbox"/>	b. Actividades forestales <input type="checkbox"/>	c. Actividades extractivas / minería <input type="checkbox"/>
b. Humedad <input type="checkbox"/>	d. Actividades industriales <input type="checkbox"/>	e. Negligencia / abandono <input type="checkbox"/>	f. Huaquearías <input type="checkbox"/>
c. Desastres naturales <input type="checkbox"/>	g. Conflicto de tenencia <input type="checkbox"/>	h. Condiciones de uso y exposición <input type="checkbox"/>	i. Falta de mantenimiento <input type="checkbox"/>
d. Flora/Fauna <input type="checkbox"/>	j. Contaminación del ambiente <input checked="" type="checkbox"/>	k. Generación de residuos <input checked="" type="checkbox"/>	l. Expansión urbana <input checked="" type="checkbox"/>
e. Clima <input checked="" type="checkbox"/>	m. Conflicto político / social <input type="checkbox"/>	n. Desarrollo industrial / comercial <input type="checkbox"/>	o. Vandalismo <input type="checkbox"/>
Otro <input type="checkbox"/>	Especifique:		
Observaciones:			
6.3. Declaratoria del espacio turístico asociado al atractivo <input type="checkbox"/>			
a. Declarante:	b. Denominación:	b. Fecha de declaración:	c. Alcance:
Observaciones:			
7. HIGIENE Y SEGURIDAD TURÍSTICA <input checked="" type="checkbox"/> SI <input type="checkbox"/> NO <input type="checkbox"/> SI/ <input type="checkbox"/>			
7.1 Servicios Básicos <input checked="" type="checkbox"/>			
a. En el atractivo <input checked="" type="checkbox"/>		b. En la ciudad o poblado mas cercano <input checked="" type="checkbox"/>	
Agua: <input checked="" type="checkbox"/>	Potable	Agua: <input checked="" type="checkbox"/>	Potable
Especifique:		Especifique:	
Energía eléctrica: <input checked="" type="checkbox"/>	Red eléctrica de servicio público	Energía eléctrica: <input checked="" type="checkbox"/>	Red eléctrica de servicio público
Especifique:		Especifique:	
Saneamiento: <input checked="" type="checkbox"/>	Red pública	Saneamiento: <input checked="" type="checkbox"/>	Red pública

Especifique:		Especifique:						
Disposición de desechos <input checked="" type="checkbox"/> Carro Recolector		Disposición de desechos <input checked="" type="checkbox"/> Carro Recolector						
Especifique:		Especifique:						
Observaciones:								
7.2 Señalética en el atractivo <input type="checkbox"/>								
7.2.1 Ambiente	7.2.2 Tipo	7.2.3. Materialidad				7.2.4. Estado		
		a. Madera	b. Aluminio	c. Otro	Especifique	B	R	M
En áreas urbanas <input type="checkbox"/>	Pictograma de atractivos naturales					<input type="checkbox"/>	<input type="checkbox"/>	<input type="checkbox"/>
	Pictograma de atractivos culturales					<input type="checkbox"/>	<input type="checkbox"/>	<input type="checkbox"/>
	Pictograma de actividades turísticas					<input type="checkbox"/>	<input type="checkbox"/>	<input type="checkbox"/>
	Pictograma de servicios de apoyo					<input type="checkbox"/>	<input type="checkbox"/>	<input type="checkbox"/>
	Pictogramas de restricción					<input type="checkbox"/>	<input type="checkbox"/>	<input type="checkbox"/>
	Tótems de atractivos turísticos					<input type="checkbox"/>	<input type="checkbox"/>	<input type="checkbox"/>
	Tótems de sitio					<input type="checkbox"/>	<input type="checkbox"/>	<input type="checkbox"/>
	Tótems direccionales					<input type="checkbox"/>	<input type="checkbox"/>	<input type="checkbox"/>
En áreas naturales <input type="checkbox"/>	Pictograma de atractivos naturales					<input type="checkbox"/>	<input type="checkbox"/>	<input type="checkbox"/>
	Pictograma de atractivos culturales					<input type="checkbox"/>	<input type="checkbox"/>	<input type="checkbox"/>
	Pictograma de actividades turísticas					<input type="checkbox"/>	<input type="checkbox"/>	<input type="checkbox"/>
	Pictograma de servicios de apoyo					<input type="checkbox"/>	<input type="checkbox"/>	<input type="checkbox"/>
	Pictogramas de restricción					<input type="checkbox"/>	<input type="checkbox"/>	<input type="checkbox"/>
	Señales turísticas de aproximación					<input type="checkbox"/>	<input type="checkbox"/>	<input type="checkbox"/>
	Paneles de direccionamiento hacia atractivos					<input type="checkbox"/>	<input type="checkbox"/>	<input type="checkbox"/>
	Panel informativo de atractivos					<input type="checkbox"/>	<input type="checkbox"/>	<input type="checkbox"/>
	Panel informativo de direccionamiento hacia atractivos, servicios y actividades					<input type="checkbox"/>	<input type="checkbox"/>	<input type="checkbox"/>
	Mesas interpretativas					<input type="checkbox"/>	<input type="checkbox"/>	<input type="checkbox"/>
Tótem de sitio					<input type="checkbox"/>	<input type="checkbox"/>	<input type="checkbox"/>	
Tótem de direccionamiento					<input type="checkbox"/>	<input type="checkbox"/>	<input type="checkbox"/>	
Letreros informativos <input type="checkbox"/>	De información botánica					<input type="checkbox"/>	<input type="checkbox"/>	<input type="checkbox"/>
	Normativos de conciliación					<input type="checkbox"/>	<input type="checkbox"/>	<input type="checkbox"/>
Señalética interna de seguridad <input type="checkbox"/>	Protección de los elementos del atractivo					<input type="checkbox"/>	<input type="checkbox"/>	<input type="checkbox"/>
Otros <input type="checkbox"/>								
Observaciones:								
7.3 Salud (más cercano) (M) <input checked="" type="checkbox"/>								
a. En el atractivo <input type="checkbox"/>		b. En la ciudad o poblado más cercano <input checked="" type="checkbox"/>						
Hospital o Clínica <input type="checkbox"/>	Cantidad	Hospital o Clínica <input type="checkbox"/>	Cantidad					
Puesto / Centro de salud <input type="checkbox"/>		Puesto / Centro de salud <input checked="" type="checkbox"/>						
Dispensario médico <input type="checkbox"/>		Dispensario médico <input type="checkbox"/>						
Botiquín de primeros auxilios <input type="checkbox"/>		Botiquín de primeros auxilios <input type="checkbox"/>						
Otros <input type="checkbox"/>		Otros <input type="checkbox"/>						
Observaciones:								
7.4 Seguridad (M) <input checked="" type="checkbox"/>								
a. Privada <input type="checkbox"/>								

c. Policía metropolitana / Municipal <input type="checkbox"/>		Ded		
d. Otra <input type="checkbox"/>				
Observaciones:				
7.5 Servicio de comunicación de uso público (M) <input type="checkbox"/>				
a. En el atractivo <input type="checkbox"/>			b. En la ciudad o poblado mas cercano <input type="checkbox"/>	
Telefonía (M) <input type="checkbox"/>			Telefonía (M) <input type="checkbox"/>	
Conexión a internet (M) <input type="checkbox"/>			Conexión a internet (M) <input type="checkbox"/>	
Fija <input type="checkbox"/>	Línea telefónica <input type="checkbox"/>	Fibra óptica <input type="checkbox"/>	Fija <input type="checkbox"/>	Línea telefónica <input type="checkbox"/>
Móvil <input type="checkbox"/>	Satélite <input type="checkbox"/>	Redes inalámbricas <input type="checkbox"/>	Móvil <input type="checkbox"/>	Satélite <input type="checkbox"/>
Satélite <input type="checkbox"/>	Telefonía móvil <input type="checkbox"/>		Satélite <input type="checkbox"/>	Telefonía móvil <input type="checkbox"/>
Observaciones:				
Radio portátil (U) <input type="checkbox"/>				
De uso exclusivo para el visitante <input type="checkbox"/>				
De uso exclusivo para comunicación interna <input type="checkbox"/>				
De uso exclusivo en caso de emergencia <input type="checkbox"/>				
Observaciones:				
7.6 Multiamenazas (M) <input type="checkbox"/>				
Deslaves <input type="checkbox"/>				
Sismos <input type="checkbox"/>				
Erupciones volcánicas <input type="checkbox"/>				
Incendios forestales <input type="checkbox"/>				
Seguía <input type="checkbox"/>				
Inundaciones <input type="checkbox"/>				
Agujeros <input type="checkbox"/>				
Tsunami <input type="checkbox"/>				
¿Existe un plan de contingencia en caso de catástrofes? <input type="checkbox"/>				
Institución que elaboró el documento: _____				
Nombre del documento: _____				
Año de elaboración: _____				
Observaciones:				
8. POLÍTICAS Y REGULACIONES <input type="checkbox"/>				
SI <input type="checkbox"/>				
NO <input type="checkbox"/>				
S/I <input type="checkbox"/>				
a. ¿El GAD cuenta con el Plan de Desarrollo Turístico Territorial? SI <input type="checkbox"/>				
NO <input type="checkbox"/>				
Año de elaboración: 2016				
b. ¿El atractivo se encuentra dentro de la planificación turística territorial (GAD 'S')? SI <input type="checkbox"/>				
NO <input type="checkbox"/>				
Especifique: _____				
c. ¿Existen normativas que se apliquen para el desarrollo de la actividad turística en el atractivo? SI <input type="checkbox"/>				
NO <input type="checkbox"/>				
Especifique: _____				
d. ¿Existen ordenanzas que se apliquen para el desarrollo de la actividad turística en el atractivo? SI <input type="checkbox"/>				
NO <input type="checkbox"/>				
Especifique: _____				
Observaciones:				
9. ACTIVIDADES QUE SE PRACTICAN (U) <input type="checkbox"/>				
SI <input type="checkbox"/>				
NO <input type="checkbox"/>				
S/I <input type="checkbox"/>				
9.1 ATRACTIVOS NATURALES (M) <input type="checkbox"/>				
9.1.1 En el Agua (M) <input type="checkbox"/>				
a. Buceo <input type="checkbox"/>				
b. Kayak de mar <input type="checkbox"/>				
c. Kayak lacustre <input type="checkbox"/>				
d. Kayak de Río <input type="checkbox"/>				
e. Surf <input type="checkbox"/>				
f. Kite surf <input type="checkbox"/>				
g. Rafting <input type="checkbox"/>				
h. Snorkel <input type="checkbox"/>				
i. Tubing <input type="checkbox"/>				
j. Regata <input type="checkbox"/>				
k. Paseo en panga <input type="checkbox"/>				
l. Paseo en bote <input type="checkbox"/>				
m. Paseo en lancha <input type="checkbox"/>				
n. Paseo en moto acuática <input type="checkbox"/>				
o. Parasailing <input type="checkbox"/>				
p. Esquí acuático <input type="checkbox"/>				
q. Banana flotante <input type="checkbox"/>				
r. Boya <input type="checkbox"/>				
s. Pesa deportiva <input type="checkbox"/>				
Otro <input type="checkbox"/>				
Observaciones:				
9.1.2 En el Aire (M) <input type="checkbox"/>				
a. Alas Delta <input type="checkbox"/>				
b. Canopy <input type="checkbox"/>				
c. Parapente <input type="checkbox"/>				
d. Otro <input type="checkbox"/>				
Observaciones:				
9.1.3 En Superficie Terrestre (M) <input type="checkbox"/>				
a. Montañismo <input type="checkbox"/>				
b. Escalada <input type="checkbox"/>				
c. Senderismo <input type="checkbox"/>				
d. Cicloturismo <input type="checkbox"/>				
e. Canyoning <input type="checkbox"/>				
f. Exploración de cuevas <input type="checkbox"/>				
g. Actividades Recreativas <input type="checkbox"/>				
h. Cabalgata <input type="checkbox"/>				
i. Caminata <input type="checkbox"/>				
j. Camping <input type="checkbox"/>				
k. Pícnic <input type="checkbox"/>				
l. Observación de flora y fauna <input type="checkbox"/>				
m. Observación de astros <input type="checkbox"/>				
n. Otro <input type="checkbox"/>				
Observaciones:				

9.2.1 Tangibles e intangibles <input checked="" type="checkbox"/>			
a. Recorridos guiados <input type="checkbox"/>	b. Recorrido autoguiados <input type="checkbox"/>	c. Visita a talleres artísticos <input type="checkbox"/>	
h. Participación en talleres artísticos <input type="checkbox"/>	d. Visita a talleres artesanales <input type="checkbox"/>	i. Participación en talleres artesanales <input type="checkbox"/>	
e. Exposiciones temáticas permanentes, temporales y eventuales <input type="checkbox"/>	f. Exhibición de piezas, muestras, obras, etc., originales <input type="checkbox"/>	j. Actividades vivenciales y/o lúdicas <input type="checkbox"/>	
g. Presentaciones o representaciones en vivo <input type="checkbox"/>	h. Muestras audiovisuales <input type="checkbox"/>	g. Fotografía <input checked="" type="checkbox"/>	
j. Degustación de platos tradicionales <input type="checkbox"/>	l. Participación de la celebración <input type="checkbox"/>	m. Compra de artesanías <input type="checkbox"/>	
n. Convivencia <input type="checkbox"/>	o. Medicina ancestral <input type="checkbox"/>	Otro <input type="checkbox"/>	
Observaciones:			
10. PROMOCIÓN Y COMERCIALIZACIÓN DEL ATRACTIVO SI <input type="checkbox"/> NO <input checked="" type="checkbox"/> S/I <input type="checkbox"/>			
10.1. Medios de Promoción del Atractivo (M)			
¿Existe un plan de promoción turística cantonal? SI <input type="checkbox"/> NO <input type="checkbox"/> Especifique:			
¿El Atractivo se encuentra incluido en el plan de promoción turístico cantonal? SI <input type="checkbox"/> NO <input type="checkbox"/>			
Medio Promocional	Dirección y nombre de los medios promocionales		Periodicidad de la promoción
a. Página WEB <input type="checkbox"/>	URL:		
b. Red Social <input type="checkbox"/>	Nombre:		
c. Revistas Especializadas <input type="checkbox"/>	Nombre:		
d. Material POP <input type="checkbox"/>	Nombre:		
e. Oficina de Información Turística <input type="checkbox"/>	Nombre:		
f. Medios de comunicación (radio, tv, prensa) <input type="checkbox"/>	Nombre:		
g. Asistencia a ferias turísticas <input type="checkbox"/>	Nombre:		
h. Otro <input type="checkbox"/>	Nombre:		
Observaciones:			
10.2. El atractivo forma parte de una oferta establecida (paquete turístico) SI <input type="checkbox"/> NO <input checked="" type="checkbox"/> Especifique:			
Observaciones:			
11. REGISTRO DE VISITANTES Y AFLUENCIA (M) SI <input type="checkbox"/> NO <input checked="" type="checkbox"/> S/I <input type="checkbox"/>			
11.1. Frecuencia de visita según datos estadísticos <input type="checkbox"/>			
a. ¿Posee un sistema de registro de visitantes? SI <input type="checkbox"/> NO <input type="checkbox"/> Tipo: Digital <input type="checkbox"/> Papel <input type="checkbox"/> Años de registro			
b. ¿Se genera reporte de estadísticas de visita al atractivo? SI <input type="checkbox"/> NO <input type="checkbox"/> Frecuencia de los reportes:			
c. Temporalidad de visita al atractivo			
Alla (meses) <input type="checkbox"/>	Especifique		Número de visitantes
Baja (meses) <input type="checkbox"/>			
d. Llegada de turistas			
<input type="checkbox"/> Turista nacional	Llegadas mensuales	Total anual	<input type="checkbox"/> Turista extranjero
			Llegadas mensuales
			Total Anual
Ciudades de origen			Países de origen
Observaciones:			
11.2. Frecuencia de visita según informantes clave <input type="checkbox"/>			
Nombre del Informante Clave:		Contactos: (+593)	
Demanda según días de visita <input type="checkbox"/>		Demanda según frecuencia de visita <input type="checkbox"/>	
Lunes a viernes	Fines de semana	Días feriados	Permanente <input type="checkbox"/> Estacional <input type="checkbox"/> Esporádica <input type="checkbox"/> Inexistente <input type="checkbox"/>
Observaciones:			

12. RECURSO HUMANO						SI <input checked="" type="checkbox"/>	NO <input type="checkbox"/>	SI <input type="checkbox"/>
a. Número de personas a cargo de la administración y operación del atractivo <input checked="" type="checkbox"/> 1			d. Número de personas especializadas en turismo <input type="checkbox"/>					
e. Número de personas con nivel de instrucción (M): <input type="checkbox"/>		f. Número de personas capacitadas por temática (M) <input type="checkbox"/>		g. Número de personas que manejan algún de idiomas (M) <input type="checkbox"/>				
Primaria	Secundaria	Primeros Auxilios	Hospitalidad	Inglés	Alemán			
Tercer Nivel	Cuarto Nivel	Atención al Cliente	Guanza	Francés	Italiano			
Otro		Sensibilización de discapacitados	Otro	Chino	Otro			
Observaciones: SOLO UNA PERSONA ESTA ENCARGADA DEL MANTENIMIENTO Y DE LA ATENCIÓN DE LA IGLESIA.								
13. DESCRIPCIÓN DEL ATRACTIVO (500 caracteres)								
El inmueble presenta una arquitectura moderna, su base es de hormigón, su fachada es de forma triangular, puerta mayor en forma de un arco abocinado, con paredes color crema y blanco, 2 ventanas en la parte izquierda y derecha de la puerta columnas tipo fuste; el remate tipo espadaña (campanario formado por un muro en punta, perforado por un vano en el que se aloja la campana, imagen ilustrada de San José, en la parte final se encuentra la cruz que simboliza la vida.								
14. ANEXOS								
a. Archivo Fotográfico (dos) (HD)								
Fuente: CÁCERES LORENA, 2018								
c. Ubicación gráfica del Atractivo								
Fuente: https://www.google.com/maps/place/713C298021151293225+78N02N803678.2%22W/@-1.3638435,-78.6114725,1756m/data=!1m1!1e3!4m5!3m4!1u0!0!0!8m2!3d-1.3642145!8-78.607842								
FIRMAS DE RESPONSABILIDAD (Obligatorio)								
ELABORADO POR:			VALIDADO POR:			APROBADO POR:		
Apellido y Nombre	LORENA CÁCERES		Apellido y Nombre	GUEVARA KASSANDRA		Apellido y Nombre	CHÁVEZ CARLOS	
Institución	ESPOCH		Institución	GADM CEVALLOS		Institución	ESPOCH	
Cargo	TESISTA		Cargo	TÉCNICA		Cargo	PROFESOR	
Correo Electrónico	lorenacaceres2595@gmail.com		Correo Electrónico	kass94@hotmail.com		Correo Electrónico	calatech@gmail.com	
Teléfono	0984957759		Teléfono	098399633		Teléfono	0995560072	
Firma			Firma			Firma		
Fecha	9/13/2018		Fecha	9/13/2018		Fecha	9/13/2018	

Nota: GAD Cevallos, 2015.
Elaborado por: Saira Cáceres.

M. IGLESIA DE SANTA ROSA

Tabla 99. Iglesia de Santa Rosa.



FICHA PARA EL LEVANTAMIENTO Y JERARQUIZACIÓN DE ATRACTIVOS TURÍSTICOS																	
Código del atractivo:	1	8	0	3	5	0	M	C	0	1	0	1	0	2	0	0	1
	Provincia	Cantón			Parroquia		Categoría		Tipo		Subtipo		Jerarquía		Atractivo		
1. DATOS GENERALES																	
1.1 Nombre del Atractivo Turístico																	
Iglesia de Santa Rosa																	
1.2 Categoría				1.3 Tipo				1.4 Subtipo									
MANIFESTACIONES CULTURALES				ARQUITECTURA				HISTÓRICA / VERNÁCULA									
2. UBICACIÓN DEL ATRACTIVO																	
2.1 Provincia			2.2 Cantón			2.3 Parroquia											
TUNGURAHUA			CEVALLOS			CEVALLOS											
2.4 Barrio, Sector o Comuna			2.5 Calle Principal		2.6 Número		2.7 Transversal										
AGUA SANTA																	
2.8 Latitud (grados decimales)				2.9 Longitud (grados decimales)				2.10 Altura (msnm)									
-1.34959805				-78.620299				2.890									
2.11 Información del administrador																	
a. Tipo de Administrador: PRIVADO					b. Nombre de la Institución:												
c. Nombre del Administrador:					d. Cargo que ocupa:												
e. Teléfono / Celular:					f. Correo Electrónico:												
Observaciones:																	
3. CARACTERÍSTICAS DEL ATRACTIVO																	
3.1 Características climatológicas																	
a. Clima: MESOTÉRMICO ECUATORIAL																	
b. Temperatura(°C): 14°				c. Precipitación Pluviométrica (mm): 400-500													
3.2 Línea de producto al que pertenece el atractivo (U)																	
a. Cultura <input checked="" type="checkbox"/>			b. Naturaleza <input type="checkbox"/>			c. Aventura <input type="checkbox"/>											
3.3 Escenario donde se localiza el atractivo turístico																	
a. Prístino <input type="checkbox"/>		b. Primitivo <input type="checkbox"/>		c. Rústico Natural <input type="checkbox"/>		d. Rural <input checked="" type="checkbox"/>		e. Urbano <input type="checkbox"/>									
3.4 Ingreso al atractivo (U)																	
a. Tipo de Ingreso		b. Horario de Atención			c. Atención												
		Ingreso	Salida	Todos los días	Fines de semana y feriados	Solo días hábiles	Otro	Especificar									
Libre <input checked="" type="checkbox"/>		6:00	19:00	<input type="checkbox"/>	<input type="checkbox"/>	<input type="checkbox"/>	<input checked="" type="checkbox"/>	DOMINGO									
Restringido <input type="checkbox"/>				<input type="checkbox"/>	<input type="checkbox"/>	<input type="checkbox"/>	<input type="checkbox"/>										
Pagado <input type="checkbox"/>				<input type="checkbox"/>	<input type="checkbox"/>	<input type="checkbox"/>	<input type="checkbox"/>										
d. Maneja un sistema de reservas: <input type="checkbox"/>			f. Forma de Pago:	Efectivo <input type="checkbox"/>	Dinero Electrónico <input type="checkbox"/>	Depósito Bancario <input type="checkbox"/>	Tarjeta de Débito <input type="checkbox"/>										
e. Precio: Desde		Hasta	Tarjeta de Crédito <input type="checkbox"/>	Transferencia Bancaria <input type="checkbox"/>	Cheque <input type="checkbox"/>												
g. Meses recomendables de visita:																	
Observaciones: LA IGLESIA ABRE LOS DOMINGOS Y EN FIESTAS DEL CASERIO.																	
4. ACCESIBILIDAD Y CONECTIVIDAD AL ATRACTIVO																	
a. Nombre de la ciudad o poblado más cercano (Que presente condiciones mínimas de servicios): CABECERA CANTONAL																	
b. Distancia desde la ciudad o poblado más cercano:		1.1 km	c. Tiempo estimado de desplazamiento en auto: 0:06 h:min		d. Coordenadas (grados decimales): Lat.: -1.354836 Long.: -78.616074												
Observaciones: LA DISTANCIA Y TIEMPO SON ESTIMADOS Y SE TOMA COMO REFERENCIA LA CABECERA CANTONAL DE CEVALLOS COMO EL PUNTO MAS CERCANO																	
4.2 Vías de Acceso (M)																	
Tipo de vía																	
Coordenada de inicio		Coordenada de fin		Distancia (km)		Tipo de material		Estado									

a. Terrestre (M) <input checked="" type="checkbox"/>	a. Primer orden <input checked="" type="checkbox"/>	-1.354836 -78.616074	-1.349430 -78.617923	1.1	ASFALTO	Buena
	b. Segundo orden <input type="checkbox"/>					
	c. Tercer orden <input type="checkbox"/>					
Observaciones: COMO REFERENCIA SE UBICA LA CABECERA CANTONAL CEVALLOS COMO EL PUNTO MAS CERCANO						
b. Acuático (U) <input type="checkbox"/>	Marítimo <input type="checkbox"/>	Puerto / Muelle de partida		Estado	Puerto / Muelle de Llegada	Estado
	Lacustre <input type="checkbox"/>	Puerto / Muelle de partida			Puerto / Muelle de Llegada	
	Fluvial <input type="checkbox"/>	Puerto / Muelle de partida			Puerto / Muelle de Llegada	
Observaciones:						
c. Aéreo (U) <input type="checkbox"/>	Nacional: <input type="checkbox"/>		Internacional: <input type="checkbox"/>			
Observaciones:						
4.3 Servicio de transporte (M) <input checked="" type="checkbox"/>						
a. Bus <input checked="" type="checkbox"/>	b. Buseta <input type="checkbox"/>	c. Transporte 4x4 <input type="checkbox"/>	d. Taxi <input checked="" type="checkbox"/>	e. Moto taxi <input type="checkbox"/>	f. Teleférico <input type="checkbox"/>	
g. Lancha <input type="checkbox"/>	h. Bote <input type="checkbox"/>	i. Barco <input type="checkbox"/>	j. Canoa <input type="checkbox"/>	k. Avión <input type="checkbox"/>	l. Avioneta <input type="checkbox"/>	
m. Helicóptero <input type="checkbox"/>	n. Otro <input type="checkbox"/>	Especifique				
Observaciones: SE PUEDE TOMAR BUSES DESDE AMBATO HACIA QUERO						
4.3.1 Detalle de transporte hacia el atractivo (M) <input checked="" type="checkbox"/>						
a. Nombre de la cooperativa o asociación que presta el servicio	b. Estación / terminal	c. Frecuencia			d. Detalle (Traslado origen / destino)	
		Día	Semanal	Mensual	Eventual	
COOP. CEVALLOS	TERMINAL INTERCANTONAL-QUERO	<input checked="" type="checkbox"/>	<input type="checkbox"/>	<input type="checkbox"/>	<input type="checkbox"/>	TERMINAL INTERCANTONAL-QUERO
COOP. QUERO	TERMINAL INTERCANTONAL-QUERO	<input checked="" type="checkbox"/>	<input type="checkbox"/>	<input type="checkbox"/>	<input type="checkbox"/>	TERMINAL INTERCANTONAL-QUERO
COOP. DE TAXIS 29 DE ABRIL	PARQUE CENTRAL	<input checked="" type="checkbox"/>	<input type="checkbox"/>	<input type="checkbox"/>	<input type="checkbox"/>	PARQUE CENTRAL
		<input type="checkbox"/>	<input type="checkbox"/>	<input type="checkbox"/>	<input type="checkbox"/>	
		<input type="checkbox"/>	<input type="checkbox"/>	<input type="checkbox"/>	<input type="checkbox"/>	
4.4 Condiciones de accesibilidad del atractivo turístico al medio físico para personas con discapacidad (M) <input checked="" type="checkbox"/>						
General <input type="checkbox"/>	Discapacidad Física <input type="checkbox"/>	Discapacidad Visual <input type="checkbox"/>	Discapacidad Auditiva <input type="checkbox"/>	Discapacidad Intelectual o Psicosocial <input type="checkbox"/>	d. No es accesible <input checked="" type="checkbox"/>	
Observaciones:						
4.5 Señalización <input type="checkbox"/>						
a. Señalización de aproximación al atractivo <input type="checkbox"/>	Estado (U)	Buena <input type="checkbox"/>	Regular <input type="checkbox"/>	Mala <input type="checkbox"/>		
Observaciones:						
5. PLANTA TURÍSTICA / COMPLEMENTARIOS <input checked="" type="checkbox"/> SI <input checked="" type="checkbox"/> NO <input type="checkbox"/> SI/ <input type="checkbox"/>						
5.1 Planta turística (M) <input type="checkbox"/>						
a. En el Atractivo <input type="checkbox"/>				b. En la ciudad o poblado cercano <input checked="" type="checkbox"/>		
Alojamiento <input type="checkbox"/>	Establecimientos registrados	Número de Habitaciones	Número de Plazas	Alojamiento <input checked="" type="checkbox"/>	Establecimientos registrados	Número de Habitaciones Número de Plazas

a. Terrestre (M) <input checked="" type="checkbox"/>	a. Primer orden <input checked="" type="checkbox"/>	-1.354836 -78.616074	-1.349430 -78.617923	1.1	ASFALTO	Buena
	b. Segundo orden <input type="checkbox"/>					
	c. Tercer orden <input type="checkbox"/>					
Observaciones: COMO REFERENCIA SE UBICA LA CABECERA CANTONAL CEVALLOS COMO EL PUNTO MAS CERCANO						
b. Acuático (U) <input type="checkbox"/>	Marítimo <input type="checkbox"/>	Puerto / Muelle de partida		Estado	Puerto / Muelle de Llegada	Estado
	Lacustre <input type="checkbox"/>	Puerto / Muelle de partida			Puerto / Muelle de Llegada	
	Fluvial <input type="checkbox"/>	Puerto / Muelle de partida			Puerto / Muelle de Llegada	
Observaciones:						
c. Aéreo (U) <input type="checkbox"/>	Nacional: <input type="checkbox"/>		Internacional: <input type="checkbox"/>			
Observaciones:						
4.3 Servicio de transporte (M) <input checked="" type="checkbox"/>						
a. Bus <input checked="" type="checkbox"/>	b. Buseta <input type="checkbox"/>	c. Transporte 4x4 <input type="checkbox"/>	d. Taxi <input checked="" type="checkbox"/>	e. Moto taxi <input type="checkbox"/>	f. Teleférico <input type="checkbox"/>	
g. Lancha <input type="checkbox"/>	h. Bote <input type="checkbox"/>	i. Barco <input type="checkbox"/>	j. Canoa <input type="checkbox"/>	k. Avión <input type="checkbox"/>	l. Avioneta <input type="checkbox"/>	
m. Helicóptero <input type="checkbox"/>	n. Otro <input type="checkbox"/>	Especifique				
Observaciones: SE PUEDE TOMAR BUSES DESDE AMBATO HACIA QUERO						
4.3.1 Detalle de transporte hacia el atractivo (M) <input checked="" type="checkbox"/>						
a. Nombre de la cooperativa o asociación que presta el servicio	b. Estación / terminal	c. Frecuencia			d. Detalle (Traslado origen / destino)	
		Día	Semanal	Mensual	Eventual	
COOP. CEVALLOS	TERMINAL INTERCANTONAL-QUERO	<input checked="" type="checkbox"/>	<input type="checkbox"/>	<input type="checkbox"/>	<input type="checkbox"/>	TERMINAL INTERCANTONAL-QUERO
COOP. QUERO	TERMINAL INTERCANTONAL-QUERO	<input checked="" type="checkbox"/>	<input type="checkbox"/>	<input type="checkbox"/>	<input type="checkbox"/>	TERMINAL INTERCANTONAL-QUERO
COOP. DE TAXIS 29 DE ABRIL	PARQUE CENTRAL	<input checked="" type="checkbox"/>	<input type="checkbox"/>	<input type="checkbox"/>	<input type="checkbox"/>	PARQUE CENTRAL
		<input type="checkbox"/>	<input type="checkbox"/>	<input type="checkbox"/>	<input type="checkbox"/>	
		<input type="checkbox"/>	<input type="checkbox"/>	<input type="checkbox"/>	<input type="checkbox"/>	
4.4 Condiciones de accesibilidad del atractivo turístico al medio físico para personas con discapacidad (M) <input checked="" type="checkbox"/>						
General <input type="checkbox"/>	Discapacidad Física <input type="checkbox"/>	Discapacidad Visual <input type="checkbox"/>	Discapacidad Auditiva <input type="checkbox"/>	Discapacidad Intelectual o Psicosocial <input type="checkbox"/>	d. No es accesible <input checked="" type="checkbox"/>	
Observaciones:						
4.5 Señalización <input type="checkbox"/>						
a. Señalización de aproximación al atractivo <input type="checkbox"/>	Estado (U)	Buena <input type="checkbox"/>	Regular <input type="checkbox"/>	Mala <input type="checkbox"/>		
Observaciones:						
5. PLANTA TURÍSTICA / COMPLEMENTARIOS <input checked="" type="checkbox"/> SI <input checked="" type="checkbox"/> NO <input type="checkbox"/> SI/ <input type="checkbox"/>						
5.1 Planta turística (M) <input type="checkbox"/>						
a. En el Atractivo <input type="checkbox"/>				b. En la ciudad o poblado cercano <input checked="" type="checkbox"/>		
Alojamiento <input type="checkbox"/>	Establecimientos registrados	Número de Habitaciones	Número de Plazas	Alojamiento <input checked="" type="checkbox"/>	Establecimientos registrados	Número de Habitaciones Número de Plazas

Observaciones:			
5.3 Complementarios a la actividad turística (M) <input type="checkbox"/>			
a. En el Atractivo <input type="checkbox"/>		b. En la ciudad o poblado cercano <input type="checkbox"/>	
Alquiler y venta de equipo especializado <input type="checkbox"/>	Venta de artesanías y merchandising <input type="checkbox"/>	Alquiler y venta de equipo especializado <input type="checkbox"/>	Venta de artesanías y merchandising <input type="checkbox"/>
Casa de cambio <input type="checkbox"/>	Cajero automático <input type="checkbox"/>	Otro <input type="checkbox"/>	Casa de cambio <input type="checkbox"/>
			Cajero automático <input checked="" type="checkbox"/>
			Otro <input type="checkbox"/>
Especifique:		Especifique:	
Observaciones: LOS SERVICIOS COMPLEMENTARIOS SE LOS PUEDE ENCONTRAR EN LA CABECERA CANTONAL.			
6. ESTADO DE CONSERVACIÓN E INTEGRACIÓN ATRACTIVO / ENTORNO SI <input type="checkbox"/> NO <input type="checkbox"/> S/I <input type="checkbox"/>			
6.1 Atractivo (U) <input type="checkbox"/>			
a. Conservado <input type="checkbox"/>	b. Alterado <input checked="" type="checkbox"/>	c. En proceso de deterioro <input type="checkbox"/>	d. Deteriorado <input type="checkbox"/>
Observaciones:			
6.1.1 Factores de alteración y deterioro (M)			
6.1.1.1 Naturales (M)		6.1.1.2 Antrópicos / Antropogénicos (M)	
a. Erosión <input type="checkbox"/>	a. Actividades agrícolas y ganaderas <input type="checkbox"/>	b. Actividades forestales <input type="checkbox"/>	c. Actividades extractivas / minería <input type="checkbox"/>
b. Humedad <input type="checkbox"/>	d. Actividades industriales <input type="checkbox"/>	e. Negligencia / abandono <input type="checkbox"/>	f. Huaquearías <input type="checkbox"/>
c. Desastres naturales <input type="checkbox"/>	g. Conflicto de tenencia <input type="checkbox"/>	h. Condiciones de uso y exposición <input type="checkbox"/>	i. Falta de mantenimiento <input checked="" type="checkbox"/>
d. Flora/Fauna <input type="checkbox"/>	j. Contaminación del ambiente <input type="checkbox"/>	k. Generación de residuos <input checked="" type="checkbox"/>	l. Expansión urbana <input checked="" type="checkbox"/>
e. Clima <input checked="" type="checkbox"/>	m. Conflicto político / social <input type="checkbox"/>	n. Desarrollo industrial / comercial <input type="checkbox"/>	o. Vandalismo <input type="checkbox"/>
Otro <input type="checkbox"/>	Especifique:		
Observaciones:			
6.2 Entorno (U) <input type="checkbox"/>			
a. Conservado <input type="checkbox"/>	b. Alterado <input type="checkbox"/>	c. En proceso de deterioro <input checked="" type="checkbox"/>	d. Deteriorado <input type="checkbox"/>
Observaciones:			
6.2.1 Factores de alteración y deterioro (M)			
6.2.1.1 Naturales (M)		6.2.1.2 Antrópicos / Antropogénicos (M)	
a. Erosión <input type="checkbox"/>	a. Actividades agrícolas y ganaderas <input type="checkbox"/>	b. Actividades forestales <input type="checkbox"/>	c. Actividades extractivas / minería <input type="checkbox"/>
b. Humedad <input type="checkbox"/>	d. Actividades industriales <input type="checkbox"/>	e. Negligencia / abandono <input type="checkbox"/>	f. Huaquearías <input type="checkbox"/>
c. Desastres naturales <input type="checkbox"/>	g. Conflicto de tenencia <input type="checkbox"/>	h. Condiciones de uso y exposición <input type="checkbox"/>	i. Falta de mantenimiento <input type="checkbox"/>
d. Flora/Fauna <input type="checkbox"/>	j. Contaminación del ambiente <input checked="" type="checkbox"/>	k. Generación de residuos <input checked="" type="checkbox"/>	l. Expansión urbana <input checked="" type="checkbox"/>
e. Clima <input checked="" type="checkbox"/>	m. Conflicto político / social <input type="checkbox"/>	n. Desarrollo industrial / comercial <input type="checkbox"/>	o. Vandalismo <input type="checkbox"/>
Otro <input type="checkbox"/>	Especifique:		
Observaciones:			
6.3. Declaratoria del espacio turístico asociado al atractivo <input type="checkbox"/>			
a. Declarante:	b. Denominación:	b. Fecha de declaración:	c. Alcance:
Observaciones:			
7. HIGIENE Y SEGURIDAD TURÍSTICA SI <input type="checkbox"/> NO <input type="checkbox"/> S/I <input type="checkbox"/>			
7.1 Servicios Básicos <input type="checkbox"/>			
a. En el atractivo <input type="checkbox"/>		b. En la ciudad o poblado mas cercano <input type="checkbox"/>	
Agua: <input checked="" type="checkbox"/>	Potable	Agua: <input checked="" type="checkbox"/>	Potable
Especifique:		Especifique:	
Energía eléctrica: <input checked="" type="checkbox"/>	Red eléctrica de servicio público	Energía eléctrica: <input checked="" type="checkbox"/>	Red eléctrica de servicio público
Especifique:		Especifique:	
Saneamiento: <input checked="" type="checkbox"/>	Red pública	Saneamiento: <input checked="" type="checkbox"/>	Red pública

Especifique:		Especifique:						
Disposición de desechos <input checked="" type="checkbox"/> Carro Recolector		Disposición de desechos <input checked="" type="checkbox"/> Carro Recolector						
Especifique:		Especifique:						
Observaciones:								
7.2 Señalética en el atractivo <input type="checkbox"/>								
7.2.1 Ambiente	7.2.2 Tipo	7.2.3. Materialidad			7.2.4. Estado			
		a. Madera	b. Aluminio	c. Otro	Especifique	B	R	M
En áreas urbanas <input type="checkbox"/>	Pictograma de atractivos naturales					<input type="checkbox"/>	<input type="checkbox"/>	<input type="checkbox"/>
	Pictograma de atractivos culturales					<input type="checkbox"/>	<input type="checkbox"/>	<input type="checkbox"/>
	Pictograma de actividades turísticas					<input type="checkbox"/>	<input type="checkbox"/>	<input type="checkbox"/>
	Pictograma de servicios de apoyo					<input type="checkbox"/>	<input type="checkbox"/>	<input type="checkbox"/>
	Pictogramas de restricción					<input type="checkbox"/>	<input type="checkbox"/>	<input type="checkbox"/>
	Tótems de atractivos turísticos					<input type="checkbox"/>	<input type="checkbox"/>	<input type="checkbox"/>
	Tótems de sitio					<input type="checkbox"/>	<input type="checkbox"/>	<input type="checkbox"/>
En áreas naturales <input type="checkbox"/>	Tótems direccionales					<input type="checkbox"/>	<input type="checkbox"/>	<input type="checkbox"/>
	Pictograma de atractivos naturales					<input type="checkbox"/>	<input type="checkbox"/>	<input type="checkbox"/>
	Pictograma de atractivos culturales					<input type="checkbox"/>	<input type="checkbox"/>	<input type="checkbox"/>
	Pictograma de actividades turísticas					<input type="checkbox"/>	<input type="checkbox"/>	<input type="checkbox"/>
	Pictograma de servicios de apoyo					<input type="checkbox"/>	<input type="checkbox"/>	<input type="checkbox"/>
	Pictogramas de restricción					<input type="checkbox"/>	<input type="checkbox"/>	<input type="checkbox"/>
	Señales turísticas de aproximación					<input type="checkbox"/>	<input type="checkbox"/>	<input type="checkbox"/>
	Panels de direccionamiento hacia atractivos					<input type="checkbox"/>	<input type="checkbox"/>	<input type="checkbox"/>
	Panel informativo de atractivos					<input type="checkbox"/>	<input type="checkbox"/>	<input type="checkbox"/>
	Panel informativo de direccionamiento hacia atractivos, servicios y actividades					<input type="checkbox"/>	<input type="checkbox"/>	<input type="checkbox"/>
Letreros informativos <input type="checkbox"/>	Mesas interpretativas					<input type="checkbox"/>	<input type="checkbox"/>	<input type="checkbox"/>
	Tótem de sitio					<input type="checkbox"/>	<input type="checkbox"/>	<input type="checkbox"/>
Señalética interna de seguridad <input type="checkbox"/>	Tótem de direccionamiento					<input type="checkbox"/>	<input type="checkbox"/>	<input type="checkbox"/>
	De información botánica					<input type="checkbox"/>	<input type="checkbox"/>	<input type="checkbox"/>
Otros <input type="checkbox"/>	Normativos de concienciación					<input type="checkbox"/>	<input type="checkbox"/>	<input type="checkbox"/>
	Protección de los elementos del atractivo					<input type="checkbox"/>	<input type="checkbox"/>	<input type="checkbox"/>
Observaciones:								
7.3 Salud (más cercano) (M) <input checked="" type="checkbox"/>								
a. En el atractivo <input type="checkbox"/>		b. En la ciudad o poblado mas cercano <input checked="" type="checkbox"/>						
Hospital o Clínica <input type="checkbox"/>	Cantidad	Hospital o Clínica <input type="checkbox"/>	Cantidad					
Puesto / Centro de salud <input type="checkbox"/>		Puesto / Centro de salud <input checked="" type="checkbox"/>						
Dispensario médico <input type="checkbox"/>		Dispensario médico <input type="checkbox"/>						
Botiquín de primeros auxilios <input type="checkbox"/>		Botiquín de primeros auxilios <input type="checkbox"/>						
Otros <input type="checkbox"/>		Otros <input type="checkbox"/>						
Observaciones:								
7.4 Seguridad (M) <input checked="" type="checkbox"/>								
a. Privada <input type="checkbox"/>								

c. Policía metropolitana / Municipal <input type="checkbox"/>		Dato		
d. Otra <input type="checkbox"/>				
Observaciones:				
7.5 Servicio de comunicación de uso público (M) <input type="checkbox"/>				
a. En el atractivo <input type="checkbox"/>			b. En la ciudad o poblado mas cercano <input type="checkbox"/>	
Telefonía (M) <input type="checkbox"/>			Telefonía (M) <input type="checkbox"/>	
Conexión a internet (M) <input type="checkbox"/>			Conexión a internet (M) <input type="checkbox"/>	
Fija <input type="checkbox"/>	Linea telefónica <input type="checkbox"/>	Fibra óptica <input type="checkbox"/>	Fija <input type="checkbox"/>	Linea telefónica <input type="checkbox"/>
Móvil <input type="checkbox"/>	Satélite <input type="checkbox"/>	Redes inalámbricas <input type="checkbox"/>	Móvil <input type="checkbox"/>	Satélite <input type="checkbox"/>
Satelital <input type="checkbox"/>	Telefonía móvil <input type="checkbox"/>		Satelital <input type="checkbox"/>	Telefonía móvil <input type="checkbox"/>
Observaciones:				
Radio portátil (U) <input type="checkbox"/>				
De uso exclusivo para el visitante <input type="checkbox"/>				
De uso exclusivo para comunicación interna <input type="checkbox"/>				
De uso exclusivo en caso de emergencia <input type="checkbox"/>				
Observaciones:				
7.6 Multiamenazas (M) <input type="checkbox"/>				
Destaves <input type="checkbox"/>		Sismos <input type="checkbox"/>		Erupciones volcánicas <input type="checkbox"/>
Sequía <input type="checkbox"/>		Inundaciones <input type="checkbox"/>		Agujes <input type="checkbox"/>
				Incendios forestales <input type="checkbox"/>
				Terremoto <input type="checkbox"/>
¿Existe un plan de contingencia en caso de catástrofes? <input type="checkbox"/>		Institución que elaboró el documento:	Nombre del documento:	Año de elaboración: de
Observaciones:				
8. POLITICAS Y REGULACIONES <input type="checkbox"/>				
			SI <input type="checkbox"/>	NO <input type="checkbox"/>
			SI <input type="checkbox"/>	NO <input type="checkbox"/>
a. ¿El GAD cuenta con el Plan de Desarrollo Turístico Territorial?			SI <input type="checkbox"/>	NO <input type="checkbox"/>
			Año de elaboración: 2016	
b. ¿El atractivo se encuentra dentro de la planificación turística territorial (GAD 'S)?			SI <input type="checkbox"/>	NO <input type="checkbox"/>
			Especifique:	
c. ¿Existen normativas que se apliquen para el desarrollo de la actividad turística en el atractivo?			SI <input type="checkbox"/>	NO <input type="checkbox"/>
			Especifique:	
d. ¿Existen ordenanzas que se apliquen para el desarrollo de la actividad turística en el atractivo?			SI <input type="checkbox"/>	NO <input type="checkbox"/>
			Especifique:	
Observaciones:				
9. ACTIVIDADES QUE SE PRACTICAN (U) <input type="checkbox"/>				
9.1 ATRACTIVOS NATURALES (M) <input type="checkbox"/>				
9.1.1 En el Agua (M) <input type="checkbox"/>				
a. Buceo <input type="checkbox"/>	b. Kayak de mar <input type="checkbox"/>	c. Kayak lacustre <input type="checkbox"/>	d. Kayak de Río <input type="checkbox"/>	e. Surf <input type="checkbox"/>
f. Kite surf <input type="checkbox"/>	g. Rafting <input type="checkbox"/>	h. Snorkel <input type="checkbox"/>	i. Tubing <input type="checkbox"/>	j. Regata <input type="checkbox"/>
k. Paseo en panga <input type="checkbox"/>	l. Paseo en bote <input type="checkbox"/>	m. Paseo en lancha <input type="checkbox"/>	n. Paseo en moto acuática <input type="checkbox"/>	o. Parasailing <input type="checkbox"/>
p. Esquí acuático <input type="checkbox"/>	q. Banana flotante <input type="checkbox"/>	r. Boya <input type="checkbox"/>	s. Pesa deportiva <input type="checkbox"/>	Otro <input type="checkbox"/>
Observaciones:				
9.1.2 En el Aire (M) <input type="checkbox"/>				
a. Atlas Delta <input type="checkbox"/>	b. Canopy <input type="checkbox"/>	c. Parapente <input type="checkbox"/>	d Otro <input type="checkbox"/>	
Observaciones:				
9.1.3 En Superficie Terrestre (M) <input type="checkbox"/>				
a. Montañismo <input type="checkbox"/>	b. Escalada <input type="checkbox"/>	c. Senderismo <input type="checkbox"/>	d. Cicloturismo <input type="checkbox"/>	e. Canyoning <input type="checkbox"/>
f. Exploración de cuevas <input type="checkbox"/>	g. Actividades Recreativas <input type="checkbox"/>	h. Cabalgata <input type="checkbox"/>	i. Caminata <input type="checkbox"/>	j. Camping <input type="checkbox"/>
k. Picnic <input type="checkbox"/>	l. Observación de flora y fauna <input type="checkbox"/>	m. Observación de astros <input type="checkbox"/>	n. Otro <input type="checkbox"/>	
Observaciones:				

9.2.1 Tangibles e intangibles <input checked="" type="checkbox"/>					
a. Recorridos guiados <input type="checkbox"/>	b. Recorrido autoguiados <input type="checkbox"/>	c. Visita a talleres artísticos <input type="checkbox"/>			
h. Participación en talleres artísticos <input type="checkbox"/>	d. Visita a talleres artesanales <input type="checkbox"/>	i. Participación en talleres artesanales <input type="checkbox"/>			
e. Exposiciones temáticas permanentes, temporales y eventuales <input type="checkbox"/>	f. Exhibición de piezas, muestras, obras, etc., originales. <input type="checkbox"/>	l. Actividades vivenciales y/o lúdicas <input type="checkbox"/>			
g. Presentaciones o representaciones en vivo <input type="checkbox"/>	h. Muestras audiovisuales <input type="checkbox"/>	g. Fotografía <input checked="" type="checkbox"/>			
j. Degustación de platos tradicionales <input type="checkbox"/>	l. Participación de la celebración <input checked="" type="checkbox"/>	m. Compra de artesanías <input type="checkbox"/>			
n. Convivencia <input type="checkbox"/>	o. Medicina ancestral <input type="checkbox"/>	Otro <input type="checkbox"/>			
Observaciones:					
10. PROMOCIÓN Y COMERCIALIZACIÓN DEL ATRACTIVO <input type="checkbox"/> SI <input type="checkbox"/> NO <input checked="" type="checkbox"/> S/I <input type="checkbox"/>					
10.1. Medios de Promoción del Atractivo (M)					
¿Existe un plan de promoción turística cantonal? <input type="checkbox"/> SI <input type="checkbox"/> NO <input type="checkbox"/> Especifique:					
¿El Atractivo se encuentra incluido en el plan de promoción turístico cantonal? <input type="checkbox"/> SI <input type="checkbox"/> NO <input type="checkbox"/>					
Medio Promocional <input type="checkbox"/>	Dirección y nombre de los medios promocionales	Periodicidad de la promoción			
a. Página WEB <input type="checkbox"/>	URL:				
b. Red Social <input type="checkbox"/>	Nombre:				
c. Revistas Especializadas <input type="checkbox"/>	Nombre:				
d. Material POP <input type="checkbox"/>	Nombre:				
e. Oficina de Información Turística <input type="checkbox"/>	Nombre:				
f. Medios de comunicación (radio, tv, prensa) <input type="checkbox"/>	Nombre:				
g. Asistencia a ferias turísticas <input type="checkbox"/>	Nombre:				
h. Otro <input type="checkbox"/>	Nombre:				
Observaciones:					
10.2. El atractivo forma parte de una oferta establecida (paquete turístico) <input type="checkbox"/> SI <input type="checkbox"/> NO <input checked="" type="checkbox"/> Especifique:					
Observaciones:					
11. REGISTRO DE VISITANTES Y AFLUENCIA (M) <input type="checkbox"/> SI <input type="checkbox"/> NO <input checked="" type="checkbox"/> S/I <input type="checkbox"/>					
11.1. Frecuencia de visita según datos estadísticos <input type="checkbox"/>					
a. ¿Posee un sistema de registro de visitantes? <input type="checkbox"/> SI <input type="checkbox"/> NO <input type="checkbox"/> Tipo: Digital <input type="checkbox"/> Papel <input type="checkbox"/> Años de registro					
b. ¿Se genera reporte de estadísticas de visita al atractivo? <input type="checkbox"/> SI <input type="checkbox"/> NO <input type="checkbox"/> Frecuencia de los reportes:					
c. Temporalidad de visita al atractivo					
Alta (meses) <input type="checkbox"/>	Especifique	Número de visitantes			
Baja (meses) <input type="checkbox"/>					
d. Llegada de turistas					
<input type="checkbox"/> Turista nacional	Llegadas mensuales	Total anual	<input type="checkbox"/> Turista extranjero	Llegadas mensuales	Total Anual
Ciudades de origen			Países de origen		
Observaciones:					
11.2. Frecuencia de visita según informantes clave <input type="checkbox"/>					
Nombre del Informante Clave:			Contactos: (+593)		
Demanda según días de visita <input type="checkbox"/>			Demanda según frecuencia de visita <input type="checkbox"/>		
Lunes a viernes	Fines de semana	Días feriados	Permanente <input type="checkbox"/>	Estacional <input type="checkbox"/>	Esporádica <input type="checkbox"/> Inexistente <input type="checkbox"/>
Observaciones:					

12. RECURSO HUMANO						SI	NO	SI
a. Número de personas a cargo de la administración y operación del atractivo			d. Número de personas especializadas en turismo					
e. Número de personas con nivel de instrucción (M):		f. Número de personas capacitadas por temática (M)		g. Número de personas que manejan algún de idiomas (M)				
Primaria	Secundaria	Primeros Auxilios	Hospitalidad	Inglés	Alemán			
Tercer Nivel	Cuarto Nivel	Atención al Cliente	Guianza	Francés	Italiano			
Otro		Sensibilización discapacitados	Otro	Chino	Otro			
Observaciones: SOLO UNA PERSONA ESTA ENCARGADA DEL MANTENIMIENTO Y DE LA ATENCIÓN DE LA IGLESIA.								

13. DESCRIPCION DEL ATRACTIVO (500 caracteres)

El inmueble presenta una arquitectura moderna, es un atrio descubierta, su base es de color blanco, consta de una puerta central cubierta por rejillas la fachada es de forma cuadrangular, los muros son de color anaranjado y crema, se encuentran dos columnas que sostienen las campanas y la cruz ubicadas en la parte superior central. utiliza el salón contiguo para la celebración de las misas.

14. ANEXOS

a. Archivo Fotográfico (dos) (HD)



Fuente: CÁCERES LORENA, 2018

c. Ubicación gráfica del Atractivo



Fuente: <https://www.google.com/maps/place/13C7N802078,6522378NC7N801713,1322W/@-1.3495966,-78.620866,150m/data=!3m2!1e3!4m5!1em5!3m4!11d040.0d0!8m2!3d-1.3495966!8m-78.620866>

FIRMAS DE RESPONSABILIDAD (Obligatorio)					
ELABORADO POR:		VALIDADO POR:		APROBADO POR:	
Apellido y Nombre	LORENA CÁCERES	Apellido y Nombre	GUEVARA KASSANDRA	Apellido y Nombre	CHÁVEZ CARLOS
Institución	ESPOCH	Institución	GADM CEVALLOS	Institución	ESPOCH
Cargo	TESISTA	Cargo	TÉCNICA	Cargo	PROFESOR
Correo Electrónico	lorenacaceres2594@gmail.com	Correo Electrónico	kass94@hotmail.com	Correo Electrónico	calatech@gmail.com
Teléfono	0994957759	Teléfono	0983939633	Teléfono	0995550072
Firma		Firma		Firma	
Fecha	9/13/2018	Fecha	9/13/2018	Fecha	9/13/2018

Nota: GAD Cevallos, 2015.
Elaborado por: Saira Cáceres.

N. IGLESIA DE ANDIGANTO

Tabla 100. Iglesia de Andiganto.



FICHA PARA EL LEVANTAMIENTO Y JERARQUIZACIÓN DE ATRACTIVOS TURÍSTICOS											
Código del atractivo:	1	8	0	3	5	0	M	C	0	1	
	Provincia	Cantón	Parroquia	Categoría	Tipo	Subtipo	Jerarquía	Atractivo			
1. DATOS GENERALES											
1.1 Nombre del Atractivo Turístico											
Iglesia de Andiganto											
1.2 Categoría			1.3 Tipo			1.4 Subtipo					
MANIFESTACIONES CULTURALES			ARQUITECTURA			HISTÓRICA / VERNÁCULA					
2. UBICACIÓN DEL ATRACTIVO											
2.1 Provincia			2.2 Cantón			2.3 Parroquia					
TUNGURAHUA			CEVALLOS			CEVALLOS.					
2.4 Barrio, Sector o Comuna			2.5 Calle Principal		2.6 Número		2.7 Transversal				
ANDIGNATO											
2.8 Latitud (grados decimales)			2.9 Longitud (grados decimales)			Click		2.10 Altura (msnm)			
-1.359145			-78.598152					2.890			
2.11 Información del administrador											
a. Tipo de Administrador:			PRIVADO			b. Nombre de la Institución:					
c. Nombre del Administrador:			d. Cargo que ocupa:								
e. Teléfono / Celular:			f. Correo Electrónico:								
Observaciones:											
3. CARACTERÍSTICAS DEL ATRACTIVO											
3.1 Características climatológicas											
a. Clima:			MESOTÉRMICO ECUATORIAL			b. Temperatura(°C):		14°		c. Precipitación Pluviométrica (mm):	
										400-500	
3.2 Línea de producto al que pertenece el atractivo (U)											
a. Cultura			b. Naturaleza			c. Aventura					
<input checked="" type="checkbox"/>			<input type="checkbox"/>			<input type="checkbox"/>					
3.3 Escenario donde se localiza el atractivo turístico											
a. Prístino			b. Primitivo			c. Rústico Natural		d. Rural		e. Urbano	
<input type="checkbox"/>			<input type="checkbox"/>			<input type="checkbox"/>		<input checked="" type="checkbox"/>		<input type="checkbox"/>	
3.4 Ingreso al atractivo (U)											
a. Tipo de Ingreso		b. Horario de Atención			c. Atención						
		Ingreso	Salida	Todos los días		Fines de semana y feriados		Solo días hábiles		Otro	Especificar
Libre		<input checked="" type="checkbox"/>	6:00	19:00	<input type="checkbox"/>		<input type="checkbox"/>		<input type="checkbox"/>		<input checked="" type="checkbox"/> DOMINGO
Restringido		<input type="checkbox"/>			<input type="checkbox"/>		<input type="checkbox"/>		<input type="checkbox"/>		<input type="checkbox"/>
Pagado		<input type="checkbox"/>			<input type="checkbox"/>		<input type="checkbox"/>		<input type="checkbox"/>		<input type="checkbox"/>
d. Maneja un sistema de reservas:			<input type="checkbox"/>	f. Forma de Pago:	Efectivo	<input type="checkbox"/>	Dinero Electrónico	<input type="checkbox"/>	Depósito Bancario	<input type="checkbox"/>	Tarjeta de Débito
e. Precio:			Desde	Hasta	Tarjeta de Crédito	<input type="checkbox"/>	Transferencia Bancaria	<input type="checkbox"/>	Cheque	<input type="checkbox"/>	<input type="checkbox"/>
g. Meses recomendables de visita:											
Observaciones: LA IGLESIA ABRE LOS DOMINGOS Y EN FIESTAS DEL CASERIO.											
4. ACCESIBILIDAD Y CONECTIVIDAD AL ATRACTIVO											
a. Nombre de la ciudad o poblado más cercano (Que presente condiciones mínimas de servicios):											
CABECERA CANTONAL											
b. Distancia desde la ciudad o poblado más cercano:											
3.1	km	c. Tiempo estimado de desplazamiento en auto:	de	0.20	h/min	d. Coordenadas (grados decimales):	Lat.:	-1.354836	Long.:	-78.616074	
Observaciones: LA DISTANCIA Y TIEMPO SON ESTIMADOS Y SE TOMA COMO REFERENCIA LA CABECERA CANTONAL DE CEVALLOS COMO EL PUNTO MAS CERCANO											
4.2 Vías de Acceso (M)											
Tipo de vía											
Coordenada de inicio											
Coordenada de fin											
Distancia (km)											
Tipo de material											
Estado											

a. Terrestre (M) <input checked="" type="checkbox"/>	a. Primer orden <input checked="" type="checkbox"/>	-1.354836 -78.616074	-1.359457 -78.597573	3.1	ASFALTO	Buena
	b. Segundo orden <input type="checkbox"/>					
	c. Tercer orden <input type="checkbox"/>					
Observaciones: COMO REFERENCIA SE UBICA A CEVALLOS COMO EL PUNTO MAS CERCANO						
b. Acuático (U) <input type="checkbox"/>	Marítimo <input type="checkbox"/>	Puerto / Muelle de partida	Estado		Puerto / Muelle de Llegada	Estado
	Lacustre <input type="checkbox"/>	Puerto / Muelle de partida			Puerto / Muelle de Llegada	
	Fluvial <input type="checkbox"/>	Puerto / Muelle de partida			Puerto / Muelle de Llegada	
Observaciones:						
c. Aéreo (U) <input type="checkbox"/>	Nacional: <input type="checkbox"/>		Internacional: <input type="checkbox"/>			
Observaciones:						
4.3 Servicio de transporte (M) <input checked="" type="checkbox"/>						
a. Bus <input type="checkbox"/>	b. Buseta <input type="checkbox"/>	c. Transporte 4x4 <input type="checkbox"/>	d. Taxi <input checked="" type="checkbox"/>	e. Moto taxi <input type="checkbox"/>	f. Teleférico <input type="checkbox"/>	
g. Lancha <input type="checkbox"/>	h. Bote <input type="checkbox"/>	i. Barco <input type="checkbox"/>	j. Canoa <input type="checkbox"/>	k. Avión <input type="checkbox"/>	l. Avioneta <input type="checkbox"/>	
m. Helicóptero <input type="checkbox"/>	n. Otro <input type="checkbox"/>	Especifique				
Observaciones: SE PUEDE TOMAR TAXI DESDE LA CABECERA CANTONAL						
4.3.1 Detalle de transporte hacia el atractivo (M) <input checked="" type="checkbox"/>						
a. Nombre de la cooperativa o asociación que presta el servicio	b. Estación / terminal	c. Frecuencia			d. Detalle (Traslado origen / destino)	
		Diaria	Semanal	Mensual	Eventual	
COOP. DE TAXIS 29 DE ABRIL	PARQUE CENTRAL	<input checked="" type="checkbox"/>	<input type="checkbox"/>	<input type="checkbox"/>	<input type="checkbox"/>	PARQUE CENTRAL
		<input type="checkbox"/>	<input type="checkbox"/>	<input type="checkbox"/>	<input type="checkbox"/>	
		<input type="checkbox"/>	<input type="checkbox"/>	<input type="checkbox"/>	<input type="checkbox"/>	
		<input type="checkbox"/>	<input type="checkbox"/>	<input type="checkbox"/>	<input type="checkbox"/>	
4.4 Condiciones de accesibilidad del atractivo turístico al medio físico para personas con discapacidad (M) <input checked="" type="checkbox"/>						
General <input type="checkbox"/>	Discapacidad Física <input type="checkbox"/>	Discapacidad Visual <input type="checkbox"/>	Discapacidad Auditiva <input type="checkbox"/>	Discapacidad Intelectual o Psicosocial <input type="checkbox"/>	d. No es accesible <input checked="" type="checkbox"/>	
Observaciones:						
4.5 Señalización <input type="checkbox"/>						
a. Señalización de aproximación al atractivo <input type="checkbox"/>	Estado (U)	Buena <input type="checkbox"/>	Regular <input type="checkbox"/>	Mala <input type="checkbox"/>		
Observaciones:						
5. PLANTA TURÍSTICA / COMPLEMENTARIOS <input checked="" type="checkbox"/> SI <input checked="" type="checkbox"/> NO <input type="checkbox"/> SI/ <input type="checkbox"/>						
5.1 Planta turística (M) <input type="checkbox"/>						
a. En el Atractivo <input type="checkbox"/>				b. En la ciudad o poblado cercano <input checked="" type="checkbox"/>		
Alojamiento <input type="checkbox"/>	Establecimientos registrados	Número de Habitaciones	Número de Plazas	Alojamiento <input checked="" type="checkbox"/>	Establecimientos registrados	Número de Habitaciones / Número de Plazas

Hotel	<input type="checkbox"/>				Hotel	<input type="checkbox"/>			
Hostal	<input type="checkbox"/>				Hostal	<input checked="" type="checkbox"/>	112	260	
Hosteria	<input type="checkbox"/>				Hosteria	<input type="checkbox"/>			
Hacienda Turística	<input type="checkbox"/>				Hacienda Turística	<input type="checkbox"/>			
Lodge	<input type="checkbox"/>				Lodge	<input type="checkbox"/>			
Resort	<input type="checkbox"/>				Resort	<input type="checkbox"/>			
Refugio	<input type="checkbox"/>				Refugio	<input type="checkbox"/>			
Campamento Turístico	<input type="checkbox"/>				Campamento Turístico	<input type="checkbox"/>			
Casa de Huéspedes	<input type="checkbox"/>				Casa de Huéspedes	<input type="checkbox"/>			
Observaciones:					Observaciones:				
Alimentos y bebidas	<input type="checkbox"/>	Establecimientos registrados	Número de Mesas	Número de Plazas	Alimentos y bebidas	<input checked="" type="checkbox"/>	Establecimientos registrados	Número de Mesas	Número de Plazas
Restaurantes	<input type="checkbox"/>				Restaurantes	<input checked="" type="checkbox"/>		224	1597
Cafeterías	<input type="checkbox"/>				Cafeterías	<input type="checkbox"/>			
Bares	<input type="checkbox"/>				Bares	<input checked="" type="checkbox"/>			
Fuentes de soda	<input type="checkbox"/>				Fuentes de soda	<input type="checkbox"/>			
Observaciones:					Observaciones:				
Agencias de Viaje	<input type="checkbox"/>	Establecimientos registrados			Agencias de Viaje	<input type="checkbox"/>	Establecimientos registrados		
Mayoristas	<input type="checkbox"/>				Mayoristas	<input type="checkbox"/>			
Internacionales	<input type="checkbox"/>				Internacionales	<input type="checkbox"/>			
Operadoras	<input type="checkbox"/>				Operadoras	<input type="checkbox"/>			
Observaciones:					Observaciones:				
Guia	Local	Nacional	Nacional Especializado	Cultura	Guia	Local	Nacional	Nacional Especializado	Cultura
<input type="checkbox"/>				Aventura	<input type="checkbox"/>				Aventura
Observaciones:					Observaciones:				
5.2 Facilidades en el entorno al atractivo <input type="checkbox"/>									
Categoría (M)	Tipo (M)		Cantidad	Coordenadas	Administrador	Accesibilidad universal	Estado (U)		
							B	R	M
a. De apoyo a la gestión turística	Punto de Información	<input type="checkbox"/>				<input type="checkbox"/>	<input type="checkbox"/>	<input type="checkbox"/>	<input type="checkbox"/>
	I-Tur	<input checked="" type="checkbox"/>	1	-1,355569° -78,614699°	KASSANDRA GUEVARA	<input checked="" type="checkbox"/>	<input checked="" type="checkbox"/>	<input type="checkbox"/>	<input type="checkbox"/>
	Centro de Interpretación	<input type="checkbox"/>				<input type="checkbox"/>	<input type="checkbox"/>	<input type="checkbox"/>	<input type="checkbox"/>
	Centro de facilitación turística	<input type="checkbox"/>				<input type="checkbox"/>	<input type="checkbox"/>	<input type="checkbox"/>	<input type="checkbox"/>
b. De observación y vigilancia	Centro de recepción de visitantes	<input type="checkbox"/>				<input type="checkbox"/>	<input type="checkbox"/>	<input type="checkbox"/>	<input type="checkbox"/>
	Garitas de guardiana	<input type="checkbox"/>				<input type="checkbox"/>	<input type="checkbox"/>	<input type="checkbox"/>	<input type="checkbox"/>
	Miradores	<input type="checkbox"/>				<input type="checkbox"/>	<input type="checkbox"/>	<input type="checkbox"/>	<input type="checkbox"/>
	Torres de avistamiento de aves	<input type="checkbox"/>				<input type="checkbox"/>	<input type="checkbox"/>	<input type="checkbox"/>	<input type="checkbox"/>
c. De recorrido y descanso	Torres de vigilancia para salvavidas	<input type="checkbox"/>				<input type="checkbox"/>	<input type="checkbox"/>	<input type="checkbox"/>	<input type="checkbox"/>
	Senderos	<input type="checkbox"/>				<input type="checkbox"/>	<input type="checkbox"/>	<input type="checkbox"/>	<input type="checkbox"/>
	Estaciones de sombra y descanso	<input type="checkbox"/>				<input type="checkbox"/>	<input type="checkbox"/>	<input type="checkbox"/>	<input type="checkbox"/>
	Áreas de acampar	<input type="checkbox"/>				<input type="checkbox"/>	<input type="checkbox"/>	<input type="checkbox"/>	<input type="checkbox"/>
d. De servicio	Refugio de alta montaña	<input type="checkbox"/>				<input type="checkbox"/>	<input type="checkbox"/>	<input type="checkbox"/>	<input type="checkbox"/>
	Baterías sanitarias	<input type="checkbox"/>				<input type="checkbox"/>	<input type="checkbox"/>	<input type="checkbox"/>	<input type="checkbox"/>
	Estacionamientos	<input type="checkbox"/>				<input type="checkbox"/>	<input type="checkbox"/>	<input type="checkbox"/>	<input type="checkbox"/>
e. Otros	<input type="checkbox"/>					<input type="checkbox"/>	<input type="checkbox"/>	<input type="checkbox"/>	<input type="checkbox"/>

Observaciones:			
5.3 Complementarios a la actividad turística (M) <input type="checkbox"/>			
a. En el Atractivo <input type="checkbox"/>		b. En la ciudad o poblado cercano <input type="checkbox"/>	
Alquiler y venta de equipo especializado <input type="checkbox"/>	Venta de artesanías y merchandising <input type="checkbox"/>	Alquiler y venta de equipo especializado <input type="checkbox"/>	Venta de artesanías y merchandising <input type="checkbox"/>
Casa de cambio <input type="checkbox"/>	Cajero automático <input type="checkbox"/>	Otro <input type="checkbox"/>	Casa de cambio <input type="checkbox"/>
Cajero automático <input type="checkbox"/>		Otro <input type="checkbox"/>	
Especifique:		Especifique:	
Observaciones: LOS SERVICIOS COMPLEMENTARIOS SE LOS PUEDE ENCONTRAR EN LA CABECERA CANTONAL.			
6. ESTADO DE CONSERVACIÓN E INTEGRACIÓN ATRACTIVO / ENTORNO SI <input type="checkbox"/> NO <input type="checkbox"/> SI/ <input type="checkbox"/>			
6.1 Atractivo (U) <input type="checkbox"/>			
a. Conservado <input type="checkbox"/>	b. Alterado <input checked="" type="checkbox"/>	c. En proceso de deterioro <input type="checkbox"/>	d. Deteriorado <input type="checkbox"/>
Observaciones:			
6.1.1 Factores de alteración y deterioro (M)			
6.1.1.1 Naturales (M)		6.1.1.2 Antrópicos / Antropogénicos (M)	
a. Erosión <input type="checkbox"/>	a. Actividades agrícolas y ganaderas <input type="checkbox"/>	b. Actividades forestales <input type="checkbox"/>	c. Actividades extractivas / minería <input type="checkbox"/>
b. Humedad <input type="checkbox"/>	d. Actividades industriales <input type="checkbox"/>	e. Negligencia / abandono <input type="checkbox"/>	f. Huaquearías <input type="checkbox"/>
c. Desastres naturales <input type="checkbox"/>	g. Conflicto de tenencia <input type="checkbox"/>	h. Condiciones de uso y exposición <input type="checkbox"/>	i. Falta de mantenimiento <input checked="" type="checkbox"/>
d. Flora/Fauna <input type="checkbox"/>	j. Contaminación del ambiente <input type="checkbox"/>	k. Generación de residuos <input checked="" type="checkbox"/>	l. Expansión urbana <input type="checkbox"/>
e. Clima <input checked="" type="checkbox"/>	m. Conflicto político / social <input type="checkbox"/>	n. Desarrollo industrial / comercial <input type="checkbox"/>	o. Vandalismo <input type="checkbox"/>
Otro <input type="checkbox"/>	Especifique:		
Observaciones:			
6.2 Entorno (U) <input type="checkbox"/>			
a. Conservado <input type="checkbox"/>	b. Alterado <input type="checkbox"/>	c. En proceso de deterioro <input checked="" type="checkbox"/>	d. Deteriorado <input type="checkbox"/>
Observaciones:			
6.2.1 Factores de alteración y deterioro (M)			
6.2.1.1 Naturales (M)		6.2.1.2 Antrópicos / Antropogénicos (M)	
a. Erosión <input type="checkbox"/>	a. Actividades agrícolas y ganaderas <input type="checkbox"/>	b. Actividades forestales <input type="checkbox"/>	c. Actividades extractivas / minería <input type="checkbox"/>
b. Humedad <input type="checkbox"/>	d. Actividades industriales <input type="checkbox"/>	e. Negligencia / abandono <input type="checkbox"/>	f. Huaquearías <input type="checkbox"/>
c. Desastres naturales <input type="checkbox"/>	g. Conflicto de tenencia <input type="checkbox"/>	h. Condiciones de uso y exposición <input type="checkbox"/>	i. Falta de mantenimiento <input type="checkbox"/>
d. Flora/Fauna <input type="checkbox"/>	j. Contaminación del ambiente <input checked="" type="checkbox"/>	k. Generación de residuos <input checked="" type="checkbox"/>	l. Expansión urbana <input checked="" type="checkbox"/>
e. Clima <input checked="" type="checkbox"/>	m. Conflicto político / social <input type="checkbox"/>	n. Desarrollo industrial / comercial <input type="checkbox"/>	o. Vandalismo <input type="checkbox"/>
Otro <input type="checkbox"/>	Especifique:		
Observaciones:			
6.3. Declaratoria del espacio turístico asociado al atractivo <input type="checkbox"/>			
a. Declarante:	b. Denominación:	b. Fecha de declaración:	c. Alcance:
Observaciones:			
7. HIGIENE Y SEGURIDAD TURÍSTICA SI <input type="checkbox"/> NO <input type="checkbox"/> SI/ <input type="checkbox"/>			
7.1 Servicios Básicos <input type="checkbox"/>			
a. En el atractivo <input type="checkbox"/>		b. En la ciudad o poblado mas cercano <input type="checkbox"/>	
Agua: <input checked="" type="checkbox"/>	Potable	Agua: <input checked="" type="checkbox"/>	Potable
Especifique:		Especifique:	
Energía eléctrica: <input checked="" type="checkbox"/>	Red eléctrica de servicio público	Energía eléctrica: <input checked="" type="checkbox"/>	Red eléctrica de servicio público
Especifique:		Especifique:	
Saneamiento: <input checked="" type="checkbox"/>	Red pública	Saneamiento: <input checked="" type="checkbox"/>	Red pública

Especifique:		Especifique:						
Disposición de desechos <input checked="" type="checkbox"/> Carro Recolector		Disposición de desechos <input checked="" type="checkbox"/> Carro Recolector						
Especifique:		Especifique:						
Observaciones:								
7.2 Señalética en el atractivo <input type="checkbox"/>								
7.2.1 Ambiente	7.2.2 Tipo	7.2.3. Materialidad				7.2.4. Estado		
		a. Madera	b. Aluminio	c. Otro	Especifique	B	R	M
En áreas urbanas <input type="checkbox"/>	Pictograma de atractivos naturales					<input type="checkbox"/>	<input type="checkbox"/>	<input type="checkbox"/>
	Pictograma de atractivos culturales					<input type="checkbox"/>	<input type="checkbox"/>	<input type="checkbox"/>
	Pictograma de actividades turísticas					<input type="checkbox"/>	<input type="checkbox"/>	<input type="checkbox"/>
	Pictograma de servicios de apoyo					<input type="checkbox"/>	<input type="checkbox"/>	<input type="checkbox"/>
	Pictogramas de restricción					<input type="checkbox"/>	<input type="checkbox"/>	<input type="checkbox"/>
	Tótems de atractivos turísticos					<input type="checkbox"/>	<input type="checkbox"/>	<input type="checkbox"/>
	Tótems de sitio					<input type="checkbox"/>	<input type="checkbox"/>	<input type="checkbox"/>
	Tótems direccionales					<input type="checkbox"/>	<input type="checkbox"/>	<input type="checkbox"/>
En áreas naturales <input type="checkbox"/>	Pictograma de atractivos naturales					<input type="checkbox"/>	<input type="checkbox"/>	<input type="checkbox"/>
	Pictograma de atractivos culturales					<input type="checkbox"/>	<input type="checkbox"/>	<input type="checkbox"/>
	Pictograma de actividades turísticas					<input type="checkbox"/>	<input type="checkbox"/>	<input type="checkbox"/>
	Pictograma de servicios de apoyo					<input type="checkbox"/>	<input type="checkbox"/>	<input type="checkbox"/>
	Pictogramas de restricción					<input type="checkbox"/>	<input type="checkbox"/>	<input type="checkbox"/>
	Señales turísticas de aproximación					<input type="checkbox"/>	<input type="checkbox"/>	<input type="checkbox"/>
	Paneles de direccionamiento hacia atractivos					<input type="checkbox"/>	<input type="checkbox"/>	<input type="checkbox"/>
	Panel informativo de atractivos					<input type="checkbox"/>	<input type="checkbox"/>	<input type="checkbox"/>
	Panel informativo de direccionamiento hacia atractivos, servicios y actividades					<input type="checkbox"/>	<input type="checkbox"/>	<input type="checkbox"/>
	Mesas interpretativas					<input type="checkbox"/>	<input type="checkbox"/>	<input type="checkbox"/>
Tótem de sitio					<input type="checkbox"/>	<input type="checkbox"/>	<input type="checkbox"/>	
Tótem de direccionamiento					<input type="checkbox"/>	<input type="checkbox"/>	<input type="checkbox"/>	
Letreros informativos <input type="checkbox"/>	De información botánica					<input type="checkbox"/>	<input type="checkbox"/>	<input type="checkbox"/>
	Normativos de conciliación					<input type="checkbox"/>	<input type="checkbox"/>	<input type="checkbox"/>
Señalética interna de seguridad <input type="checkbox"/>	Protección de los elementos del atractivo					<input type="checkbox"/>	<input type="checkbox"/>	<input type="checkbox"/>
Otros <input type="checkbox"/>								
Observaciones:								
7.3 Salud (más cercano) (M) <input checked="" type="checkbox"/>								
a. En el atractivo <input type="checkbox"/>		b. En la ciudad o poblado más cercano <input checked="" type="checkbox"/>						
Hospital o Clínica <input type="checkbox"/>	Cantidad	Hospital o Clínica <input type="checkbox"/>	Cantidad					
Puesto / Centro de salud <input type="checkbox"/>		Puesto / Centro de salud <input checked="" type="checkbox"/>						
Dispensario médico <input type="checkbox"/>		Dispensario médico <input type="checkbox"/>						
Botiquín de primeros auxilios <input type="checkbox"/>		Botiquín de primeros auxilios <input type="checkbox"/>						
Otros <input type="checkbox"/>		Otros <input type="checkbox"/>						
Observaciones:								
7.4 Seguridad (M) <input checked="" type="checkbox"/>								
a. Privada <input type="checkbox"/>								

c. Policía metropolitana / Municipal <input type="checkbox"/>		Ded		
d. Otra <input type="checkbox"/>				
Observaciones:				
7.5 Servicio de comunicación de uso público (M) <input type="checkbox"/>				
a. En el atractivo <input type="checkbox"/>			b. En la ciudad o poblado mas cercano <input type="checkbox"/>	
Telefonía (M) <input type="checkbox"/>			Telefonía (M) <input type="checkbox"/>	
Conexión a internet (M) <input type="checkbox"/>			Conexión a internet (M) <input type="checkbox"/>	
Fija <input type="checkbox"/>	Línea telefónica <input type="checkbox"/>	Fibra óptica <input type="checkbox"/>	Fija <input type="checkbox"/>	Línea telefónica <input type="checkbox"/>
Móvil <input type="checkbox"/>	Satélite <input type="checkbox"/>	Redes inalámbricas <input type="checkbox"/>	Móvil <input type="checkbox"/>	Satélite <input type="checkbox"/>
Satélite <input type="checkbox"/>	Telefonía móvil <input type="checkbox"/>		Satélite <input type="checkbox"/>	Telefonía móvil <input type="checkbox"/>
Observaciones:				
Radio portátil (U) <input type="checkbox"/>				
De uso exclusivo para el visitante <input type="checkbox"/>				
De uso exclusivo para comunicación interna <input type="checkbox"/>				
De uso exclusivo en caso de emergencia <input type="checkbox"/>				
Observaciones:				
7.6 Multiamenazas (M) <input type="checkbox"/>				
Deslaves <input type="checkbox"/>				
Sismos <input type="checkbox"/>				
Erupciones volcánicas <input type="checkbox"/>				
Incendios forestales <input type="checkbox"/>				
Seguía <input type="checkbox"/>				
Inundaciones <input type="checkbox"/>				
Agujeros <input type="checkbox"/>				
Tsunami <input type="checkbox"/>				
¿Existe un plan de contingencia en caso de catástrofes? <input type="checkbox"/>				
Institución que elaboró el documento: _____				
Nombre del documento: _____				
Año de elaboración: _____				
Observaciones:				
8. POLÍTICAS Y REGULACIONES <input type="checkbox"/>				
SI <input type="checkbox"/>				
NO <input type="checkbox"/>				
S/I <input type="checkbox"/>				
a. ¿El GAD cuenta con el Plan de Desarrollo Turístico Territorial? SI <input type="checkbox"/>				
NO <input type="checkbox"/>				
Año de elaboración: 2016				
b. ¿El atractivo se encuentra dentro de la planificación turística territorial (GAD 'S')? SI <input type="checkbox"/>				
NO <input type="checkbox"/>				
Especifique: _____				
c. ¿Existen normativas que se apliquen para el desarrollo de la actividad turística en el atractivo? SI <input type="checkbox"/>				
NO <input type="checkbox"/>				
Especifique: _____				
d. ¿Existen ordenanzas que se apliquen para el desarrollo de la actividad turística en el atractivo? SI <input type="checkbox"/>				
NO <input type="checkbox"/>				
Especifique: _____				
Observaciones:				
9. ACTIVIDADES QUE SE PRACTICAN (U) <input type="checkbox"/>				
SI <input type="checkbox"/>				
NO <input type="checkbox"/>				
S/I <input type="checkbox"/>				
9.1 ATRACTIVOS NATURALES (M) <input type="checkbox"/>				
9.1.1 En el Agua (M) <input type="checkbox"/>				
a. Buceo <input type="checkbox"/>				
b. Kayak de mar <input type="checkbox"/>				
c. Kayak lacustre <input type="checkbox"/>				
d. Kayak de Río <input type="checkbox"/>				
e. Surf <input type="checkbox"/>				
f. Kite surf <input type="checkbox"/>				
g. Rafting <input type="checkbox"/>				
h. Snorkel <input type="checkbox"/>				
i. Tubing <input type="checkbox"/>				
j. Regata <input type="checkbox"/>				
k. Paseo en panga <input type="checkbox"/>				
l. Paseo en bote <input type="checkbox"/>				
m. Paseo en lancha <input type="checkbox"/>				
n. Paseo en moto acuática <input type="checkbox"/>				
o. Parasailing <input type="checkbox"/>				
p. Esquí acuático <input type="checkbox"/>				
q. Banana flotante <input type="checkbox"/>				
r. Boya <input type="checkbox"/>				
s. Pesa deportiva <input type="checkbox"/>				
Otro <input type="checkbox"/>				
Observaciones:				
9.1.2 En el Aire (M) <input type="checkbox"/>				
a. Alas Delta <input type="checkbox"/>				
b. Canopy <input type="checkbox"/>				
c. Parapente <input type="checkbox"/>				
d. Otro <input type="checkbox"/>				
Observaciones:				
9.1.3 En Superficie Terrestre (M) <input type="checkbox"/>				
a. Montañismo <input type="checkbox"/>				
b. Escalada <input type="checkbox"/>				
c. Senderismo <input type="checkbox"/>				
d. Cicloturismo <input type="checkbox"/>				
e. Canyoning <input type="checkbox"/>				
f. Exploración de cuevas <input type="checkbox"/>				
g. Actividades Recreativas <input type="checkbox"/>				
h. Cabalgata <input type="checkbox"/>				
i. Caminata <input type="checkbox"/>				
j. Camping <input type="checkbox"/>				
k. Pícnic <input type="checkbox"/>				
l. Observación de flora y fauna <input type="checkbox"/>				
m. Observación de astros <input type="checkbox"/>				
n. Otro <input type="checkbox"/>				
Observaciones:				

9.2.1 Tangibles e intangibles <input type="checkbox"/>					
a. Recorridos guiados	<input type="checkbox"/>	b. Recorrido autoguiados	<input type="checkbox"/>	c. Visita a talleres artísticos	<input type="checkbox"/>
h. Participación en talleres artísticos	<input type="checkbox"/>	d. Visita a talleres artesanales	<input type="checkbox"/>	i. Participación en talleres artesanales	<input type="checkbox"/>
e. Exposiciones temáticas permanentes, temporales y eventuales	<input type="checkbox"/>	f. Exhibición de piezas, muestras, obras, etc., originales.	<input type="checkbox"/>	j. Actividades vivenciales y/o lúdicas	<input type="checkbox"/>
g. Presentaciones o representaciones en vivo	<input type="checkbox"/>	h. Muestras audiovisuales	<input type="checkbox"/>	g. Fotografía	<input type="checkbox"/>
j. Degustación de platos tradicionales	<input type="checkbox"/>	l. Participación de la celebración	<input type="checkbox"/>	m. Compra de artesanías	<input type="checkbox"/>
n. Convivencia	<input type="checkbox"/>	o. Medicina ancestral	<input type="checkbox"/>	Otro	<input type="checkbox"/>
Observaciones:					
10. PROMOCIÓN Y COMERCIALIZACIÓN DEL ATRACTIVO <input type="checkbox"/> SI <input type="checkbox"/> NO <input type="checkbox"/> S/I <input type="checkbox"/>					
10.1. Medios de Promoción del Atractivo (M)					
¿Existe un plan de promoción turística cantonal? <input type="checkbox"/> SI <input type="checkbox"/> NO <input type="checkbox"/> Especifique:					
¿El Atractivo se encuentra incluido en el plan de promoción turístico cantonal? <input type="checkbox"/> SI <input type="checkbox"/> NO <input type="checkbox"/>					
Medio Promocional	<input type="checkbox"/>	Dirección y nombre de los medios promocionales		Periodicidad de la promoción	
a. Página WEB	<input type="checkbox"/>	URL:			
b. Red Social	<input type="checkbox"/>	Nombre:			
c. Revistas Especializadas	<input type="checkbox"/>	Nombre:			
d. Material POP	<input type="checkbox"/>	Nombre:			
e. Oficina de Información Turística	<input type="checkbox"/>	Nombre:			
f. Medios de comunicación (radio, tv, prensa)	<input type="checkbox"/>	Nombre:			
g. Asistencia a ferias turísticas	<input type="checkbox"/>	Nombre:			
h. Otro	<input type="checkbox"/>	Nombre:			
Observaciones:					
10.2. El atractivo forma parte de una oferta establecida (paquete turístico) <input type="checkbox"/> SI <input type="checkbox"/> NO <input type="checkbox"/> Especifique:					
Observaciones:					
11. REGISTRO DE VISITANTES Y AFLUENCIA (M) <input type="checkbox"/> SI <input type="checkbox"/> NO <input type="checkbox"/> S/I <input type="checkbox"/>					
11.1. Frecuencia de visita según datos estadísticos <input type="checkbox"/>					
a. ¿Posee un sistema de registro de visitantes? <input type="checkbox"/> SI <input type="checkbox"/> NO <input type="checkbox"/> Tipo: Digital <input type="checkbox"/> Papel <input type="checkbox"/> Años de registro					
b. ¿Se genera reporte de estadísticas de visita al atractivo? <input type="checkbox"/> SI <input type="checkbox"/> NO <input type="checkbox"/> Frecuencia de los reportes:					
c. Temporalidad de visita al atractivo					
Alla (meses)	<input type="checkbox"/>	Especifique			Número de visitantes
Baja (meses)	<input type="checkbox"/>				
d. Llegada de turistas					
<input type="checkbox"/> Turista nacional	Llegadas mensuales	Total anual	<input type="checkbox"/> Turista extranjero	Llegadas mensuales	Total Anual
Ciudades de origen			Países de origen		
Observaciones:					
11.2. Frecuencia de visita según informantes clave <input type="checkbox"/>					
Nombre del Informante Clave:			Contactos: (+593)		
Demanda según días de visita <input type="checkbox"/>			Demanda según frecuencia de visita <input type="checkbox"/>		
Lunes a viernes	Fines de semana	Días feriados	Permanente <input type="checkbox"/>	Estacional <input type="checkbox"/>	Esporádica <input type="checkbox"/> Inexistente <input type="checkbox"/>
Observaciones:					

12. RECURSO HUMANO						SI <input checked="" type="checkbox"/>	NO <input type="checkbox"/>	SI/I <input type="checkbox"/>
a. Número de personas a cargo de la administración y operación del atractivo <input checked="" type="checkbox"/> 1			d. Número de personas especializadas en turismo <input type="checkbox"/>					
e. Número de personas con nivel de instrucción (M): <input type="checkbox"/>		f. Número de personas capacitadas por temática (M) <input type="checkbox"/>		g. Número de personas que manejan algún de idiomas (M) <input type="checkbox"/>				
Primaria	Secundaria	Primeros Auxilios	Hospitalidad	Inglés	Alemán			
Tercer Nivel	Cuarto Nivel	Atención al Cliente	Guanza	Francés	Italiano			
Otro		Sensibilización de discapacitados	Otro	Chino	Otro			
Observaciones: SOLO UNA PERSONA ESTA ENCARGADA DEL MANTENIMIENTO Y DE LA ATENCIÓN DE LA IGLESIA.								
13. DESCRIPCIÓN DEL ATRACTIVO (500 caracteres)								
El inmueble presenta una arquitectura moderna el atrio es de tierra, base de piedra; consta de una puerta mayor color negro su fachada es de forma triangular, la pared de color crema y blanco, construida con azulejos, el campanario está formado por cuatro columnas de forma cuadrangular tanto horizontales como verticales en donde sostiene tres campanas en la parte lateral derecha y al final la cruz que representa la iglesia. la figura neogigiosa se encuentra a 100 metros en una pequeña capilla.								
14. ANEXOS								
a. Archivo Fotográfico (dos) (HD)								
Fuente: CÁCERES LORENA, 2018								
c. Ubicación gráfica del Atractivo								
Fuente: https://www.google.com/maps/place/713C2N802137496225+78NC2N8035534N22W/@-1.3591282,-78.6001088,70m/data=!3m1!1e3!3m5!3m4!1ubw0-0w0!8m2!3d-1.35914514d-78.5981522								
FIRMAS DE RESPONSABILIDAD (Obligatorio)								
ELABORADO POR:			VALIDADO POR:			APROBADO POR:		
Apellido y Nombre	LORENA CÁCERES		Apellido y Nombre	GUEVARA KASSANDRA		Apellido y Nombre	CHÁVEZ CARLOS	
Institución	ESPOCH		Institución	GADM CEVALLOS		Institución	ESPOCH	
Cargo	TESISTA		Cargo	TÉCNICA		Cargo	PROFESOR	
Correo Electrónico	lorenacaceres259@gmail.com		Correo Electrónico	kass94@hotmail.com		Correo Electrónico	calatech@gmail.com	
Teléfono	0984957759		Teléfono	0983929633		Teléfono	0990550072	
Firma			Firma			Firma		
Fecha	9/13/2018		Fecha	9/13/2018		Fecha	9/13/2018	

Nota: GAD Cevallos, 2015.
Elaborado por: Saira Cáceres.

O. IGLESIA DEL CASERÍO SAN PEDRO DE CEVALLOS

Tabla 101. Iglesia del Caserío San Pedro de Cevallos.



FICHA PARA EL LEVANTAMIENTO Y JERARQUIZACIÓN DE ATRACTIVOS TURÍSTICOS											
Código del atractivo:	1	8	0	3	5	0	M	C	0	1	
	Provincia	Cantón	Parroquia	Categoría	Tipo	Subtipo	Jerarquía	Atractivo			
1. DATOS GENERALES											
1.1 Nombre del Atractivo Turístico											
IGLESIA DEL CASERÍO SAN PEDRO DE CEVALLOS											
1.2 Categoría			1.3 Tipo			1.4 Subtipo					
MANIFESTACIONES CULTURALES			ARQUITECTURA			HISTÓRICA / VERNÁCULA					
2. UBICACIÓN DEL ATRACTIVO											
2.1 Provincia			2.2 Cantón			2.3 Parroquia					
TUNGURAHUA			CEVALLOS			CEVALLOS.					
2.4 Barrio, Sector o Comuna			2.5 Calle Principal		2.6 Número		2.7 Transversal				
SAN PEDRO			VÍA A SAN PEDRO								
2.8 Latitud (grados decimales)			2.9 Longitud (grados decimales)			2.10 Altura (msnm)					
-1.364905			-78.615119			2.890					
2.11 Información del administrador											
a. Tipo de Administrador:			PRIVADO			b. Nombre de la Institución:					
c. Nombre del Administrador:			d. Cargo que ocupa:								
e. Teléfono / Celular:			f. Correo Electrónico:								
Observaciones:											
3. CARACTERÍSTICAS DEL ATRACTIVO											
3.1 Características climatológicas											
a. Clima:			MESOTÉRMICO ECUATORIAL			b. Temperatura(°C):		14°		c. Precipitación Pluviométrica (mm):	
										400-500	
3.2 Línea de producto al que pertenece el atractivo (U)											
a. Cultura			b. Naturaleza			c. Aventura					
<input checked="" type="checkbox"/>			<input type="checkbox"/>			<input type="checkbox"/>					
3.3 Escenario donde se localiza el atractivo turístico											
a. Prístino			b. Primitivo			c. Rústico Natural		d. Rural		e. Urbano	
<input type="checkbox"/>			<input type="checkbox"/>			<input type="checkbox"/>		<input checked="" type="checkbox"/>		<input type="checkbox"/>	
3.4 Ingreso al atractivo (U)											
a. Tipo de Ingreso		b. Horario de Atención			c. Atención						
		Ingreso	Salida	Todos los días		Fines de semana y feriados		Solo días hábiles		Otro	Especificar
Libre		6:00	19:00	<input type="checkbox"/>		<input type="checkbox"/>		<input type="checkbox"/>		<input checked="" type="checkbox"/>	DOMINGO
Restringido		<input type="checkbox"/>	<input type="checkbox"/>	<input type="checkbox"/>		<input type="checkbox"/>		<input type="checkbox"/>		<input type="checkbox"/>	
Pagado		<input type="checkbox"/>	<input type="checkbox"/>	<input type="checkbox"/>		<input type="checkbox"/>		<input type="checkbox"/>		<input type="checkbox"/>	
d. Maneja un sistema de reservas:			<input type="checkbox"/>	f. Forma de Pago:	Efectivo	<input type="checkbox"/>	Dinero Electrónico	<input type="checkbox"/>	Depósito Bancario	<input type="checkbox"/>	Tarjeta de Débito
e. Precio:			Desde	Hasta	Tarjeta de Crédito	<input type="checkbox"/>	Transferencia Bancaria	<input type="checkbox"/>	Cheque	<input type="checkbox"/>	
g. Meses recomendables de visita:											
Observaciones: LA IGLESIA ABRE LOS DOMINGOS Y EN FIESTAS DEL BARRIO.											
4. ACCESIBILIDAD Y CONECTIVIDAD AL ATRACTIVO											
a. Nombre de la ciudad o poblado más cercano (Que presente condiciones mínimas de servicios):											
CABECERA CANTONAL											
b. Distancia desde la ciudad o poblado más cercano:											
1.05	km	c. Tiempo estimado de desplazamiento en auto:	0.08	h/min	d. Coordenadas (grados decimales):	Lat.:	-1.354836	Long.:	-78.616074		
Observaciones: LA DISTANCIA Y TIEMPO SON ESTIMADOS Y SE TOMA COMO REFERENCIA LA CABECERA CANTONAL DE CEVALLOS COMO EL PUNTO MAS CERCANO											
4.2 Vías de Acceso (M)											
Tipo de vía											
Coordenada de inicio											
Coordenada de fin											
Distancia (km)											
Tipo de material											
Estado											

a. Terrestre (M) <input checked="" type="checkbox"/>	a. Primer orden <input checked="" type="checkbox"/>	-1.354836 -78.616074	-1.364908 -78.615176	1.05	ASFALTO	Buena
	b. Segundo orden <input type="checkbox"/>					
	c. Tercer orden <input type="checkbox"/>					
Observaciones: COMO REFERENCIA SE UBICA AL PARQUE CENTRAL CEVALLOS COMO EL PUNTO MAS CERCANO						
b. Acuático (U) <input type="checkbox"/>	Marítimo <input type="checkbox"/>	Puerto / Muelle de partida	Estado		Puerto / Muelle de Llegada	Estado
	Lacustre <input type="checkbox"/>	Puerto / Muelle de partida			Puerto / Muelle de Llegada	
	Fluvial <input type="checkbox"/>	Puerto / Muelle de partida			Puerto / Muelle de Llegada	
Observaciones:						
c. Aéreo (U) <input type="checkbox"/>	Nacional: <input type="checkbox"/>		Internacional: <input type="checkbox"/>			
Observaciones:						
4.3 Servicio de transporte (M) <input checked="" type="checkbox"/>						
a. Bus <input type="checkbox"/>	b. Buseta <input type="checkbox"/>	c. Transporte 4x4 <input type="checkbox"/>	d. Taxi <input checked="" type="checkbox"/>	e. Moto taxi <input type="checkbox"/>	f. Teleférico <input type="checkbox"/>	
g. Lancha <input type="checkbox"/>	h. Bote <input type="checkbox"/>	i. Barco <input type="checkbox"/>	j. Canoa <input type="checkbox"/>	k. Avión <input type="checkbox"/>	l. Avioneta <input type="checkbox"/>	
m. Helicóptero <input type="checkbox"/>	n. Otro <input type="checkbox"/>	Especifique				
Observaciones: SE PUEDE TOMAR TAXI DESDE LA CABECERA CANTONAL						
4.3.1 Detalle de transporte hacia el atractivo (M) <input checked="" type="checkbox"/>						
a. Nombre de la cooperativa o asociación que presta el servicio	b. Estación / terminal	c. Frecuencia			d. Detalle (Traslado origen / destino)	
		Día	Semanal	Trimestral	Eventual	
COOP. CEVALLOS	TERMINAL INTERCANTONAL-QUERO	<input checked="" type="checkbox"/>	<input type="checkbox"/>	<input type="checkbox"/>	<input type="checkbox"/>	TERMINAL INTERCANTONAL-QUERO
COOP. QUERO	TERMINAL INTERCANTONAL-QUERO	<input type="checkbox"/>	<input type="checkbox"/>	<input type="checkbox"/>	<input type="checkbox"/>	TERMINAL INTERCANTONAL-QUERO
COOP. DE TAXIS 29 DE ABRIL	PARQUE CENTRAL	<input type="checkbox"/>	<input type="checkbox"/>	<input type="checkbox"/>	<input type="checkbox"/>	PARQUE CENTRAL
		<input type="checkbox"/>	<input type="checkbox"/>	<input type="checkbox"/>	<input type="checkbox"/>	
		<input type="checkbox"/>	<input type="checkbox"/>	<input type="checkbox"/>	<input type="checkbox"/>	
4.4 Condiciones de accesibilidad del atractivo turístico al medio físico para personas con discapacidad (M) <input checked="" type="checkbox"/>						
General <input type="checkbox"/>	Discapacidad Física <input checked="" type="checkbox"/>	Discapacidad Visual <input type="checkbox"/>	Discapacidad Auditiva <input type="checkbox"/>	Discapacidad Intelectual o Psicosocial <input type="checkbox"/>	d. No es accesible <input type="checkbox"/>	
Observaciones:						
4.5 Señalización <input type="checkbox"/>						
a. Señalización de aproximación al atractivo <input type="checkbox"/>	Estado (U)	Buena <input type="checkbox"/>	Regular <input type="checkbox"/>	Mala <input type="checkbox"/>		
Observaciones:						
5. PLANTA TURÍSTICA / COMPLEMENTARIOS SI <input checked="" type="checkbox"/> NO <input type="checkbox"/> SI/ <input type="checkbox"/>						
5.1 Planta turística (M) <input type="checkbox"/>						
a. En el Atractivo <input type="checkbox"/>				b. En la ciudad o poblado cercano <input checked="" type="checkbox"/>		
Alojamiento <input type="checkbox"/>	Establecimientos registrados	Número de Habitaciones	Número de Plazas	Alojamiento <input checked="" type="checkbox"/>	Establecimientos registrados	Número de Habitaciones Número de Plazas

Hotel	<input type="checkbox"/>				Hotel	<input type="checkbox"/>			
Hostal	<input type="checkbox"/>				Hostal	<input checked="" type="checkbox"/>	112	260	
Hosteria	<input type="checkbox"/>				Hosteria	<input type="checkbox"/>			
Hacienda Turística	<input type="checkbox"/>				Hacienda Turística	<input type="checkbox"/>			
Lodge	<input type="checkbox"/>				Lodge	<input type="checkbox"/>			
Resort	<input type="checkbox"/>				Resort	<input type="checkbox"/>			
Refugio	<input type="checkbox"/>				Refugio	<input type="checkbox"/>			
Campamento Turístico	<input type="checkbox"/>				Campamento Turístico	<input type="checkbox"/>			
Casa de Huéspedes	<input type="checkbox"/>				Casa de Huéspedes	<input type="checkbox"/>			
Observaciones:					Observaciones:				
Alimentos y bebidas	<input type="checkbox"/>	Establecimientos registrados	Número de Mesas	Número de Plazas	Alimentos y bebidas	<input checked="" type="checkbox"/>	Establecimientos registrados	Número de Mesas	Número de Plazas
Restaurantes	<input type="checkbox"/>				Restaurantes	<input checked="" type="checkbox"/>		224	1597
Cafeterías	<input type="checkbox"/>				Cafeterías	<input type="checkbox"/>			
Bares	<input type="checkbox"/>				Bares	<input checked="" type="checkbox"/>			
Fuentes de soda	<input type="checkbox"/>				Fuentes de soda	<input type="checkbox"/>			
Observaciones:					Observaciones:				
Agencias de Viaje	<input type="checkbox"/>	Establecimientos registrados			Agencias de Viaje	<input type="checkbox"/>	Establecimientos registrados		
Mayoristas	<input type="checkbox"/>				Mayoristas	<input type="checkbox"/>			
Internacionales	<input type="checkbox"/>				Internacionales	<input type="checkbox"/>			
Operadoras	<input type="checkbox"/>				Operadoras	<input type="checkbox"/>			
Observaciones:					Observaciones:				
Guia	Local	Nacional	Nacional Especializado	Cultura	Guia	Local	Nacional	Nacional Especializado	Cultura
<input type="checkbox"/>				Aventura	<input type="checkbox"/>				Aventura
Observaciones:					Observaciones:				
5.2 Facilidades en el entorno al atractivo <input type="checkbox"/>									
Categoría (M)	Tipo (M)	Cantidad	Coordenadas	Administrador	Accesibilidad universal	Estado (U)			
						B	R	M	
a. De apoyo a la gestión turística	Punto de Información	<input type="checkbox"/>				<input type="checkbox"/>	<input type="checkbox"/>	<input type="checkbox"/>	
	I-Tur	<input checked="" type="checkbox"/>	1	-1.355569° -78.614699°	KASSANDRA GUEVARA	<input checked="" type="checkbox"/>	<input checked="" type="checkbox"/>	<input type="checkbox"/>	
	Centro de Interpretación	<input type="checkbox"/>				<input type="checkbox"/>	<input type="checkbox"/>	<input type="checkbox"/>	
	Centro de facilitación turística	<input type="checkbox"/>				<input type="checkbox"/>	<input type="checkbox"/>	<input type="checkbox"/>	
b. De observación y vigilancia	Centro de recepción de visitantes	<input type="checkbox"/>				<input type="checkbox"/>	<input type="checkbox"/>	<input type="checkbox"/>	
	Garitas de guardiana	<input type="checkbox"/>				<input type="checkbox"/>	<input type="checkbox"/>	<input type="checkbox"/>	
	Miradores	<input checked="" type="checkbox"/>	1	-1.364760 -78.615063		<input checked="" type="checkbox"/>	<input checked="" type="checkbox"/>	<input type="checkbox"/>	
	Torres de avistamiento de aves	<input type="checkbox"/>				<input type="checkbox"/>	<input type="checkbox"/>	<input type="checkbox"/>	
c. De recorrido y descanso	Torres de vigilancia para salvavidas	<input type="checkbox"/>				<input type="checkbox"/>	<input type="checkbox"/>	<input type="checkbox"/>	
	Senderos	<input type="checkbox"/>				<input type="checkbox"/>	<input type="checkbox"/>	<input type="checkbox"/>	
	Estaciones de sombra y descanso	<input type="checkbox"/>				<input type="checkbox"/>	<input type="checkbox"/>	<input type="checkbox"/>	
	Áreas de acampar	<input type="checkbox"/>				<input type="checkbox"/>	<input type="checkbox"/>	<input type="checkbox"/>	
d. De servicio	Refugio de alta montaña	<input type="checkbox"/>				<input type="checkbox"/>	<input type="checkbox"/>	<input type="checkbox"/>	
	Baterías sanitarias	<input type="checkbox"/>				<input type="checkbox"/>	<input type="checkbox"/>	<input type="checkbox"/>	
e. Otros	Estacionamientos	<input type="checkbox"/>				<input type="checkbox"/>	<input type="checkbox"/>	<input type="checkbox"/>	
		<input type="checkbox"/>				<input type="checkbox"/>	<input type="checkbox"/>	<input type="checkbox"/>	

Observaciones:			
5.3 Complementarios a la actividad turística (M) <input type="checkbox"/>			
a. En el Atractivo <input type="checkbox"/>		b. En la ciudad o poblado cercano <input type="checkbox"/>	
Alquiler y venta de equipo especializado <input type="checkbox"/>	Venta de artesanías y merchandising <input type="checkbox"/>	Alquiler y venta de equipo especializado <input type="checkbox"/>	Venta de artesanías y merchandising <input type="checkbox"/>
Casa de cambio <input type="checkbox"/>	Cajero automático <input type="checkbox"/>	Otro <input type="checkbox"/>	Casa de cambio <input type="checkbox"/>
Cajero automático <input type="checkbox"/>		Otro <input type="checkbox"/>	
Especifique:		Especifique:	
Observaciones: LOS SERVICIOS COMPLEMENTARIOS SE LOS PUEDE ENCONTRAR EN LA CABECERA CANTONAL.			
6. ESTADO DE CONSERVACIÓN E INTEGRACIÓN ATRACTIVO / ENTORNO <input type="checkbox"/>			
SI <input type="checkbox"/> NO <input type="checkbox"/> SI/ <input type="checkbox"/>			
6.1 Atractivo (U) <input type="checkbox"/>			
a. Conservado <input type="checkbox"/>	b. Alterado <input checked="" type="checkbox"/>	c. En proceso de deterioro <input type="checkbox"/>	d. Deteriorado <input type="checkbox"/>
Observaciones:			
6.1.1 Factores de alteración y deterioro (M)			
6.1.1.1 Naturales (M)		6.1.1.2 Antrópicos / Antropogénicos (M)	
a. Erosión <input type="checkbox"/>	a. Actividades agrícolas y ganaderas <input type="checkbox"/>	b. Actividades forestales <input type="checkbox"/>	c. Actividades extractivas / minería <input type="checkbox"/>
b. Humedad <input type="checkbox"/>	d. Actividades industriales <input type="checkbox"/>	e. Negligencia / abandono <input type="checkbox"/>	f. Huaquearía <input type="checkbox"/>
c. Desastres naturales <input type="checkbox"/>	g. Conflicto de tenencia <input type="checkbox"/>	h. Condiciones de uso y exposición <input type="checkbox"/>	i. Falta de mantenimiento <input checked="" type="checkbox"/>
d. Flora/Fauna <input type="checkbox"/>	j. Contaminación del ambiente <input checked="" type="checkbox"/>	k. Generación de residuos <input checked="" type="checkbox"/>	l. Expansión urbana <input type="checkbox"/>
e. Clima <input checked="" type="checkbox"/>	m. Conflicto político / social <input type="checkbox"/>	n. Desarrollo industrial / comercial <input type="checkbox"/>	o. Vandalismo <input type="checkbox"/>
Otro <input type="checkbox"/>	Especifique:		
Observaciones:			
6.2 Entorno (U) <input type="checkbox"/>			
a. Conservado <input type="checkbox"/>	b. Alterado <input type="checkbox"/>	c. En proceso de deterioro <input checked="" type="checkbox"/>	d. Deteriorado <input type="checkbox"/>
Observaciones:			
6.2.1 Factores de alteración y deterioro (M)			
6.2.1.1 Naturales (M)		6.2.1.2 Antrópicos / Antropogénicos (M)	
a. Erosión <input type="checkbox"/>	a. Actividades agrícolas y ganaderas <input type="checkbox"/>	b. Actividades forestales <input type="checkbox"/>	c. Actividades extractivas / minería <input type="checkbox"/>
b. Humedad <input type="checkbox"/>	d. Actividades industriales <input type="checkbox"/>	e. Negligencia / abandono <input type="checkbox"/>	f. Huaquearía <input type="checkbox"/>
c. Desastres naturales <input type="checkbox"/>	g. Conflicto de tenencia <input type="checkbox"/>	h. Condiciones de uso y exposición <input type="checkbox"/>	i. Falta de mantenimiento <input type="checkbox"/>
d. Flora/Fauna <input type="checkbox"/>	j. Contaminación del ambiente <input checked="" type="checkbox"/>	k. Generación de residuos <input checked="" type="checkbox"/>	l. Expansión urbana <input checked="" type="checkbox"/>
e. Clima <input checked="" type="checkbox"/>	m. Conflicto político / social <input type="checkbox"/>	n. Desarrollo industrial / comercial <input type="checkbox"/>	o. Vandalismo <input type="checkbox"/>
Otro <input type="checkbox"/>	Especifique:		
Observaciones:			
6.3. Declaratoria del espacio turístico asociado al atractivo <input type="checkbox"/>			
a. Declarante:	b. Denominación:	b. Fecha de declaración:	c. Alcance:
Observaciones:			
7. HIGIENE Y SEGURIDAD TURÍSTICA <input type="checkbox"/>			
SI <input type="checkbox"/> NO <input type="checkbox"/> SI/ <input type="checkbox"/>			
7.1 Servicios Básicos <input type="checkbox"/>			
a. En el atractivo <input type="checkbox"/>		b. En la ciudad o poblado mas cercano <input type="checkbox"/>	
Agua: <input checked="" type="checkbox"/>	Potable	Agua: <input checked="" type="checkbox"/>	Potable
Especifique:		Especifique:	
Energía eléctrica: <input checked="" type="checkbox"/>	Red eléctrica de servicio público	Energía eléctrica: <input checked="" type="checkbox"/>	Red eléctrica de servicio público
Especifique:		Especifique:	
Saneamiento: <input checked="" type="checkbox"/>	Red pública	Saneamiento: <input checked="" type="checkbox"/>	Red pública

Especifique:		Especifique:						
Disposición de desechos <input checked="" type="checkbox"/> Carro Recolector		Disposición de desechos <input checked="" type="checkbox"/> Carro Recolector						
Especifique:		Especifique:						
Observaciones:								
7.2 Señalética en el atractivo <input type="checkbox"/>								
7.2.1 Ambiente	7.2.2 Tipo	7.2.3. Materialidad				7.2.4. Estado		
		a. Madera	b. Aluminio	c. Otro	Especifique	B	R	M
En áreas urbanas <input type="checkbox"/>	Pictograma de atractivos naturales					<input type="checkbox"/>	<input type="checkbox"/>	<input type="checkbox"/>
	Pictograma de atractivos culturales					<input type="checkbox"/>	<input type="checkbox"/>	<input type="checkbox"/>
	Pictograma de actividades turísticas					<input type="checkbox"/>	<input type="checkbox"/>	<input type="checkbox"/>
	Pictograma de servicios de apoyo					<input type="checkbox"/>	<input type="checkbox"/>	<input type="checkbox"/>
	Pictogramas de restricción					<input type="checkbox"/>	<input type="checkbox"/>	<input type="checkbox"/>
	Tótems de atractivos turísticos					<input type="checkbox"/>	<input type="checkbox"/>	<input type="checkbox"/>
	Tótems de sitio					<input type="checkbox"/>	<input type="checkbox"/>	<input type="checkbox"/>
	Tótems direccionales					<input type="checkbox"/>	<input type="checkbox"/>	<input type="checkbox"/>
En áreas naturales <input type="checkbox"/>	Pictograma de atractivos naturales					<input type="checkbox"/>	<input type="checkbox"/>	<input type="checkbox"/>
	Pictograma de atractivos culturales					<input type="checkbox"/>	<input type="checkbox"/>	<input type="checkbox"/>
	Pictograma de actividades turísticas					<input type="checkbox"/>	<input type="checkbox"/>	<input type="checkbox"/>
	Pictograma de servicios de apoyo					<input type="checkbox"/>	<input type="checkbox"/>	<input type="checkbox"/>
	Pictogramas de restricción					<input type="checkbox"/>	<input type="checkbox"/>	<input type="checkbox"/>
	Señales turísticas de aproximación					<input type="checkbox"/>	<input type="checkbox"/>	<input type="checkbox"/>
	Panales de direccionamiento hacia atractivos					<input type="checkbox"/>	<input type="checkbox"/>	<input type="checkbox"/>
	Panel informativo de atractivos					<input type="checkbox"/>	<input type="checkbox"/>	<input type="checkbox"/>
	Panel informativo de direccionamiento hacia atractivos, servicios y actividades					<input type="checkbox"/>	<input type="checkbox"/>	<input type="checkbox"/>
	Mesas interpretativas					<input type="checkbox"/>	<input type="checkbox"/>	<input type="checkbox"/>
Tótem de sitio					<input type="checkbox"/>	<input type="checkbox"/>	<input type="checkbox"/>	
Tótem de direccionamiento					<input type="checkbox"/>	<input type="checkbox"/>	<input type="checkbox"/>	
Letreros informativos <input type="checkbox"/>	De información botánica					<input type="checkbox"/>	<input type="checkbox"/>	<input type="checkbox"/>
	Normativos de conciliación					<input type="checkbox"/>	<input type="checkbox"/>	<input type="checkbox"/>
Señalética interna de seguridad <input type="checkbox"/>	Protección de los elementos del atractivo					<input type="checkbox"/>	<input type="checkbox"/>	<input type="checkbox"/>
Otros <input type="checkbox"/>								
Observaciones:								
7.3 Salud (más cercano) (M) <input checked="" type="checkbox"/>								
a. En el atractivo <input type="checkbox"/>		b. En la ciudad o poblado más cercano <input checked="" type="checkbox"/>						
Hospital o Clínica <input type="checkbox"/>	Cantidad	Hospital o Clínica <input type="checkbox"/>	Cantidad					
Puesto / Centro de salud <input type="checkbox"/>		Puesto / Centro de salud <input checked="" type="checkbox"/>						
Dispensario médico <input type="checkbox"/>		Dispensario médico <input type="checkbox"/>						
Botiquín de primeros auxilios <input type="checkbox"/>		Botiquín de primeros auxilios <input type="checkbox"/>						
Otros <input type="checkbox"/>		Otros <input type="checkbox"/>						
Observaciones:								
7.4 Seguridad (M) <input checked="" type="checkbox"/>								
a. Privada <input type="checkbox"/>								

c. Policía metropolitana / Municipal	<input type="checkbox"/>	Ded	
d. Otra	<input type="checkbox"/>		
Observaciones:			
7.5 Servicio de comunicación de uso público (M) <input type="checkbox"/>			
a. En el atractivo <input type="checkbox"/>		b. En la ciudad o poblado mas cercano <input type="checkbox"/>	
Telefonía (M) <input type="checkbox"/>		Telefonía (M) <input type="checkbox"/>	
Conexión a internet (M) <input type="checkbox"/>		Conexión a internet (M) <input type="checkbox"/>	
Fija <input type="checkbox"/>	Línea telefónica <input type="checkbox"/>	Fibra óptica <input type="checkbox"/>	Fija <input type="checkbox"/>
Móvil <input type="checkbox"/>	Satélite <input type="checkbox"/>	Redes inalámbricas <input type="checkbox"/>	Móvil <input type="checkbox"/>
Satelital <input type="checkbox"/>	Telefonía móvil <input type="checkbox"/>		Satelital <input type="checkbox"/>
Observaciones:			
Radio portátil (U) <input type="checkbox"/>			
De uso exclusivo para el visitante <input type="checkbox"/>			
De uso exclusivo para comunicación interna <input type="checkbox"/>			
De uso exclusivo en caso de emergencia <input type="checkbox"/>			
Observaciones:			
7.6 Multiamenazas (M) <input type="checkbox"/>			
Deslaves <input type="checkbox"/>		Sismos <input type="checkbox"/>	
Seguía <input type="checkbox"/>		Inundaciones <input type="checkbox"/>	
Eruptiones volcánicas <input type="checkbox"/>		Incendios forestales <input type="checkbox"/>	
Agujeros <input type="checkbox"/>		Tsunami <input type="checkbox"/>	
¿Existe un plan de contingencia en caso de catástrofes? <input type="checkbox"/>			
Institución que elaboró el documento:		Nombre del documento:	Año de elaboración: de
Observaciones:			
8. POLÍTICAS Y REGULACIONES <input type="checkbox"/>			
		SI <input type="checkbox"/>	NO <input type="checkbox"/>
		S/I <input type="checkbox"/>	
a. ¿El GAD cuenta con el Plan de Desarrollo Turístico Territorial? SI <input type="checkbox"/>			
NO <input type="checkbox"/>			
Año de elaboración: 2016			
b. ¿El atractivo se encuentra dentro de la planificación turística territorial (GAD 'S')? SI <input type="checkbox"/>			
NO <input type="checkbox"/>			
Especifique:			
c. ¿Existen normativas que se apliquen para el desarrollo de la actividad turística en el atractivo? SI <input type="checkbox"/>			
NO <input type="checkbox"/>			
Especifique:			
d. ¿Existen ordenanzas que se apliquen para el desarrollo de la actividad turística en el atractivo? SI <input type="checkbox"/>			
NO <input type="checkbox"/>			
Especifique:			
Observaciones:			
9. ACTIVIDADES QUE SE PRACTICAN (U) <input type="checkbox"/>			
		SI <input type="checkbox"/>	NO <input type="checkbox"/>
		S/I <input type="checkbox"/>	
9.1 ATRACTIVOS NATURALES (M) <input type="checkbox"/>			
9.1.1 En el Agua (M) <input type="checkbox"/>			
a. Buceo <input type="checkbox"/>	b. Kayak de mar <input type="checkbox"/>	c. Kayak lacustre <input type="checkbox"/>	d. Kayak de Río <input type="checkbox"/>
e. Surf <input type="checkbox"/>	f. Kite surf <input type="checkbox"/>	g. Rafting <input type="checkbox"/>	h. Snorkel <input type="checkbox"/>
i. Tubing <input type="checkbox"/>	j. Regata <input type="checkbox"/>	k. Paseo en panga <input type="checkbox"/>	l. Paseo en moto acuática <input type="checkbox"/>
o. Parasailing <input type="checkbox"/>	p. Esquí acuático <input type="checkbox"/>	q. Banana flotante <input type="checkbox"/>	r. Boya <input type="checkbox"/>
s. Pesa deportiva <input type="checkbox"/>	Otro <input type="checkbox"/>		
Observaciones:			
9.1.2 En el Aire (M) <input type="checkbox"/>			
a. Alas Delta <input type="checkbox"/>	b. Canopy <input type="checkbox"/>	c. Parapente <input type="checkbox"/>	d. Otro <input type="checkbox"/>
Observaciones:			
9.1.3 En Superficie Terrestre (M) <input type="checkbox"/>			
a. Montañismo <input type="checkbox"/>	b. Escalada <input type="checkbox"/>	c. Senderismo <input type="checkbox"/>	d. Cicloturismo <input type="checkbox"/>
e. Canyoning <input type="checkbox"/>	f. Exploración de cuevas <input type="checkbox"/>	g. Actividades Recreativas <input type="checkbox"/>	h. Cabalgata <input type="checkbox"/>
i. Caminata <input type="checkbox"/>	j. Camping <input type="checkbox"/>	k. Pícnic <input type="checkbox"/>	l. Observación de flora y fauna <input type="checkbox"/>
m. Observación de astros <input type="checkbox"/>	n. Otro <input type="checkbox"/>		
Observaciones:			

9.2.1 Tangibles e intangibles <input checked="" type="checkbox"/>			
a. Recorridos guiados <input type="checkbox"/>	b. Recorrido autoguiados <input type="checkbox"/>	c. Visita a talleres artísticos <input type="checkbox"/>	
h. Participación en talleres artísticos <input type="checkbox"/>	d. Visita a talleres artesanales <input type="checkbox"/>	i. Participación en talleres artesanales <input type="checkbox"/>	
e. Exposiciones temáticas permanentes, temporales y eventuales <input type="checkbox"/>	f. Exhibición de piezas, muestras, obras, etc., originales <input type="checkbox"/>	j. Actividades vivenciales y/o lúdicas <input type="checkbox"/>	
g. Presentaciones o representaciones en vivo <input type="checkbox"/>	h. Muestras audiovisuales <input type="checkbox"/>	g. Fotografía <input checked="" type="checkbox"/>	
j. Degustación de platos tradicionales <input type="checkbox"/>	l. Participación de la celebración <input type="checkbox"/>	m. Compra de artesanías <input type="checkbox"/>	
n. Convivencia <input type="checkbox"/>	o. Medicina ancestral <input type="checkbox"/>	Otro <input type="checkbox"/>	
Observaciones:			
10. PROMOCIÓN Y COMERCIALIZACIÓN DEL ATRACTIVO SI <input type="checkbox"/> NO <input checked="" type="checkbox"/> S/I <input type="checkbox"/>			
10.1. Medios de Promoción del Atractivo (M)			
¿Existe un plan de promoción turística cantonal? SI <input type="checkbox"/> NO <input type="checkbox"/> Especifique:			
¿El Atractivo se encuentra incluido en el plan de promoción turístico cantonal? SI <input type="checkbox"/> NO <input type="checkbox"/>			
Medio Promocional	Dirección y nombre de los medios promocionales		Periodicidad de la promoción
a. Página WEB <input type="checkbox"/>	URL:		
b. Red Social <input type="checkbox"/>	Nombre:		
c. Revistas Especializadas <input type="checkbox"/>	Nombre:		
d. Material POP <input type="checkbox"/>	Nombre:		
e. Oficina de Información Turística <input type="checkbox"/>	Nombre:		
f. Medios de comunicación (radio, tv, prensa) <input type="checkbox"/>	Nombre:		
g. Asistencia a ferias turísticas <input type="checkbox"/>	Nombre:		
h. Otro <input type="checkbox"/>	Nombre:		
Observaciones:			
10.2. El atractivo forma parte de una oferta establecida (paquete turístico) SI <input type="checkbox"/> NO <input checked="" type="checkbox"/> Especifique:			
Observaciones:			
11. REGISTRO DE VISITANTES Y AFLUENCIA (M) SI <input type="checkbox"/> NO <input checked="" type="checkbox"/> S/I <input type="checkbox"/>			
11.1. Frecuencia de visita según datos estadísticos <input type="checkbox"/>			
a. ¿Posee un sistema de registro de visitantes? SI <input type="checkbox"/> NO <input type="checkbox"/> Tipo: Digital <input type="checkbox"/> Papel <input type="checkbox"/> Años de registro			
b. ¿Se genera reporte de estadísticas de visita al atractivo? SI <input type="checkbox"/> NO <input type="checkbox"/> Frecuencia de los reportes:			
c. Temporalidad de visita al atractivo			
Alla (meses) <input type="checkbox"/>	Especifique		Número de visitantes
Baja (meses) <input type="checkbox"/>			
d. Llegada de turistas			
<input type="checkbox"/> Turista nacional	Llegadas mensuales	Total anual	<input type="checkbox"/> Turista extranjero
			Llegadas mensuales
			Total Anual
Ciudades de origen			Países de origen
Observaciones:			
11.2. Frecuencia de visita según informantes clave <input type="checkbox"/>			
Nombre del Informante Clave:		Contactos: (+593)	
Demanda según días de visita <input type="checkbox"/>		Demanda según frecuencia de visita <input type="checkbox"/>	
Lunes a viernes	Fines de semana	Días feriados	Permanente <input type="checkbox"/> Estacional <input type="checkbox"/> Esporádica <input type="checkbox"/> Inexistente <input type="checkbox"/>
Observaciones:			

12. RECURSO HUMANO						SI <input checked="" type="checkbox"/>	NO <input type="checkbox"/>	SI <input type="checkbox"/>
a. Número de personas a cargo de la administración y operación del atractivo <input checked="" type="checkbox"/> 1			d. Número de personas especializadas en turismo <input type="checkbox"/>					
e. Número de personas con nivel de instrucción (M): <input type="checkbox"/>		f. Número de personas capacitadas por temática (M) <input type="checkbox"/>		g. Número de personas que manejan algún de idiomas (M) <input type="checkbox"/>				
Primaria	Secundaria	Primeros Auxilios	Hospitalidad	Inglés	Alemán			
Tercer Nivel	Cuarto Nivel	Atención al Cliente	Guianza	Francés	Italiano			
Otro		Sensibilización de discapacitados	Otro	Chino	Otro			
Observaciones: SOLO UNA PERSONA ESTA ENCARGADA DEL MANTENIMIENTO Y DE LA ATENCIÓN DE LA IGLESIA.								
13. DESCRIPCIÓN DEL ATRACTIVO (500 caracteres)								
El inmueble presenta una arquitectura colonial, atrio de azulejo, su base de piedra, la puerta mayor en la parte central de color negro formando un arco conopial, la fachada es de forma triangular (frontón), sus paredes son de color rojo y crema con dos ventanas en forma oval, en la parte superior se encuentra un balcón balustrado, el campanario es de forma cuadrangular con varias columnas de tamaño pequeño que contiene una campana y la cruz en la parte central.								
14. ANEXOS								
a. Archivo Fotográfico (dos) (HD)								
Fuente: CÁCERES LORENA, 2018								
c. Ubicación gráfica del Atractivo								
Fuente: https://www.google.com/maps/place/713C29802113,78.6173912,-78.6173912,65m/data=!3m1!1e3!3m1!1s0x0:0x0:8m2!3d-1.36490514d-78.6151159								
FIRMAS DE RESPONSABILIDAD (Obligatorio)								
ELABORADO POR:			VALIDADO POR:			APROBADO POR:		
Apellido y Nombre	LORENA CÁCERES		Apellido y Nombre	GUEVARA KASSANDRA		Apellido y Nombre	CHÁVEZ CARLOS	
Institución	ESPOCH		Institución	GADM CEVALLOS		Institución	ESPOCH	
Cargo	TESISTA		Cargo	TÉCNICA		Cargo	PROFESOR	
Correo Electrónico	lorenacaceres2594@gmail.com		Correo Electrónico	krass94@hotmail.com		Correo Electrónico	calatech@gmail.com	
Teléfono	0984957759		Teléfono	0983929633		Teléfono	0990550072	
Firma			Firma			Firma		
Fecha	9/13/2018		Fecha	9/13/2018		Fecha	9/13/2018	

Nota: GAD Cevallos, 2015.
Elaborado por: Saira Cáceres.

P. IGLESIA LOS VINCES

Tabla 102. Iglesia Los Vinces.



FICHA PARA EL LEVANTAMIENTO Y JERARQUIZACIÓN DE ATRACTIVOS TURÍSTICOS												
Código del atractivo:	1	8	0	3	5	0	M	C	0	1		
	Provincia	Cantón		Parroquia	Categoría	Tipo	Subtipo	Jerarquía	Atractivo			
1. DATOS GENERALES												
1.1 Nombre del Atractivo Turístico												
Iglesia los Vinces												
1.2 Categoría			1.3 Tipo			1.4 Subtipo						
MANIFESTACIONES CULTURALES			ARQUITECTURA			HISTÓRICA / VERNÁCULA						
2. UBICACIÓN DEL ATRACTIVO												
2.1 Provincia			2.2 Cantón			2.3 Parroquia						
TUNGURAHUA			CEVALLOS			CEVALLOS.						
2.4 Barrio, Sector o Comuna			2.5 Calle Principal		2.6 Número		2.7 Transversal					
LA FLORIDA												
2.8 Latitud (grados decimales)			2.9 Longitud (grados decimales)			2.10 Altura (msnm)						
-1.337888			-78.62000111			2.890						
2.11 Información del administrador												
a. Tipo de Administrador:			PRIVADO			b. Nombre de la Institución:						
c. Nombre del Administrador:			d. Cargo que ocupa:									
e. Teléfono / Celular:			f. Correo Electrónico:									
Observaciones:												
3. CARACTERÍSTICAS DEL ATRACTIVO												
3.1 Características climatológicas												
a. Clima:			MESOTÉRMICO ECUATORIAL			b. Temperatura(°C):		14°		c. Precipitación Pluviométrica (mm):		
										400-500		
3.2 Línea de producto al que pertenece el atractivo (U)												
a. Cultura			b. Naturaleza			c. Aventura						
<input checked="" type="checkbox"/>			<input type="checkbox"/>			<input type="checkbox"/>						
3.3 Escenario donde se localiza el atractivo turístico												
a. Prístino			b. Primitivo		c. Rústico Natural		d. Rural		e. Urbano			
<input type="checkbox"/>			<input type="checkbox"/>		<input type="checkbox"/>		<input checked="" type="checkbox"/>		<input type="checkbox"/>			
3.4 Ingreso al atractivo (U)												
a. Tipo de Ingreso		b. Horario de Atención			c. Atención							
		Ingreso	Salida	Todos los días		Fines de semana y feriados		Solo días hábiles		Otro	Especificar	
Libre		<input checked="" type="checkbox"/>	6:00	19:00	<input type="checkbox"/>		<input type="checkbox"/>		<input type="checkbox"/>		<input checked="" type="checkbox"/> DOMINGO	
Restringido		<input type="checkbox"/>			<input type="checkbox"/>		<input type="checkbox"/>		<input type="checkbox"/>			
Pagado		<input type="checkbox"/>			<input type="checkbox"/>		<input type="checkbox"/>		<input type="checkbox"/>			
d. Maneja un sistema de reservas:			<input type="checkbox"/>	f. Forma de Pago:	Efectivo	<input type="checkbox"/>	Dinero Electrónico	<input type="checkbox"/>	Depósito Bancario	<input type="checkbox"/>	Tarjeta de Débito	<input type="checkbox"/>
e. Precio:		Desde	Hasta	Tarjeta de Crédito	<input type="checkbox"/>	Transferencia Bancaria	<input type="checkbox"/>	Cheque	<input type="checkbox"/>			
g. Meses recomendables de visita:												
Observaciones: LA IGLESIA ABRE LOS DOMINGOS Y EN FIESTAS DEL CASERIO.												
4. ACCESIBILIDAD Y CONECTIVIDAD AL ATRACTIVO												
a. Nombre de la ciudad o poblado más cercano (Que presente condiciones mínimas de servicios):												
CABECERA CANTONAL												
b. Distancia desde la ciudad o poblado más cercano:												
2.4	km	c. Tiempo estimado de desplazamiento en auto:	0:15	h/min	d. Coordenadas (grados decimales):	Lat.:	-1.354836	Long.:	-78.616074			
Observaciones: LA DISTANCIA Y TIEMPO SON ESTIMADOS Y SE TOMA COMO REFERENCIA LA CABECERA CANTONAL DE CEVALLOS COMO EL PUNTO MAS CERCANO												
4.2 Vías de Acceso (M)												
Tipo de vía												
Coordenada de inicio												
Coordenada de fin												
Distancia (km)												
Tipo de material												
Estado												

a. Terrestre (M) <input checked="" type="checkbox"/>	a. Primer orden <input checked="" type="checkbox"/>	-1.354836 -78.616074	-1.338256 -78.620285	2.4	ASFALTO	Buena	
	b. Segundo orden <input type="checkbox"/>						
	c. Tercer orden <input type="checkbox"/>						
Observaciones: COMO REFERENCIA SE UBICA A CEVALLOS COMO EL PUNTO MAS CERCANO							
b. Acuático (U) <input type="checkbox"/>	Marítimo <input type="checkbox"/>	Puerto / Muelle de partida	Estado		Puerto / Muelle de Llegada	Estado	
	Lacustre <input type="checkbox"/>	Puerto / Muelle de partida			Puerto / Muelle de Llegada		
	Fluvial <input type="checkbox"/>	Puerto / Muelle de partida			Puerto / Muelle de Llegada		
Observaciones:							
c. Aéreo (U) <input type="checkbox"/>	Nacional: <input type="checkbox"/>		Internacional: <input type="checkbox"/>				
Observaciones:							
4.3 Servicio de transporte (M) <input checked="" type="checkbox"/>							
a. Bus <input checked="" type="checkbox"/>	b. Buseta <input checked="" type="checkbox"/>	c. Transporte 4x4 <input type="checkbox"/>	d. Taxi <input checked="" type="checkbox"/>	e. Moto taxi <input type="checkbox"/>	f. Teleférico <input type="checkbox"/>		
g. Lancha <input type="checkbox"/>	h. Bote <input type="checkbox"/>	i. Barco <input type="checkbox"/>	j. Canoa <input type="checkbox"/>	k. Avión <input type="checkbox"/>	l. Avioneta <input type="checkbox"/>		
m. Helicóptero <input type="checkbox"/>	n. Otro <input type="checkbox"/>	Especifique					
Observaciones: SE PUEDE TOMAR EL BUS DESDE AMBATO A QUERO QUE PASA CERCA DEL ATRACTIVO							
4.3.1 Detalle de transporte hacia el atractivo (M) <input checked="" type="checkbox"/>							
a. Nombre de la cooperativa o asociación que presta el servicio	b. Estación / terminal	c. Frecuencia				d. Detalle (Traslado origen / destino)	
		Diaria	Semanal	Mensual	Eventual		
COOP. DE TAXIS 29 DE ABRIL	PARQUE CENTRAL	<input checked="" type="checkbox"/>	<input type="checkbox"/>	<input type="checkbox"/>	<input type="checkbox"/>	PARQUE CENTRAL	
COOP. CEVALLOS	TERMINAL INTERCANTONAL-QUERO	<input checked="" type="checkbox"/>	<input type="checkbox"/>	<input type="checkbox"/>	<input type="checkbox"/>	TERMINAL INTERCANTONAL-QUERO	
COOP. QUERO	TERMINAL INTERCANTONAL-QUERO	<input checked="" type="checkbox"/>	<input type="checkbox"/>	<input type="checkbox"/>	<input type="checkbox"/>	TERMINAL INTERCANTONAL-QUERO	
		<input type="checkbox"/>	<input type="checkbox"/>	<input type="checkbox"/>	<input type="checkbox"/>		
		<input type="checkbox"/>	<input type="checkbox"/>	<input type="checkbox"/>	<input type="checkbox"/>		
4.4 Condiciones de accesibilidad del atractivo turístico al medio físico para personas con discapacidad (M) <input checked="" type="checkbox"/>							
General <input type="checkbox"/>	Discapacidad Física <input type="checkbox"/>	Discapacidad Visual <input type="checkbox"/>	Discapacidad Auditiva <input type="checkbox"/>	Discapacidad Intelectual o Psicosocial <input type="checkbox"/>	d. No es accesible <input checked="" type="checkbox"/>		
Observaciones:							
4.5 Señalización <input type="checkbox"/>							
a. Señalización de aproximación al atractivo <input type="checkbox"/>	Estado (U)	Buena <input type="checkbox"/>	Regular <input type="checkbox"/>	Mala <input type="checkbox"/>			
Observaciones:							
5. PLANTA TURÍSTICA / COMPLEMENTARIOS SI <input checked="" type="checkbox"/> NO <input type="checkbox"/> SI/ <input type="checkbox"/>							
5.1 Planta turística (M) <input type="checkbox"/>							
a. En el Atractivo <input type="checkbox"/>				b. En la ciudad o poblado cercano <input checked="" type="checkbox"/>			
Alojamiento <input type="checkbox"/>	Establecimientos registrados	Número de Habitaciones	Número de Plazas	Alojamiento <input checked="" type="checkbox"/>	Establecimientos registrados	Número de Habitaciones Número de Plazas	

Hotel	<input type="checkbox"/>				Hotel	<input type="checkbox"/>			
Hostal	<input type="checkbox"/>				Hostal	<input checked="" type="checkbox"/>	112	260	
Hosteria	<input type="checkbox"/>				Hosteria	<input type="checkbox"/>			
Hacienda Turística	<input type="checkbox"/>				Hacienda Turística	<input type="checkbox"/>			
Lodge	<input type="checkbox"/>				Lodge	<input type="checkbox"/>			
Resort	<input type="checkbox"/>				Resort	<input type="checkbox"/>			
Refugio	<input type="checkbox"/>				Refugio	<input type="checkbox"/>			
Campamento Turístico	<input type="checkbox"/>				Campamento Turístico	<input type="checkbox"/>			
Casa de Huéspedes	<input type="checkbox"/>				Casa de Huéspedes	<input type="checkbox"/>			
Observaciones:					Observaciones:				
Alimentos y bebidas	<input type="checkbox"/>	Establecimientos registrados	Número de Mesas	Número de Plazas	Alimentos y bebidas	<input checked="" type="checkbox"/>	Establecimientos registrados	Número de Mesas	Número de Plazas
Restaurantes	<input type="checkbox"/>				Restaurantes	<input checked="" type="checkbox"/>		224	1597
Cafeterías	<input type="checkbox"/>				Cafeterías	<input type="checkbox"/>			
Bares	<input type="checkbox"/>				Bares	<input checked="" type="checkbox"/>			
Fuentes de soda	<input type="checkbox"/>				Fuentes de soda	<input type="checkbox"/>			
Observaciones:					Observaciones:				
Agencias de Viaje	<input type="checkbox"/>	Establecimientos registrados			Agencias de Viaje	<input type="checkbox"/>	Establecimientos registrados		
Mayoristas	<input type="checkbox"/>				Mayoristas	<input type="checkbox"/>			
Internacionales	<input type="checkbox"/>				Internacionales	<input type="checkbox"/>			
Operadoras	<input type="checkbox"/>				Operadoras	<input type="checkbox"/>			
Observaciones:					Observaciones:				
Guia	Local	Nacional	Nacional Especializado	Cultura	Guia	Local	Nacional	Nacional Especializado	Cultura
<input type="checkbox"/>				Aventura	<input type="checkbox"/>				Aventura
Observaciones:					Observaciones:				
5.2 Facilidades en el entorno al atractivo <input type="checkbox"/>									
Categoría (M)	Tipo (M)		Cantidad	Coordenadas	Administrador	Accesibilidad universal	Estado (U)		
							B	R	M
a. De apoyo a la gestión turística	Punto de Información	<input type="checkbox"/>				<input type="checkbox"/>	<input type="checkbox"/>	<input type="checkbox"/>	<input type="checkbox"/>
	I-Tur	<input checked="" type="checkbox"/>	1	-1,355569° -78,614699°	KASSANDRA GUEVARA	<input checked="" type="checkbox"/>	<input checked="" type="checkbox"/>	<input type="checkbox"/>	<input type="checkbox"/>
	Centro de Interpretación	<input type="checkbox"/>				<input type="checkbox"/>	<input type="checkbox"/>	<input type="checkbox"/>	<input type="checkbox"/>
	Centro de facilitación turística	<input type="checkbox"/>				<input type="checkbox"/>	<input type="checkbox"/>	<input type="checkbox"/>	<input type="checkbox"/>
b. De observación y vigilancia	Centro de recepción de visitantes	<input type="checkbox"/>				<input type="checkbox"/>	<input type="checkbox"/>	<input type="checkbox"/>	<input type="checkbox"/>
	Garitas de guardiana	<input type="checkbox"/>				<input type="checkbox"/>	<input type="checkbox"/>	<input type="checkbox"/>	<input type="checkbox"/>
	Miradores	<input type="checkbox"/>				<input type="checkbox"/>	<input type="checkbox"/>	<input type="checkbox"/>	<input type="checkbox"/>
	Torres de avistamiento de aves	<input type="checkbox"/>				<input type="checkbox"/>	<input type="checkbox"/>	<input type="checkbox"/>	<input type="checkbox"/>
c. De recorrido y descanso	Torres de vigilancia para salvavidas	<input type="checkbox"/>				<input type="checkbox"/>	<input type="checkbox"/>	<input type="checkbox"/>	<input type="checkbox"/>
	Senderos	<input type="checkbox"/>				<input type="checkbox"/>	<input type="checkbox"/>	<input type="checkbox"/>	<input type="checkbox"/>
	Estaciones de sombra y descanso	<input type="checkbox"/>				<input type="checkbox"/>	<input type="checkbox"/>	<input type="checkbox"/>	<input type="checkbox"/>
	Áreas de acampar	<input type="checkbox"/>				<input type="checkbox"/>	<input type="checkbox"/>	<input type="checkbox"/>	<input type="checkbox"/>
d. De servicio	Refugio de alta montaña	<input type="checkbox"/>				<input type="checkbox"/>	<input type="checkbox"/>	<input type="checkbox"/>	<input type="checkbox"/>
	Baterías sanitarias	<input type="checkbox"/>				<input type="checkbox"/>	<input type="checkbox"/>	<input type="checkbox"/>	<input type="checkbox"/>
	Estacionamientos	<input type="checkbox"/>				<input type="checkbox"/>	<input type="checkbox"/>	<input type="checkbox"/>	<input type="checkbox"/>
e. Otros	<input type="checkbox"/>					<input type="checkbox"/>	<input type="checkbox"/>	<input type="checkbox"/>	<input type="checkbox"/>

Observaciones:			
5.3 Complementarios a la actividad turística (M) <input type="checkbox"/>			
a. En el Atractivo <input type="checkbox"/>		b. En la ciudad o poblado cercano <input type="checkbox"/>	
Alquiler y venta de equipo especializado <input type="checkbox"/>	Venta de artesanías y merchandising <input type="checkbox"/>	Alquiler y venta de equipo especializado <input type="checkbox"/>	Venta de artesanías y merchandising <input type="checkbox"/>
Casa de cambio <input type="checkbox"/>	Cajero automático <input type="checkbox"/>	Otro <input type="checkbox"/>	Casa de cambio <input type="checkbox"/>
Cajero automático <input type="checkbox"/>	Otro <input type="checkbox"/>	Cajero automático <input checked="" type="checkbox"/>	Otro <input type="checkbox"/>
Especifique:		Especifique:	
Observaciones: LOS SERVICIOS COMPLEMENTARIOS SE LOS PUEDE ENCONTRAR EN LA CABECERA CANTONAL.			
6. ESTADO DE CONSERVACIÓN E INTEGRACIÓN ATRACTIVO / ENTORNO <input type="checkbox"/>			
SI <input type="checkbox"/> NO <input type="checkbox"/> SI/ <input type="checkbox"/>			
6.1 Atractivo (U) <input type="checkbox"/>			
a. Conservado <input type="checkbox"/>	b. Alterado <input checked="" type="checkbox"/>	c. En proceso de deterioro <input type="checkbox"/>	d. Deteriorado <input type="checkbox"/>
Observaciones:			
6.1.1 Factores de alteración y deterioro (M)			
6.1.1.1 Naturales (M)		6.1.1.2 Antrópicos / Antropogénicos (M)	
a. Erosión <input type="checkbox"/>	a. Actividades agrícolas y ganaderas <input type="checkbox"/>	b. Actividades forestales <input type="checkbox"/>	c. Actividades extractivas / minería <input type="checkbox"/>
b. Humedad <input type="checkbox"/>	d. Actividades industriales <input type="checkbox"/>	e. Negligencia / abandono <input type="checkbox"/>	f. Huaquearía <input type="checkbox"/>
c. Desastres naturales <input type="checkbox"/>	g. Conflicto de tenencia <input type="checkbox"/>	h. Condiciones de uso y exposición <input type="checkbox"/>	i. Falta de mantenimiento <input checked="" type="checkbox"/>
d. Flora/Fauna <input type="checkbox"/>	j. Contaminación del ambiente <input checked="" type="checkbox"/>	k. Generación de residuos <input checked="" type="checkbox"/>	l. Expansión urbana <input type="checkbox"/>
e. Clima <input checked="" type="checkbox"/>	m. Conflicto político / social <input type="checkbox"/>	n. Desarrollo industrial / comercial <input type="checkbox"/>	o. Vandalismo <input type="checkbox"/>
Otro <input type="checkbox"/>	Especifique:		
Observaciones:			
6.2 Entorno (U) <input type="checkbox"/>			
a. Conservado <input type="checkbox"/>	b. Alterado <input type="checkbox"/>	c. En proceso de deterioro <input checked="" type="checkbox"/>	d. Deteriorado <input type="checkbox"/>
Observaciones:			
6.2.1 Factores de alteración y deterioro (M)			
6.2.1.1 Naturales (M)		6.2.1.2 Antrópicos / Antropogénicos (M)	
a. Erosión <input type="checkbox"/>	a. Actividades agrícolas y ganaderas <input type="checkbox"/>	b. Actividades forestales <input type="checkbox"/>	c. Actividades extractivas / minería <input type="checkbox"/>
b. Humedad <input type="checkbox"/>	d. Actividades industriales <input type="checkbox"/>	e. Negligencia / abandono <input type="checkbox"/>	f. Huaquearía <input type="checkbox"/>
c. Desastres naturales <input type="checkbox"/>	g. Conflicto de tenencia <input type="checkbox"/>	h. Condiciones de uso y exposición <input type="checkbox"/>	i. Falta de mantenimiento <input type="checkbox"/>
d. Flora/Fauna <input type="checkbox"/>	j. Contaminación del ambiente <input checked="" type="checkbox"/>	k. Generación de residuos <input checked="" type="checkbox"/>	l. Expansión urbana <input checked="" type="checkbox"/>
e. Clima <input checked="" type="checkbox"/>	m. Conflicto político / social <input type="checkbox"/>	n. Desarrollo industrial / comercial <input type="checkbox"/>	o. Vandalismo <input type="checkbox"/>
Otro <input type="checkbox"/>	Especifique:		
Observaciones:			
6.3. Declaratoria del espacio turístico asociado al atractivo <input type="checkbox"/>			
a. Declarante:	b. Denominación:	b. Fecha de declaración:	c. Alcance:
Observaciones:			
7. HIGIENE Y SEGURIDAD TURÍSTICA <input type="checkbox"/>			
SI <input type="checkbox"/> NO <input type="checkbox"/> SI/ <input type="checkbox"/>			
7.1 Servicios Básicos <input type="checkbox"/>			
a. En el atractivo <input type="checkbox"/>		b. En la ciudad o poblado mas cercano <input type="checkbox"/>	
Agua: <input type="checkbox"/>		Agua <input checked="" type="checkbox"/>	Potable
Especifique:		Especifique:	
Energía eléctrica: <input checked="" type="checkbox"/>	Red eléctrica de servicio público	Energía eléctrica <input checked="" type="checkbox"/>	Red eléctrica de servicio público
Especifique:		Especifique:	
Saneamiento: <input checked="" type="checkbox"/>	Red pública	Saneamiento: <input checked="" type="checkbox"/>	Red pública

Especifique:		Especifique:						
Disposición de desechos <input checked="" type="checkbox"/> Carro Recolector		Disposición de desechos <input checked="" type="checkbox"/> Carro Recolector						
Especifique:		Especifique:						
Observaciones:								
7.2 Señalética en el atractivo <input type="checkbox"/>								
7.2.1 Ambiente	7.2.2 Tipo	7.2.3. Materialidad				7.2.4. Estado		
		a. Madera	b. Aluminio	c. Otro	Especifique	B	R	M
En áreas urbanas <input type="checkbox"/>	Pictograma de atractivos naturales					<input type="checkbox"/>	<input type="checkbox"/>	<input type="checkbox"/>
	Pictograma de atractivos culturales					<input type="checkbox"/>	<input type="checkbox"/>	<input type="checkbox"/>
	Pictograma de actividades turísticas					<input type="checkbox"/>	<input type="checkbox"/>	<input type="checkbox"/>
	Pictograma de servicios de apoyo					<input type="checkbox"/>	<input type="checkbox"/>	<input type="checkbox"/>
	Pictogramas de restricción					<input type="checkbox"/>	<input type="checkbox"/>	<input type="checkbox"/>
	Tótems de atractivos turísticos					<input type="checkbox"/>	<input type="checkbox"/>	<input type="checkbox"/>
	Tótems de sitio					<input type="checkbox"/>	<input type="checkbox"/>	<input type="checkbox"/>
En áreas naturales <input type="checkbox"/>	Tótems direccionales					<input type="checkbox"/>	<input type="checkbox"/>	<input type="checkbox"/>
	Pictograma de atractivos naturales					<input type="checkbox"/>	<input type="checkbox"/>	<input type="checkbox"/>
	Pictograma de atractivos culturales					<input type="checkbox"/>	<input type="checkbox"/>	<input type="checkbox"/>
	Pictograma de actividades turísticas					<input type="checkbox"/>	<input type="checkbox"/>	<input type="checkbox"/>
	Pictograma de servicios de apoyo					<input type="checkbox"/>	<input type="checkbox"/>	<input type="checkbox"/>
	Pictogramas de restricción					<input type="checkbox"/>	<input type="checkbox"/>	<input type="checkbox"/>
	Señales turísticas de aproximación					<input type="checkbox"/>	<input type="checkbox"/>	<input type="checkbox"/>
	Paneles de direccionamiento hacia atractivos					<input type="checkbox"/>	<input type="checkbox"/>	<input type="checkbox"/>
	Panel informativo de atractivos					<input type="checkbox"/>	<input type="checkbox"/>	<input type="checkbox"/>
	Panel informativo de direccionamiento hacia atractivos, servicios y actividades					<input type="checkbox"/>	<input type="checkbox"/>	<input type="checkbox"/>
Letreros informativos <input type="checkbox"/>	Mesas interpretativas					<input type="checkbox"/>	<input type="checkbox"/>	<input type="checkbox"/>
	Tótem de sitio					<input type="checkbox"/>	<input type="checkbox"/>	<input type="checkbox"/>
	Tótem de direccionamiento					<input type="checkbox"/>	<input type="checkbox"/>	<input type="checkbox"/>
Señalética interna de seguridad <input type="checkbox"/>	De información botánica					<input type="checkbox"/>	<input type="checkbox"/>	<input type="checkbox"/>
	Normativos de conciliación					<input type="checkbox"/>	<input type="checkbox"/>	<input type="checkbox"/>
Otros <input type="checkbox"/>	Protección de los elementos del atractivo					<input type="checkbox"/>	<input type="checkbox"/>	<input type="checkbox"/>
Observaciones:								
7.3 Salud (más cercano) (M) <input checked="" type="checkbox"/>								
a. En el atractivo <input type="checkbox"/>		b. En la ciudad o poblado más cercano <input checked="" type="checkbox"/>						
Hospital o Clínica <input type="checkbox"/>	Cantidad	Hospital o Clínica <input type="checkbox"/>	Cantidad					
Puesto / Centro de salud <input type="checkbox"/>		Puesto / Centro de salud <input checked="" type="checkbox"/>						
Dispensario médico <input type="checkbox"/>		Dispensario médico <input type="checkbox"/>						
Botiquín de primeros auxilios <input type="checkbox"/>		Botiquín de primeros auxilios <input type="checkbox"/>						
Otros <input type="checkbox"/>		Otros <input type="checkbox"/>						
Observaciones:								
7.4 Seguridad (M) <input checked="" type="checkbox"/>								
a. Privada <input type="checkbox"/>								

c. Policía metropolitana / Municipal <input type="checkbox"/>		Ded		
d. Otra <input type="checkbox"/>				
Observaciones:				
7.5 Servicio de comunicación de uso público (M) <input type="checkbox"/>				
a. En el atractivo <input type="checkbox"/>			b. En la ciudad o poblado mas cercano <input type="checkbox"/>	
Telefonía (M) <input type="checkbox"/>			Telefonía (M) <input type="checkbox"/>	
Conexión a internet (M) <input type="checkbox"/>			Conexión a internet (M) <input type="checkbox"/>	
Fija <input type="checkbox"/>	Línea telefónica <input type="checkbox"/>	Fibra óptica <input type="checkbox"/>	Fija <input type="checkbox"/>	Línea telefónica <input type="checkbox"/>
Móvil <input type="checkbox"/>	Satélite <input type="checkbox"/>	Redes inalámbricas <input type="checkbox"/>	Móvil <input type="checkbox"/>	Satélite <input type="checkbox"/>
Satelital <input type="checkbox"/>	Telefonía móvil <input type="checkbox"/>		Satelital <input type="checkbox"/>	Telefonía móvil <input type="checkbox"/>
Observaciones:				
Radio portátil (U) <input type="checkbox"/>				
De uso exclusivo para el visitante <input type="checkbox"/>				
De uso exclusivo para comunicación interna <input type="checkbox"/>				
De uso exclusivo en caso de emergencia <input type="checkbox"/>				
Observaciones:				
7.6 Multiamenazas (M) <input type="checkbox"/>				
Deslaves <input type="checkbox"/>				
Sismos <input type="checkbox"/>				
Erupciones volcánicas <input type="checkbox"/>				
Incendios forestales <input type="checkbox"/>				
Seguía <input type="checkbox"/>				
Inundaciones <input type="checkbox"/>				
Agujeros <input type="checkbox"/>				
Tsunami <input type="checkbox"/>				
¿Existe un plan de contingencia en caso de catástrofes? <input type="checkbox"/>				
Institución que elaboró el documento: _____				
Nombre del documento: _____				
Año de elaboración: _____				
Observaciones:				
8. POLÍTICAS Y REGULACIONES <input type="checkbox"/>				
SI <input type="checkbox"/>				
NO <input type="checkbox"/>				
S/I <input type="checkbox"/>				
a. ¿El GAD cuenta con el Plan de Desarrollo Turístico Territorial? SI <input type="checkbox"/>				
NO <input type="checkbox"/>				
Año de elaboración: 2016				
b. ¿El atractivo se encuentra dentro de la planificación turística territorial (GAD 'S')? SI <input type="checkbox"/>				
NO <input type="checkbox"/>				
Especifique: _____				
c. ¿Existen normativas que se apliquen para el desarrollo de la actividad turística en el atractivo? SI <input type="checkbox"/>				
NO <input type="checkbox"/>				
Especifique: _____				
d. ¿Existen ordenanzas que se apliquen para el desarrollo de la actividad turística en el atractivo? SI <input type="checkbox"/>				
NO <input type="checkbox"/>				
Especifique: _____				
Observaciones:				
9. ACTIVIDADES QUE SE PRACTICAN (U) <input type="checkbox"/>				
SI <input type="checkbox"/>				
NO <input type="checkbox"/>				
S/I <input type="checkbox"/>				
9.1 ATRACTIVOS NATURALES (M) <input type="checkbox"/>				
9.1.1 En el Agua (M) <input type="checkbox"/>				
a. Buceo <input type="checkbox"/>				
b. Kayak de mar <input type="checkbox"/>				
c. Kayak lacustre <input type="checkbox"/>				
d. Kayak de Río <input type="checkbox"/>				
e. Surf <input type="checkbox"/>				
f. Kite surf <input type="checkbox"/>				
g. Rafting <input type="checkbox"/>				
h. Snorkel <input type="checkbox"/>				
i. Tubing <input type="checkbox"/>				
j. Regata <input type="checkbox"/>				
k. Paseo en panga <input type="checkbox"/>				
l. Paseo en bote <input type="checkbox"/>				
m. Paseo en lancha <input type="checkbox"/>				
n. Paseo en moto acuática <input type="checkbox"/>				
o. Parasailing <input type="checkbox"/>				
p. Esquí acuático <input type="checkbox"/>				
q. Banana flotante <input type="checkbox"/>				
r. Boya <input type="checkbox"/>				
s. Pesa deportiva <input type="checkbox"/>				
Otro <input type="checkbox"/>				
Observaciones:				
9.1.2 En el Aire (M) <input type="checkbox"/>				
a. Alas Delta <input type="checkbox"/>				
b. Canopy <input type="checkbox"/>				
c. Parapente <input type="checkbox"/>				
d. Otro <input type="checkbox"/>				
Observaciones:				
9.1.3 En Superficie Terrestre (M) <input type="checkbox"/>				
a. Montañismo <input type="checkbox"/>				
b. Escalada <input type="checkbox"/>				
c. Senderismo <input type="checkbox"/>				
d. Cicloturismo <input type="checkbox"/>				
e. Canyoning <input type="checkbox"/>				
f. Exploración de cuevas <input type="checkbox"/>				
g. Actividades Recreativas <input type="checkbox"/>				
h. Cabalgata <input type="checkbox"/>				
i. Caminata <input type="checkbox"/>				
j. Camping <input type="checkbox"/>				
k. Pícnic <input type="checkbox"/>				
l. Observación de flora y fauna <input type="checkbox"/>				
m. Observación de astros <input type="checkbox"/>				
n. Otro <input type="checkbox"/>				
Observaciones:				

9.2.1 Tangibles e intangibles <input checked="" type="checkbox"/>			
a. Recorridos guiados <input type="checkbox"/>	b. Recorrido autoguiados <input type="checkbox"/>	c. Visita a talleres artísticos <input type="checkbox"/>	
h. Participación en talleres artísticos <input type="checkbox"/>	d. Visita a talleres artesanales <input type="checkbox"/>	i. Participación en talleres artesanales <input type="checkbox"/>	
e. Exposiciones temáticas permanentes, temporales y eventuales <input type="checkbox"/>	f. Exhibición de piezas, muestras, obras, etc., originales <input type="checkbox"/>	j. Actividades vivenciales y/o lúdicas <input type="checkbox"/>	
g. Presentaciones o representaciones en vivo <input type="checkbox"/>	h. Muestras audiovisuales <input type="checkbox"/>	g. Fotografía <input checked="" type="checkbox"/>	
j. Degustación de platos tradicionales <input type="checkbox"/>	l. Participación de la celebración <input type="checkbox"/>	m. Compra de artesanías <input type="checkbox"/>	
n. Convivencia <input type="checkbox"/>	o. Medicina ancestral <input type="checkbox"/>	Otro <input type="checkbox"/>	
Observaciones:			
10. PROMOCIÓN Y COMERCIALIZACIÓN DEL ATRACTIVO <input type="checkbox"/> SI <input type="checkbox"/> NO <input checked="" type="checkbox"/> S/I <input type="checkbox"/>			
10.1. Medios de Promoción del Atractivo (M)			
¿Existe un plan de promoción turística cantonal? <input type="checkbox"/> SI <input type="checkbox"/> NO <input type="checkbox"/> Especifique:			
¿El Atractivo se encuentra incluido en el plan de promoción turístico cantonal? <input type="checkbox"/> SI <input type="checkbox"/> NO <input type="checkbox"/>			
Medio Promocional	Dirección y nombre de los medios promocionales		Periodicidad de la promoción
a. Página WEB <input type="checkbox"/>	URL:		
b. Red Social <input type="checkbox"/>	Nombre:		
c. Revistas Especializadas <input type="checkbox"/>	Nombre:		
d. Material POP <input type="checkbox"/>	Nombre:		
e. Oficina de Información Turística <input type="checkbox"/>	Nombre:		
f. Medios de comunicación (radio, tv, prensa) <input type="checkbox"/>	Nombre:		
g. Asistencia a ferias turísticas <input type="checkbox"/>	Nombre:		
h. Otro <input type="checkbox"/>	Nombre:		
Observaciones:			
10.2. El atractivo forma parte de una oferta establecida (paquete turístico) <input type="checkbox"/> SI <input type="checkbox"/> NO <input checked="" type="checkbox"/> Especifique:			
Observaciones:			
11. REGISTRO DE VISITANTES Y AFLUENCIA (M) <input type="checkbox"/> SI <input type="checkbox"/> NO <input checked="" type="checkbox"/> S/I <input type="checkbox"/>			
11.1. Frecuencia de visita según datos estadísticos <input type="checkbox"/>			
a. ¿Posee un sistema de registro de visitantes? <input type="checkbox"/> SI <input type="checkbox"/> NO <input type="checkbox"/> Tipo: Digital <input type="checkbox"/> Papel <input type="checkbox"/> Años de registro			
b. ¿Se genera reporte de estadísticas de visita al atractivo? <input type="checkbox"/> SI <input type="checkbox"/> NO <input type="checkbox"/> Frecuencia de los reportes:			
c. Temporalidad de visita al atractivo			
Alla (meses) <input type="checkbox"/>	Especifique		Número de visitantes
Baja (meses) <input type="checkbox"/>			
d. Llegada de turistas			
<input type="checkbox"/> Turista nacional	Llegadas mensuales	Total anual	<input type="checkbox"/> Turista extranjero
			Llegadas mensuales
			Total Anual
Ciudades de origen			Países de origen
Observaciones:			
11.2. Frecuencia de visita según informantes clave <input type="checkbox"/>			
Nombre del Informante Clave:		Contactos: (+593)	
Demanda según días de visita <input type="checkbox"/>		Demanda según frecuencia de visita <input type="checkbox"/>	
Lunes a viernes	Fines de semana	Días feriados	Permanente <input type="checkbox"/> Estacional <input type="checkbox"/> Esporádica <input type="checkbox"/> Inexistente <input type="checkbox"/>
Observaciones:			

12. RECURSO HUMANO						SI <input checked="" type="checkbox"/>	NO <input type="checkbox"/>	SI <input type="checkbox"/>
a. Número de personas a cargo de la administración y operación del atractivo <input checked="" type="checkbox"/> 1			d. Número de personas especializadas en turismo <input type="checkbox"/>					
e. Número de personas con nivel de instrucción (M): <input type="checkbox"/>		f. Número de personas capacitadas por temática (M) <input type="checkbox"/>		g. Número de personas que manejan algún de idiomas (M) <input type="checkbox"/>				
Primaria	Secundaria	Primeros Auxilios	Hospitalidad	Inglés	Alemán			
Tercer Nivel	Cuarto Nivel	Atención al Cliente	Guanza	Francés	Italiano			
Otro		Sensibilización de discapacitados de Otro		Chino	Otro			
Observaciones: SOLO UNA PERSONA ESTA ENCARGADA DEL MANTENIMIENTO Y DE LA ATENCIÓN DE LA IGLESIA.								
13. DESCRIPCIÓN DEL ATRACTIVO (500 caracteres)								
El inmueble presenta una arquitectura colonial , su base es construida con azulejo, la puerta de forma curva y color negro, la entrada es de forma arco medio punto, su fachada es de forma triangular, las paredes son de color blanco con filis de color café, posee dos columnas de fuste liso que forman un arco de medio punto; posee canchales con dos ángeles que sobresalen, un cimborio con varios vanos que forman la cúpula en el centro de las mismas se encuentra la cruz.								
14. ANEXOS								
a. Archivo Fotográfico (dos) (HD)								
Fuente: CÁCERES LORENA, 2018								
c. Ubicación gráfica del Atractivo								
Fuente: https://www.google.com/maps/place/13C2N8020716.416225+78NC2N801712.0N22W/@-1.3378848,-78.6213022,435m/data=!3m2!1e3!4e1!4m5!3m4!1sDw0.0x0!8m2!3d:-1.3378848,-78.6200011								
FIRMAS DE RESPONSABILIDAD (Obligatorio)								
ELABORADO POR:			VALIDADO POR:			APROBADO POR:		
Apellido y Nombre	LORENA CÁCERES		Apellido y Nombre	GUEVARA KASSANDRA		Apellido y Nombre	CHÁVEZ CARLOS	
Institución	ESPOCH		Institución	GADM CEVALLOS		Institución	ESPOCH	
Cargo	TESISTA		Cargo	TÉCNICA		Cargo	PROFESOR	
Correo Electrónico	lorenacaceres2594@gmail.com		Correo Electrónico	kass94@hotmail.com		Correo Electrónico	calatech@gmail.com	
Teléfono	0984957759		Teléfono	0963929633		Teléfono	0990550072	
Firma			Firma			Firma		
Fecha	9/13/2018		Fecha	9/13/2018		Fecha	9/13/2018	

Nota: GAD Cevallos, 2015.
Elaborado por: Saira Cáceres.

Q. IGLESIA SAN JUDAS TADEO – LA FLORIDA

Tabla 103. Iglesia San Judas Tadeo – La Florida.



FICHA PARA EL LEVANTAMIENTO Y JERARQUIZACIÓN DE ATRACTIVOS TURÍSTICOS																							
Código del atractivo:	1	8	0	3	5	0	M	C	0	1	0	1	0	2	0	0	1						
	Provincia	Cantón			Parroquia			Categoría	Tipo	Subtipo	Jerarquía			Atractivo									
1. DATOS GENERALES																							
1.1 Nombre del Atractivo Turístico																							
Iglesia San Judas Tadeo – La Florida																							
1.2 Categoría						1.3 Tipo						1.4 Subtipo											
MANIFESTACIONES CULTURALES						ARQUITECTURA						HISTÓRICA / VERNÁCULA											
2. UBICACIÓN DEL ATRACTIVO																							
2.1 Provincia						2.2 Cantón						2.3 Parroquia											
TUNGURAHUA						CEVALLOS						CEVALLOS.											
2.4 Barrio, Sector o Comuna				2.5 Calle Principal				2.6 Número				2.7 Transversal											
LA FLORIDA																							
2.8 Latitud (grados decimales)						2.9 Longitud (grados decimales)						2.10 Altura (msnm)											
-1,34119411						-78,6113922						2,890											
2.11 Información del administrador																							
a. Tipo de Administrador:									b. Nombre de la Institución:														
c. Nombre del Administrador:									d. Cargo que ocupa:														
e. Teléfono / Celular:									f. Correo Electrónico:														
Observaciones:																							
3. CARACTERÍSTICAS DEL ATRACTIVO																							
3.1 Características climatológicas																							
a. Clima: MESOTÉRMICO ECUATORIAL b. Temperatura(°C): 14° c. Precipitación Pluviométrica (mm): 400-500																							
3.2 Línea de producto al que pertenece el atractivo (U)																							
a. Cultura						b. Naturaleza						c. Aventura											
3.3 Escenario donde se localiza el atractivo turístico																							
a. Prístino				b. Primitivo				c. Rústico Natural				d. Rural				e. Urbano							
3.4 Ingreso al atractivo (U)																							
a. Tipo de Ingreso			b. Horario de Atención			c. Atención																	
			Ingreso Salida			Todos los días			Fines de semana y feriados			Solo días hábiles			Otro			Especificar					
Libre			6:00 19:00												DOMINGO								
Restringido																							
Pagado																							
d. Maneja un sistema de reservas:						f. Forma de Pago:		Efectivo		Dinero Electrónico		Depósito Bancario		Tarjeta de Débito									
e. Precio:		Desde		Hasta		Tarjeta de Crédito		Transferencia Bancaria		Cheque													
g. Meses recomendables de visita:																							
Observaciones: LA IGLESIA ABRE LOS DOMINGOS Y EN FESTIVIDADES DE LA LOCALIDAD																							
4. ACCESIBILIDAD Y CONECTIVIDAD AL ATRACTIVO																							
a. Nombre de la ciudad o poblado más cercano (Que presente condiciones mínimas de servicios):															SI			NO			SI/		
CEVALLOS																							
b. Distancia desde la ciudad o poblado más cercano:																							
1,8 km		c. Tiempo estimado de desplazamiento en auto:		0,09 N/min		d. Coordenadas (grados decimales):																	
						Lat.:			-1,354836 -			78,616074			Long.:			-78,616074					
Observaciones:																							
4.2 Vías de Acceso (M)																							
Tipo de vía		Coordenada de inicio				Coordenada de fin				Distancia (km)				Tipo de material				Estado					



a. Terrestre (M) <input checked="" type="checkbox"/>	a. Primer orden <input checked="" type="checkbox"/>	-1.354836 -79.616074	-1.341041 -79.611314	1.8	ASFALTO	Buena
	b. Segundo orden <input type="checkbox"/>					
	c. Tercer orden <input type="checkbox"/>					
Observaciones:						
b. Acuático (U) <input type="checkbox"/>	Marítimo <input type="checkbox"/>	Puerto / Muelle de partida	Estado		Puerto / Muelle de Llegada	Estado
	Lacustre <input type="checkbox"/>	Puerto / Muelle de partida			Puerto / Muelle de Llegada	
	Fluvial <input type="checkbox"/>	Puerto / Muelle de partida			Puerto / Muelle de Llegada	
Observaciones:						
c. Aéreo (U) <input type="checkbox"/>	Nacional: <input type="checkbox"/>		Internacional: <input type="checkbox"/>			
Observaciones:						
4.3 Servicio de transporte (M) <input type="checkbox"/>						
a. Bus <input type="checkbox"/>	b. Buseta <input type="checkbox"/>	c. Transporte 4x4 <input type="checkbox"/>	d. Taxi <input type="checkbox"/>	e. Moto taxi <input type="checkbox"/>	f. Teleférico <input type="checkbox"/>	
g. Lancha <input type="checkbox"/>	h. Bote <input type="checkbox"/>	i. Barco <input type="checkbox"/>	j. Canoa <input type="checkbox"/>	k. Avión <input type="checkbox"/>	l. Avioneta <input type="checkbox"/>	
m. Helicóptero <input type="checkbox"/>	n. Otro <input type="checkbox"/>	Especifique				
Observaciones:						
4.3.1 Detalle de transporte hacia el atractivo (M) <input type="checkbox"/>						
a. Nombre de la cooperativa o asociación que presta el servicio	b. Estación / terminal	c. Frecuencia			d. Detalle (Traslado origen / destino)	
		Diaria	Semanal	Mensual	Eventual	
COOP. DE TAXIS 29 DE ABRIL	PARQUE CENTRAL	<input type="checkbox"/>	<input type="checkbox"/>	<input type="checkbox"/>	<input type="checkbox"/>	PARQUE CENTRAL
		<input type="checkbox"/>	<input type="checkbox"/>	<input type="checkbox"/>	<input type="checkbox"/>	
		<input type="checkbox"/>	<input type="checkbox"/>	<input type="checkbox"/>	<input type="checkbox"/>	
		<input type="checkbox"/>	<input type="checkbox"/>	<input type="checkbox"/>	<input type="checkbox"/>	
4.4 Condiciones de accesibilidad del atractivo turístico al medio físico para personas con discapacidad (M) <input checked="" type="checkbox"/>						
General <input type="checkbox"/>	Discapacidad Física <input checked="" type="checkbox"/>	Discapacidad Visual <input type="checkbox"/>	Discapacidad Auditiva <input type="checkbox"/>	Discapacidad Intelectual o Psicosocial <input type="checkbox"/>	d. No es accesible <input type="checkbox"/>	
Observaciones:						
4.5 Señalización <input type="checkbox"/>						
a. Señalización de aproximación al atractivo <input type="checkbox"/>	Estado (U)	Buena <input type="checkbox"/>	Regular <input type="checkbox"/>	Mala <input checked="" type="checkbox"/>		
Observaciones:						
5. PLANTA TURÍSTICA / COMPLEMENTARIOS <input checked="" type="checkbox"/> SI <input checked="" type="checkbox"/> NO <input type="checkbox"/> SI/ <input type="checkbox"/>						
5.1 Planta turística (M) <input type="checkbox"/>						
a. En el Atractivo <input type="checkbox"/>				b. En la ciudad o poblado cercano <input checked="" type="checkbox"/>		
Alojamiento <input type="checkbox"/>	Establecimientos registrados	Número de Habitaciones	Número de Plazas	Alojamiento <input type="checkbox"/>	Establecimientos registrados	Número de Habitaciones Número de Plazas



Hotel	<input type="checkbox"/>				Hotel	<input type="checkbox"/>			
Hostal	<input type="checkbox"/>				Hostal	<input checked="" type="checkbox"/>	112	260	
Hostería	<input type="checkbox"/>				Hostería	<input type="checkbox"/>			
Hacienda Turística	<input type="checkbox"/>				Hacienda Turística	<input type="checkbox"/>			
Lodge	<input type="checkbox"/>				Lodge	<input type="checkbox"/>			
Resort	<input type="checkbox"/>				Resort	<input type="checkbox"/>			
Refugio	<input type="checkbox"/>				Refugio	<input type="checkbox"/>			
Campamento Turístico	<input type="checkbox"/>				Campamento Turístico	<input type="checkbox"/>			
Casa de Huéspedes	<input type="checkbox"/>				Casa de Huéspedes	<input type="checkbox"/>			
Observaciones:					Observaciones:				
Alimentos y bebidas	<input type="checkbox"/>	Establecimientos registrados	Número de Mesas	Número de Plazas	Alimentos y bebidas	<input checked="" type="checkbox"/>	Establecimientos registrados	Número de Mesas	Número de Plazas
Restaurantes	<input type="checkbox"/>				Restaurantes	<input checked="" type="checkbox"/>		224	1597
Cafeterías	<input type="checkbox"/>				Cafeterías	<input type="checkbox"/>			
Bares	<input type="checkbox"/>				Bares	<input checked="" type="checkbox"/>	1		
Fuentes de soda	<input type="checkbox"/>				Fuentes de soda	<input type="checkbox"/>			
Observaciones:					Observaciones:				
Agencias de Viaje	<input type="checkbox"/>	Establecimientos registrados			Agencias de Viaje	<input type="checkbox"/>	Establecimientos registrados		
Mayoristas	<input type="checkbox"/>				Mayoristas	<input type="checkbox"/>			
Internacionales	<input type="checkbox"/>				Internacionales	<input type="checkbox"/>			
Operadoras	<input type="checkbox"/>				Operadoras	<input type="checkbox"/>			
Observaciones:					Observaciones:				
Guia	Local	Nacional	Nacional Especializado	Cultura	Guia	Local	Nacional	Nacional Especializado	Cultura
<input type="checkbox"/>				Aventura	<input type="checkbox"/>				Aventura
Observaciones:					Observaciones:				
5.2 Facilidades en el entorno al atractivo <input type="checkbox"/>									
Categoría (M)	Tipo (M)		Cantidad	Coordenadas	Administrador	Accesibilidad universal	Estado (U)		
							B	R	M
a. De apoyo a la gestión turística	Punto de Información	<input type="checkbox"/>				<input type="checkbox"/>	<input type="checkbox"/>	<input type="checkbox"/>	<input type="checkbox"/>
	I-Tur	<input checked="" type="checkbox"/>	1	-1,355569° -78.614999°	KASSANDRA GUEVARA	<input checked="" type="checkbox"/>	<input checked="" type="checkbox"/>	<input type="checkbox"/>	<input type="checkbox"/>
	Centro de Interpretación	<input type="checkbox"/>				<input type="checkbox"/>	<input type="checkbox"/>	<input type="checkbox"/>	<input type="checkbox"/>
	Centro de facilitación turística	<input type="checkbox"/>				<input type="checkbox"/>	<input type="checkbox"/>	<input type="checkbox"/>	<input type="checkbox"/>
b. De observación y vigilancia	Centro de recepción de visitantes	<input type="checkbox"/>				<input type="checkbox"/>	<input type="checkbox"/>	<input type="checkbox"/>	<input type="checkbox"/>
	Garitas de guardiana	<input type="checkbox"/>				<input type="checkbox"/>	<input type="checkbox"/>	<input type="checkbox"/>	<input type="checkbox"/>
	Miradores	<input type="checkbox"/>				<input type="checkbox"/>	<input type="checkbox"/>	<input type="checkbox"/>	<input type="checkbox"/>
	Torres de avistamiento de aves	<input type="checkbox"/>				<input type="checkbox"/>	<input type="checkbox"/>	<input type="checkbox"/>	<input type="checkbox"/>
c. De recorrido y descanso	Torres de vigilancia para salvavidas	<input type="checkbox"/>				<input type="checkbox"/>	<input type="checkbox"/>	<input type="checkbox"/>	<input type="checkbox"/>
	Senderos	<input type="checkbox"/>				<input type="checkbox"/>	<input type="checkbox"/>	<input type="checkbox"/>	<input type="checkbox"/>
	Estaciones de sombra y descanso	<input type="checkbox"/>				<input type="checkbox"/>	<input type="checkbox"/>	<input type="checkbox"/>	<input type="checkbox"/>
	Áreas de acampar	<input type="checkbox"/>				<input type="checkbox"/>	<input type="checkbox"/>	<input type="checkbox"/>	<input type="checkbox"/>
d. De servicio	Refugio de alta montaña	<input type="checkbox"/>				<input type="checkbox"/>	<input type="checkbox"/>	<input type="checkbox"/>	<input type="checkbox"/>
	Baterías sanitarias	<input type="checkbox"/>				<input type="checkbox"/>	<input type="checkbox"/>	<input type="checkbox"/>	<input type="checkbox"/>
	Estacionamientos	<input type="checkbox"/>				<input type="checkbox"/>	<input type="checkbox"/>	<input type="checkbox"/>	<input type="checkbox"/>
e. Otros	<input type="checkbox"/>					<input type="checkbox"/>	<input type="checkbox"/>	<input type="checkbox"/>	<input type="checkbox"/>



Observaciones:							
5.3 Complementarios a la actividad turística (M) <input type="checkbox"/>							
a. En el Atractivo <input type="checkbox"/>		b. En la ciudad o poblado cercano <input checked="" type="checkbox"/>					
Alquiler y venta de equipo especializado <input type="checkbox"/>	Venta de artesanías y merchandising <input type="checkbox"/>	Alquiler y venta de equipo especializado <input type="checkbox"/>	Venta de artesanías y merchandising <input checked="" type="checkbox"/>				
Casa de cambio <input type="checkbox"/>	Cajero automático <input type="checkbox"/>	Otro <input type="checkbox"/>	Casa de cambio <input type="checkbox"/>	Cajero automático <input checked="" type="checkbox"/>	Otro <input type="checkbox"/>		
Especifique:		Especifique:					
Observaciones:							
6. ESTADO DE CONSERVACIÓN E INTEGRACIÓN ATRACTIVO / ENTORNO SI <input type="checkbox"/> NO <input type="checkbox"/> SI/ <input type="checkbox"/>							
6.1 Atractivo (U) <input checked="" type="checkbox"/>							
a. Conservado <input checked="" type="checkbox"/>		b. Alterado <input type="checkbox"/>		c. En proceso de deterioro <input type="checkbox"/>		d. Deteriorado <input type="checkbox"/>	
Observaciones:							
6.1.1 Factores de alteración y deterioro (M)							
6.1.1.1 Naturales (M)		6.1.1.2 Antrópicos / Antropogénicos (M)					
a. Erosión <input type="checkbox"/>	a. Actividades agrícolas y ganaderas <input type="checkbox"/>	b. Actividades forestales <input type="checkbox"/>	c. Actividades extractivas / minería <input type="checkbox"/>				
b. Humedad <input type="checkbox"/>	d. Actividades industriales <input type="checkbox"/>	e. Negligencia / abandono <input type="checkbox"/>	f. Huaquearías <input type="checkbox"/>				
c. Desastres naturales <input type="checkbox"/>	g. Conflicto de tenencia <input type="checkbox"/>	h. Condiciones de uso y exposición <input type="checkbox"/>	i. Falta de mantenimiento <input type="checkbox"/>				
d. Flora-Fauna <input type="checkbox"/>	j. Contaminación del ambiente <input type="checkbox"/>	k. Generación de residuos <input type="checkbox"/>	l. Expansión urbana <input type="checkbox"/>				
e. Clima <input type="checkbox"/>	m. Conflicto político / social <input type="checkbox"/>	n. Desarrollo industrial / comercial <input type="checkbox"/>	o. Vandalismo <input type="checkbox"/>				
Otro <input type="checkbox"/>	Especifique:						
Observaciones:							
6.2 Entorno (U) <input type="checkbox"/>							
a. Conservado <input checked="" type="checkbox"/>		b. Alterado <input type="checkbox"/>		c. En proceso de deterioro <input type="checkbox"/>		d. Deteriorado <input type="checkbox"/>	
Observaciones:							
6.2.1 Factores de alteración y deterioro (M)							
6.2.1.1 Naturales (M)		6.2.1.2 Antrópicos / Antropogénicos (M)					
a. Erosión <input type="checkbox"/>	a. Actividades agrícolas y ganaderas <input type="checkbox"/>	b. Actividades forestales <input type="checkbox"/>	c. Actividades extractivas / minería <input type="checkbox"/>				
b. Humedad <input type="checkbox"/>	d. Actividades industriales <input type="checkbox"/>	e. Negligencia / abandono <input type="checkbox"/>	f. Huaquearías <input type="checkbox"/>				
c. Desastres naturales <input type="checkbox"/>	g. Conflicto de tenencia <input type="checkbox"/>	h. Condiciones de uso y exposición <input type="checkbox"/>	i. Falta de mantenimiento <input type="checkbox"/>				
d. Flora-Fauna <input type="checkbox"/>	j. Contaminación del ambiente <input checked="" type="checkbox"/>	k. Generación de residuos <input type="checkbox"/>	l. Expansión urbana <input checked="" type="checkbox"/>				
e. Clima <input type="checkbox"/>	m. Conflicto político / social <input type="checkbox"/>	n. Desarrollo industrial / comercial <input type="checkbox"/>	o. Vandalismo <input checked="" type="checkbox"/>				
Otro <input type="checkbox"/>	Especifique:						
Observaciones:							
6.3. Declaratoria del espacio turístico asociado al atractivo <input type="checkbox"/>							
a. Declarante:	b. Denominación:	b. Fecha de declaración:	c. Alcance:				
Observaciones:							
7. HIGIENE Y SEGURIDAD TURÍSTICA SI <input type="checkbox"/> NO <input type="checkbox"/> SI/ <input type="checkbox"/>							
7.1 Servicios Básicos <input checked="" type="checkbox"/>							
a. En el atractivo <input type="checkbox"/>		b. En la ciudad o poblado mas cercano <input checked="" type="checkbox"/>					
Agua: <input checked="" type="checkbox"/>	Potable	Agua: <input checked="" type="checkbox"/>	Potable				
Especifique:		Especifique:					
Energía eléctrica: <input checked="" type="checkbox"/>	Red eléctrica de servicio público	Energía eléctrica: <input checked="" type="checkbox"/>	Red eléctrica de servicio público				
Especifique:		Especifique:					
Saneamiento: <input checked="" type="checkbox"/>	Red pública	Saneamiento: <input checked="" type="checkbox"/>	Red pública				



Especifique:		Especifique:						
Disposición de desechos <input checked="" type="checkbox"/> Carro Recolector		Disposición de desechos <input checked="" type="checkbox"/> Carro Recolector						
Especifique:		Especifique:						
Observaciones:								
7.2 Señalética en el atractivo <input type="checkbox"/>								
7.2.1 Ambiente	7.2.2 Tipo	7.2.3. Materialidad			7.2.4. Estado			
		a. Madera	b. Aluminio	c. Otro	Especifique	B	R	M
En áreas urbanas <input checked="" type="checkbox"/>	Pictograma de atractivos naturales					<input type="checkbox"/>	<input type="checkbox"/>	<input type="checkbox"/>
	Pictograma de atractivos culturales					<input type="checkbox"/>	<input type="checkbox"/>	<input type="checkbox"/>
	Pictograma de actividades turísticas					<input type="checkbox"/>	<input type="checkbox"/>	<input type="checkbox"/>
	Pictograma de servicios de apoyo					<input type="checkbox"/>	<input type="checkbox"/>	<input type="checkbox"/>
	Pictogramas de restricción					<input type="checkbox"/>	<input type="checkbox"/>	<input type="checkbox"/>
	Tótems de atractivos turísticos					<input type="checkbox"/>	<input type="checkbox"/>	<input type="checkbox"/>
	Tótems de sitio					<input type="checkbox"/>	<input type="checkbox"/>	<input type="checkbox"/>
En áreas naturales <input type="checkbox"/>	Tótems direccionales					<input type="checkbox"/>	<input type="checkbox"/>	<input type="checkbox"/>
	Pictograma de atractivos naturales					<input type="checkbox"/>	<input type="checkbox"/>	<input type="checkbox"/>
	Pictograma de atractivos culturales					<input type="checkbox"/>	<input type="checkbox"/>	<input type="checkbox"/>
	Pictograma de actividades turísticas					<input type="checkbox"/>	<input type="checkbox"/>	<input type="checkbox"/>
	Pictograma de servicios de apoyo					<input type="checkbox"/>	<input type="checkbox"/>	<input type="checkbox"/>
	Pictogramas de restricción					<input type="checkbox"/>	<input type="checkbox"/>	<input type="checkbox"/>
	Señales turísticas de aproximación					<input type="checkbox"/>	<input type="checkbox"/>	<input type="checkbox"/>
	Paneles de direccionamiento hacia atractivos					<input type="checkbox"/>	<input type="checkbox"/>	<input type="checkbox"/>
	Panel informativo de atractivos					<input type="checkbox"/>	<input type="checkbox"/>	<input type="checkbox"/>
	Panel informativo de direccionamiento hacia atractivos, servicios y actividades					<input type="checkbox"/>	<input type="checkbox"/>	<input type="checkbox"/>
Letreros informativos <input type="checkbox"/>	Mesas interpretativas					<input type="checkbox"/>	<input type="checkbox"/>	<input type="checkbox"/>
	Tótem de sitio					<input type="checkbox"/>	<input type="checkbox"/>	<input type="checkbox"/>
Señalética interna de seguridad <input type="checkbox"/>	Tótem de direccionamiento					<input type="checkbox"/>	<input type="checkbox"/>	<input type="checkbox"/>
	De información botánica					<input type="checkbox"/>	<input type="checkbox"/>	<input type="checkbox"/>
Otros <input type="checkbox"/>	Normativos de conciliación					<input type="checkbox"/>	<input type="checkbox"/>	<input type="checkbox"/>
	Protección de los elementos del atractivo					<input type="checkbox"/>	<input type="checkbox"/>	<input type="checkbox"/>
Observaciones:								
7.3 Salud (más cercano) (M) <input type="checkbox"/>								
a. En el atractivo <input type="checkbox"/>		b. En la ciudad o poblado mas cercano <input checked="" type="checkbox"/>						
Hospital o Clínica <input type="checkbox"/>	Cantidad	Hospital o Clínica <input type="checkbox"/>	Cantidad					
Puesto / Centro de salud <input type="checkbox"/>		Puesto / Centro de salud <input checked="" type="checkbox"/>						
Dispensario médico <input type="checkbox"/>		Dispensario médico <input type="checkbox"/>						
Botiquín de primeros auxilios <input type="checkbox"/>		Botiquín de primeros auxilios <input type="checkbox"/>						
Otros <input type="checkbox"/>		Otros <input type="checkbox"/>						
Observaciones:								
7.4 Seguridad (M) <input type="checkbox"/>								
a. Privada <input type="checkbox"/>								





c. Policía metropolitana / Municipal	<input type="checkbox"/>	Ded	
d. Otra	<input type="checkbox"/>		
Observaciones:			
7.5 Servicio de comunicación de uso público (M) <input type="checkbox"/>			
a. En el atractivo <input type="checkbox"/>		b. En la ciudad o poblado mas cercano <input type="checkbox"/>	
Conexión a internet (M) <input type="checkbox"/>		Conexión a internet (M) <input type="checkbox"/>	
Telefonía (M) <input type="checkbox"/>		Telefonía (M) <input type="checkbox"/>	
Fija <input type="checkbox"/>	Línea telefónica <input type="checkbox"/> Fibra óptica <input type="checkbox"/>	Fija <input type="checkbox"/>	Línea telefónica <input type="checkbox"/> Fibra óptica <input type="checkbox"/>
Móvil <input type="checkbox"/>	Satélite <input type="checkbox"/> Redes inalámbricas <input type="checkbox"/>	Móvil <input type="checkbox"/>	Satélite <input type="checkbox"/> Redes inalámbricas <input type="checkbox"/>
Satellitai <input type="checkbox"/>	Telefonía móvil <input type="checkbox"/>	Satellitai <input type="checkbox"/>	Telefonía móvil <input type="checkbox"/>
Observaciones:			
Radio portátil (U) <input type="checkbox"/>			
De uso exclusivo para el visitante <input type="checkbox"/> De uso exclusivo para comunicación interna <input type="checkbox"/> De uso exclusivo en caso de emergencia <input type="checkbox"/>			
Observaciones:			
7.6 Multiamenazas (M) <input type="checkbox"/>			
Deslaves <input type="checkbox"/> Sismos <input type="checkbox"/> Erupciones volcánicas <input type="checkbox"/> Incendios forestales <input type="checkbox"/>			
Seguía <input type="checkbox"/> Inundaciones <input type="checkbox"/> Agujeros <input type="checkbox"/> Tsunami <input type="checkbox"/>			
¿Existe un plan de contingencia en caso de catástrofes? <input type="checkbox"/> Institución que elaboró el documento: _____ Nombre del documento: _____ Año elaboración: _____ de _____			
Observaciones:			
8. POLÍTICAS Y REGULACIONES SI <input type="checkbox"/> NO <input type="checkbox"/> S/I <input type="checkbox"/>			
a. ¿El GAD cuenta con el Plan de Desarrollo Turístico Territorial? SI <input type="checkbox"/> NO <input type="checkbox"/> Año de elaboración: 2016			
b. ¿El atractivo se encuentra dentro de la planificación turística territorial (GAD 'S)? SI <input type="checkbox"/> NO <input type="checkbox"/> Especifique: _____			
c. ¿Existen normativas que se apliquen para el desarrollo de la actividad turística en el atractivo? SI <input type="checkbox"/> NO <input type="checkbox"/> Especifique: _____			
d. ¿Existen ordenanzas que se apliquen para el desarrollo de la actividad turística en el atractivo? SI <input type="checkbox"/> NO <input type="checkbox"/> Especifique: _____			
Observaciones:			
9. ACTIVIDADES QUE SE PRACTICAN (U) SI <input type="checkbox"/> NO <input type="checkbox"/> S/I <input type="checkbox"/>			
9.1 ATRACTIVOS NATURALES (M) <input type="checkbox"/>			
9.1.1 En el Agua (M) <input type="checkbox"/>			
a. Buceo <input type="checkbox"/> b. Kayak de mar <input type="checkbox"/> c. Kayak lacustre <input type="checkbox"/> d. Kayak de Río <input type="checkbox"/> e. Surf <input type="checkbox"/>			
f. Kite surf <input type="checkbox"/> g. Rafting <input type="checkbox"/> h. Snorkel <input type="checkbox"/> i. Tubing <input type="checkbox"/> j. Regata <input type="checkbox"/>			
k. Paseo en panga <input type="checkbox"/> l. Paseo en bote <input type="checkbox"/> m. Paseo en lancha <input type="checkbox"/> n. Paseo en moto acuática <input type="checkbox"/> o. Parasailing <input type="checkbox"/>			
p. Esquí acuático <input type="checkbox"/> q. Banana flotante <input type="checkbox"/> r. Boya <input type="checkbox"/> s. Pesa deportiva <input type="checkbox"/> Otro <input type="checkbox"/>			
Observaciones:			
9.1.2 En el Aire (M) <input type="checkbox"/>			
a. Alas Delta <input type="checkbox"/> b. Canopy <input type="checkbox"/> c. Parapente <input type="checkbox"/> d. Otro <input type="checkbox"/>			
Observaciones:			
9.1.3 En Superficie Terrestre (M) <input type="checkbox"/>			
a. Montañismo <input type="checkbox"/> b. Escalada <input type="checkbox"/> c. Senderismo <input type="checkbox"/> d. Cicloturismo <input type="checkbox"/> e. Canyoning <input type="checkbox"/>			
f. Exploración de cuevas <input type="checkbox"/> g. Actividades Recreativas <input type="checkbox"/> h. Cabalgata <input type="checkbox"/> i. Caminata <input type="checkbox"/> j. Camping <input type="checkbox"/>			
k. Pícnic <input type="checkbox"/> l. Observación de flora y fauna <input type="checkbox"/> m. Observación de astros <input type="checkbox"/> n. Otro <input type="checkbox"/>			
Observaciones:			



9.2.1 Tangibles e intangibles <input type="checkbox"/>			
a. Recorridos guiados <input type="checkbox"/>	b. Recorrido autoguiados <input type="checkbox"/>	c. Visita a talleres artísticos <input type="checkbox"/>	
h. Participación en talleres artísticos <input type="checkbox"/>	d. Visita a talleres artesanales <input type="checkbox"/>	i. Participación en talleres artesanales <input type="checkbox"/>	
e. Exposiciones temáticas permanentes, temporales y eventuales <input type="checkbox"/>	f. Exhibición de piezas, muestras, obras, etc., originales <input type="checkbox"/>	j. Actividades vivenciales y/o lúdicas <input type="checkbox"/>	
g. Presentaciones o representaciones en vivo <input type="checkbox"/>	h. Muestras audiovisuales <input type="checkbox"/>	g. Fotografía <input type="checkbox"/>	
j. Degustación de platos tradicionales <input type="checkbox"/>	l. Participación de la celebración <input type="checkbox"/>	m. Compra de artesanías <input type="checkbox"/>	
n. Convivencia <input type="checkbox"/>	o. Medicina ancestral <input type="checkbox"/>	Otro <input type="checkbox"/>	
Observaciones:			
10. PROMOCIÓN Y COMERCIALIZACIÓN DEL ATRACTIVO SI <input type="checkbox"/> NO <input type="checkbox"/> S/I <input type="checkbox"/>			
10.1. Medios de Promoción del Atractivo (M)			
¿Existe un plan de promoción turística cantonal? SI <input type="checkbox"/> NO <input type="checkbox"/> Especifique:			
¿El Atractivo se encuentra incluido en el plan de promoción turístico cantonal? SI <input type="checkbox"/> NO <input type="checkbox"/>			
Medio Promocional	Dirección y nombre de los medios promocionales		Periodicidad de la promoción
a. Página WEB <input type="checkbox"/>	URL:		
b. Red Social <input type="checkbox"/>	Nombre:		
c. Revistas Especializadas <input type="checkbox"/>	Nombre:		
d. Material POP <input type="checkbox"/>	Nombre:		
e. Oficina de Información Turística <input type="checkbox"/>	Nombre:		
f. Medios de comunicación (radio, tv, prensa) <input type="checkbox"/>	Nombre:		
g. Asistencia a ferias turísticas <input type="checkbox"/>	Nombre:		
h. Otro <input type="checkbox"/>	Nombre:		
Observaciones:			
10.2. El atractivo forma parte de una oferta establecida (paquete turístico) SI <input type="checkbox"/> NO <input type="checkbox"/> Especifique:			
Observaciones:			
11. REGISTRO DE VISITANTES Y AFLUENCIA (M) SI <input type="checkbox"/> NO <input type="checkbox"/> S/I <input type="checkbox"/>			
11.1. Frecuencia de visita según datos estadísticos <input type="checkbox"/>			
a. ¿Posee un sistema de registro de visitantes? SI <input type="checkbox"/> NO <input type="checkbox"/> Tipo: Digital <input type="checkbox"/> Papel <input type="checkbox"/> Años de registro			
b. ¿Se genera reporte de estadísticas de visita al atractivo? SI <input type="checkbox"/> NO <input type="checkbox"/> Frecuencia de los reportes:			
c. Temporalidad de visita al atractivo			
Alla (meses) <input type="checkbox"/>	Especifique		Número de visitantes
Baja (meses) <input type="checkbox"/>			
d. Llegada de turistas			
<input type="checkbox"/> Turista nacional	Llegadas mensuales	Total anual	<input type="checkbox"/> Turista extranjero
			Llegadas mensuales
			Total Anual
Ciudades de origen			Países de origen
Observaciones:			
11.2. Frecuencia de visita según informantes clave <input type="checkbox"/>			
Nombre del Informante Clave:		Contactos: (+593)	
Demanda según días de visita <input type="checkbox"/>		Demanda según frecuencia de visita <input type="checkbox"/>	
Lunes a viernes	Fines de semana	Días feriados	Permanente <input type="checkbox"/> Estacional <input type="checkbox"/> Esporádica <input type="checkbox"/> Inexistente <input type="checkbox"/>
Observaciones:			



12. RECURSO HUMANO						SI	NO	SI/
a. Número de personas a cargo de la administración y operación del atractivo			d. Número de personas especializadas en turismo			<input checked="" type="checkbox"/>	<input type="checkbox"/>	<input type="checkbox"/>
e. Número de personas con nivel de instrucción (M):		f. Número de personas capacitadas por temática (M)		g. Número de personas que manejan algún de idiomas (M)		<input type="checkbox"/>	<input type="checkbox"/>	<input type="checkbox"/>
Primaria	Secundaria	Primeros Auxilios	Hospitalidad	Inglés	Alemán			
Tercer Nivel	Cuarto Nivel	Atención al Cliente	Guanza	Francés	Italiano			
Otro		Sensibilización de discapacitados	Otro	Chino	Otro			
Observaciones: UNA PERSONA ESTA ENCARGADA DEL CUIDADO Y APERTURA DE LA IGLESIA								
13. DESCRIPCION DEL ATRACTIVO (500 caracteres)								
El inmueble presenta una arquitectura moderna, compuesto por un atrio en la parte frontal, rodeada de rejas su base es de piedra, la puerta es de color café, formando un arco tipo conopial su fachada es de forma triangular, las paredes son de color rosa y crema, formado por varias ventanas en forma de medio punto, con 4 columnas que forman el campanario, la cúpula esta sostenida por una base de cemento, consta de varios vanos y una campana en la parte superior central.								
14. ANEXOS								
a. Archivo Fotográfico (dos) (HD)								
								
Fuente: CÁCERES LORENA, 2018								
c. Ubicación gráfica del Atractivo								
								
Fuente: https://www.google.com/maps/place/15C2%80207278%25+78%2C%8036410%26/@-1.3410411,-78.6135809,750m/data=!3m2!1e1!4m5!3m4!1s0x0:0x0!8m2!1d-1.3410411!8m-78.6135922								
FIRMAS DE RESPONSABILIDAD (Obligatorio)								
ELABORADO POR:			VALIDADO POR:			APROBADO POR:		
Apellido y Nombre	LORENA CÁCERES	Apellido y Nombre	GUEVARA KASSANDRA	Apellido y Nombre	CHÁVEZ CARLOS			
Institución	ESPOCH	Institución	GADM CEVALLOS	Institución	ESPOCH			
Cargo	TESISTA	Cargo	TÉCNICA	Cargo	PROFESOR			
Correo Electrónico	lorenacaceres2594@gmail.com	Correo Electrónico	kass94@hotmail.com	Correo Electrónico	calatech@gmail.com			
Teléfono	0984957759	Teléfono	0983929633	Teléfono	0990550072			
Firma		Firma		Firma				
Fecha	9/13/2018	Fecha	9/13/2018	Fecha	9/13/2018			

MINTUR 2017

Nota: GAD Cevallos, 2015.
Elaborado por: Saira Cáceres.

R. IGLESIA DEL CASERÍO AGUA SANTA

Tabla 104. Iglesia del Caserío Agua Santa.



FICHA PARA EL LEVANTAMIENTO Y JERARQUIZACIÓN DE ATRACTIVOS TURÍSTICOS																							
Código del atractivo:	1	2	3	4	5	6	M	C	0	1	0	1	0	2	0	0	1						
	Provincia	Cantón	Parroquia	Categoría	Tipo	Subtipo	Jerarquía	Atractivo															
1. DATOS GENERALES																							
1.1 Nombre del Atractivo Turístico																							
Iglesia Del Caserío Agua Santa																							
1.2 Categoría			1.3 Tipo						1.4 Subtipo														
MANIFESTACIONES CULTURALES			ARQUITECTURA						HISTÓRICA / VERNÁCULA														
2. UBICACIÓN DEL ATRACTIVO																							
2.1 Provincia				2.2 Cantón				2.3 Parroquia															
TUNGURAHUA				CEVALLOS				CEVALLOS.															
2.4 Barrio, Sector o Comuna				2.5 Calle Principal				2.6 Número				2.7 Transversal											
AGUA SANTA																							
2.8 Latitud (grados decimales)						2.9 Longitud (grados decimales)						2.10 Altura (msnm)											
-1.3447551						-78.6182547						2.890											
2.11 Información del administrador																							
a. Tipo de Administrador:									b. Nombre de la Institución:														
c. Nombre del Administrador:									d. Cargo que ocupa:														
e. Teléfono / Celular:									f. Correo Electrónico:														
Observaciones:																							
3. CARACTERÍSTICAS DEL ATRACTIVO																							
3.1 Características climatológicas																							
a. Clima:			MESOTERMICO ECUATORIAL			b. Temperatura(°C):			14°			c. Precipitación Pluviométrica (mm):			400-500								
3.2 Línea de producto al que pertenece el atractivo (U)																							
a. Cultura						b. Naturaleza						c. Aventura											
3.3 Escenario donde se localiza el atractivo turístico																							
a. Prístino				b. Primitivo				c. Rústico Natural				d. Rural				e. Urbano							
3.4 Ingreso al atractivo (U)																							
a. Tipo de Ingreso			b. Horario de Atención			c. Atención																	
			Ingreso			Salida			Todos los días			Fines de semana y feriados			Solo días hábiles			Otro			Especificar		
Libre			6.00			1.00												DOMINGO					
Restringido																							
Pagado																							
d. Maneja un sistema de reservas:						f. Forma de Pago:			Efectivo			Dinero Electrónico			Depósito Bancario			Tarjeta de Débito					
e. Precio:			Desde			Hasta			Tarjeta de Crédito			Transferencia Bancaria			Cheque								
g. Meses recomendables de visita:																							
Observaciones:																							
4. ACCESIBILIDAD Y CONECTIVIDAD AL ATRACTIVO																							
a. Nombre de la ciudad o poblado más cercano (Que presente condiciones mínimas de servicios): CABEGERA CANTONAL																							
b. Distancia desde la ciudad o poblado más cercano:			1.2 km			c. Tiempo estimado de desplazamiento en auto:			0.09 h/min			d. Coordenadas (grados decimales):			Lat.: -1.354836 Long.: -78.618074								
Observaciones:																							
4.2 Vías de Acceso (M)																							
Tipo de vía						Coordenada de inicio			Coordenada de fin			Distancia (km)			Tipo de material			Estado					



a. Terrestre (M) <input checked="" type="checkbox"/>	a. Primer orden <input checked="" type="checkbox"/>	-1.354836 -79.616074	-1.344639 -79.618278	1.2	ASFALTO	Buena
	b. Segundo orden <input type="checkbox"/>					
	c. Tercer orden <input type="checkbox"/>					
Observaciones:						
b. Acuático (U) <input type="checkbox"/>	Marítimo <input type="checkbox"/>	Puerto / Muelle de partida	Estado		Puerto / Muelle de Llegada	Estado
	Lacustre <input type="checkbox"/>	Puerto / Muelle de partida			Puerto / Muelle de Llegada	
	Fluvial <input type="checkbox"/>	Puerto / Muelle de partida			Puerto / Muelle de Llegada	
Observaciones:						
c. Aéreo (U) <input type="checkbox"/>	Nacional: <input type="checkbox"/>		Internacional: <input type="checkbox"/>			
Observaciones:						
4.3 Servicio de transporte (M) <input checked="" type="checkbox"/>						
a. Bus <input checked="" type="checkbox"/>	b. Buseta <input checked="" type="checkbox"/>	c. Transporte 4x4 <input type="checkbox"/>	d. Taxi <input checked="" type="checkbox"/>	e. Moto taxi <input type="checkbox"/>	f. Teleférico <input type="checkbox"/>	
g. Lancha <input type="checkbox"/>	h. Bote <input type="checkbox"/>	i. Barco <input type="checkbox"/>	j. Canoa <input type="checkbox"/>	k. Avión <input type="checkbox"/>	l. Avioneta <input type="checkbox"/>	
m. Helicóptero <input type="checkbox"/>	n. Otro <input type="checkbox"/>	Especifique				
Observaciones:						
4.3.1 Detalle de transporte hacia el atractivo (M) <input type="checkbox"/>						
a. Nombre de la cooperativa o asociación que presta el servicio	b. Estación / terminal	c. Frecuencia			d. Detalle (Traslado origen / destino)	
		Diaria	Semanal	Mensual	Eventual	
COOP. CEVALLOS	TERMINAL INTERCANTONAL-QUERO	<input checked="" type="checkbox"/>	<input type="checkbox"/>	<input type="checkbox"/>	<input type="checkbox"/>	TERMINAL INTERCANTONAL-QUERO
COOP. QUERO	TERMINAL INTERCANTONAL-QUERO	<input checked="" type="checkbox"/>	<input type="checkbox"/>	<input type="checkbox"/>	<input type="checkbox"/>	TERMINAL INTERCANTONAL-QUERO
COOP. DE TAXIS 29 DE ABRIL	PARQUE CENTRAL	<input checked="" type="checkbox"/>	<input type="checkbox"/>	<input type="checkbox"/>	<input type="checkbox"/>	PARQUE CENTRAL
		<input type="checkbox"/>	<input type="checkbox"/>	<input type="checkbox"/>	<input type="checkbox"/>	
		<input type="checkbox"/>	<input type="checkbox"/>	<input type="checkbox"/>	<input type="checkbox"/>	
4.4 Condiciones de accesibilidad del atractivo turístico al medio físico para personas con discapacidad (M) <input checked="" type="checkbox"/>						
General <input type="checkbox"/>	Discapacidad Física <input type="checkbox"/>	Discapacidad Visual <input type="checkbox"/>	Discapacidad Auditiva <input type="checkbox"/>	Discapacidad Intelectual o Psicosocial <input type="checkbox"/>	d. No es accesible <input checked="" type="checkbox"/>	
Observaciones:						
4.5 Señalización <input type="checkbox"/>						
a. Señalización de aproximación al atractivo <input type="checkbox"/>	Estado (U)	Buena <input type="checkbox"/>	Regular <input type="checkbox"/>	Mala <input type="checkbox"/>		
Observaciones:						
5. PLANTA TURÍSTICA / COMPLEMENTARIOS <input type="checkbox"/> SI <input checked="" type="checkbox"/> NO <input type="checkbox"/> SI/ <input type="checkbox"/>						
5.1 Planta turística (M) <input type="checkbox"/>						
a. En el Atractivo <input type="checkbox"/>				b. En la ciudad o poblado cercano <input checked="" type="checkbox"/>		
Alojamiento <input type="checkbox"/>	Establecimientos registrados	Número de Habitaciones	Número de Plazas	Alojamiento <input type="checkbox"/>	Establecimientos registrados	Número de Habitaciones Número de Plazas



Hotel	<input type="checkbox"/>				Hotel	<input type="checkbox"/>			
Hostal	<input type="checkbox"/>				Hostal	<input checked="" type="checkbox"/>	112	260	
Hostería	<input type="checkbox"/>				Hostería	<input checked="" type="checkbox"/>	2	50	100
Hacienda Turística	<input type="checkbox"/>				Hacienda Turística	<input type="checkbox"/>			
Lodge	<input type="checkbox"/>				Lodge	<input type="checkbox"/>			
Resort	<input type="checkbox"/>				Resort	<input type="checkbox"/>			
Refugio	<input type="checkbox"/>				Refugio	<input type="checkbox"/>			
Campamento Turístico	<input type="checkbox"/>				Campamento Turístico	<input type="checkbox"/>			
Casa de Huéspedes	<input type="checkbox"/>				Casa de Huéspedes	<input type="checkbox"/>			
Observaciones:					Observaciones:				
Alimentos y bebidas	<input type="checkbox"/>	Establecimientos registrados	Número de Mesas	Número de Plazas	Alimentos y bebidas	<input checked="" type="checkbox"/>	Establecimientos registrados	Número de Mesas	Número de Plazas
Restaurantes	<input type="checkbox"/>				Restaurantes	<input checked="" type="checkbox"/>		224	1597
Cafeterías	<input type="checkbox"/>				Cafeterías	<input type="checkbox"/>			
Bares	<input type="checkbox"/>				Bares	<input checked="" type="checkbox"/>	1		
Fuentes de soda	<input type="checkbox"/>				Fuentes de soda	<input type="checkbox"/>			
Observaciones:					Observaciones:				
Agencias de Viaje	<input type="checkbox"/>	Establecimientos registrados			Agencias de Viaje	<input type="checkbox"/>	Establecimientos registrados		
Mayoristas	<input type="checkbox"/>				Mayoristas	<input type="checkbox"/>			
Internacionales	<input type="checkbox"/>				Internacionales	<input type="checkbox"/>			
Operadoras	<input type="checkbox"/>				Operadoras	<input type="checkbox"/>			
Observaciones:					Observaciones:				
Guia	Local	Nacional	Nacional Especializado	Cultura	Guia	Local	Nacional	Nacional Especializado	Cultura
<input type="checkbox"/>				Aventura	<input type="checkbox"/>				Aventura
Observaciones:					Observaciones:				
5.2 Facilidades en el entorno al atractivo <input type="checkbox"/>									
Categoría (M)	Tipo (M)		Cantidad	Coordenadas	Administrador	Accesibilidad universal	Estado (U)		
							B	R	M
a. De apoyo a la gestión turística	Punto de Información	<input type="checkbox"/>				<input type="checkbox"/>	<input type="checkbox"/>	<input type="checkbox"/>	<input type="checkbox"/>
	I-Tur	<input checked="" type="checkbox"/>	1	-1,355569° -78,614699°	KASSANDRA GUEVARA	<input checked="" type="checkbox"/>	<input checked="" type="checkbox"/>	<input type="checkbox"/>	<input type="checkbox"/>
	Centro de Interpretación	<input type="checkbox"/>				<input type="checkbox"/>	<input type="checkbox"/>	<input type="checkbox"/>	<input type="checkbox"/>
	Centro de facilitación turística	<input type="checkbox"/>				<input type="checkbox"/>	<input type="checkbox"/>	<input type="checkbox"/>	<input type="checkbox"/>
b. De observación y vigilancia	Centro de recepción de visitantes	<input type="checkbox"/>				<input type="checkbox"/>	<input type="checkbox"/>	<input type="checkbox"/>	<input type="checkbox"/>
	Garitas de guardiana	<input type="checkbox"/>				<input type="checkbox"/>	<input type="checkbox"/>	<input type="checkbox"/>	<input type="checkbox"/>
	Miradores	<input type="checkbox"/>				<input type="checkbox"/>	<input type="checkbox"/>	<input type="checkbox"/>	<input type="checkbox"/>
	Torres de avistamiento de aves	<input type="checkbox"/>				<input type="checkbox"/>	<input type="checkbox"/>	<input type="checkbox"/>	<input type="checkbox"/>
c. De recorrido y descanso	Torres de vigilancia para salvavidas	<input type="checkbox"/>				<input type="checkbox"/>	<input type="checkbox"/>	<input type="checkbox"/>	<input type="checkbox"/>
	Senderos	<input type="checkbox"/>				<input type="checkbox"/>	<input type="checkbox"/>	<input type="checkbox"/>	<input type="checkbox"/>
	Estaciones de sombra y descanso	<input type="checkbox"/>				<input type="checkbox"/>	<input type="checkbox"/>	<input type="checkbox"/>	<input type="checkbox"/>
	Áreas de acampar	<input type="checkbox"/>				<input type="checkbox"/>	<input type="checkbox"/>	<input type="checkbox"/>	<input type="checkbox"/>
d. De servicio	Refugio de alta montaña	<input type="checkbox"/>				<input type="checkbox"/>	<input type="checkbox"/>	<input type="checkbox"/>	<input type="checkbox"/>
	Baterías sanitarias	<input type="checkbox"/>				<input type="checkbox"/>	<input type="checkbox"/>	<input type="checkbox"/>	<input type="checkbox"/>
	Estacionamientos	<input type="checkbox"/>				<input type="checkbox"/>	<input type="checkbox"/>	<input type="checkbox"/>	<input type="checkbox"/>
e. Otros	<input type="checkbox"/>					<input type="checkbox"/>	<input type="checkbox"/>	<input type="checkbox"/>	<input type="checkbox"/>



Observaciones:							
5.3 Complementarios a la actividad turística (M) <input type="checkbox"/>							
a. En el Atractivo <input type="checkbox"/>		b. En la ciudad o poblado cercano <input checked="" type="checkbox"/>					
Alquiler y venta de equipo especializado <input type="checkbox"/>	Venta de artesanías y merchandising <input type="checkbox"/>	Alquiler y venta de equipo especializado <input type="checkbox"/>	Venta de artesanías y merchandising <input checked="" type="checkbox"/>				
Casa de cambio <input type="checkbox"/>	Cajero automático <input type="checkbox"/>	Otro <input type="checkbox"/>	Casa de cambio <input type="checkbox"/>	Cajero automático <input checked="" type="checkbox"/>	Otro <input type="checkbox"/>		
Especifique:		Especifique:					
Observaciones:							
6. ESTADO DE CONSERVACIÓN E INTEGRACIÓN ATRACTIVO / ENTORNO SI <input type="checkbox"/> NO <input type="checkbox"/> SI/ <input type="checkbox"/>							
6.1 Atractivo (U) <input checked="" type="checkbox"/>							
a. Conservado <input checked="" type="checkbox"/>		b. Alterado <input type="checkbox"/>		c. En proceso de deterioro <input type="checkbox"/>		d. Deteriorado <input type="checkbox"/>	
Observaciones:							
6.1.1 Factores de alteración y deterioro (M)							
6.1.1.1 Naturales (M)		6.1.1.2 Antrópicos / Antropogénicos (M)					
a. Erosión <input type="checkbox"/>	a. Actividades agrícolas y ganaderas <input type="checkbox"/>	b. Actividades forestales <input type="checkbox"/>	c. Actividades extractivas / minería <input type="checkbox"/>				
b. Humedad <input type="checkbox"/>	d. Actividades industriales <input type="checkbox"/>	e. Negligencia / abandono <input type="checkbox"/>	f. Huaquearía <input type="checkbox"/>				
c. Desastres naturales <input type="checkbox"/>	g. Conflicto de tenencia <input type="checkbox"/>	h. Condiciones de uso y exposición <input type="checkbox"/>	i. Falta de mantenimiento <input type="checkbox"/>				
d. Flora-Fauna <input type="checkbox"/>	j. Contaminación del ambiente <input type="checkbox"/>	k. Generación de residuos <input type="checkbox"/>	l. Expansión urbana <input type="checkbox"/>				
e. Clima <input type="checkbox"/>	m. Conflicto político / social <input type="checkbox"/>	n. Desarrollo industrial / comercial <input type="checkbox"/>	o. Vandalismo <input type="checkbox"/>				
Otro <input type="checkbox"/>	Especifique:						
Observaciones:							
6.2 Entorno (U) <input checked="" type="checkbox"/>							
a. Conservado <input type="checkbox"/>		b. Alterado <input checked="" type="checkbox"/>		c. En proceso de deterioro <input type="checkbox"/>		d. Deteriorado <input type="checkbox"/>	
Observaciones:							
6.2.1 Factores de alteración y deterioro (M)							
6.2.1.1 Naturales (M)		6.2.1.2 Antrópicos / Antropogénicos (M)					
a. Erosión <input type="checkbox"/>	a. Actividades agrícolas y ganaderas <input type="checkbox"/>	b. Actividades forestales <input type="checkbox"/>	c. Actividades extractivas / minería <input type="checkbox"/>				
b. Humedad <input type="checkbox"/>	d. Actividades industriales <input type="checkbox"/>	e. Negligencia / abandono <input type="checkbox"/>	f. Huaquearía <input type="checkbox"/>				
c. Desastres naturales <input type="checkbox"/>	g. Conflicto de tenencia <input type="checkbox"/>	h. Condiciones de uso y exposición <input type="checkbox"/>	i. Falta de mantenimiento <input type="checkbox"/>				
d. Flora-Fauna <input type="checkbox"/>	j. Contaminación del ambiente <input type="checkbox"/>	k. Generación de residuos <input checked="" type="checkbox"/>	l. Expansión urbana <input checked="" type="checkbox"/>				
e. Clima <input checked="" type="checkbox"/>	m. Conflicto político / social <input type="checkbox"/>	n. Desarrollo industrial / comercial <input type="checkbox"/>	o. Vandalismo <input type="checkbox"/>				
Otro <input type="checkbox"/>	Especifique:						
Observaciones:							
6.3. Declaratoria del espacio turístico asociado al atractivo <input type="checkbox"/>							
a. Declarante:	b. Denominación:	b. Fecha de declaración:	c. Alcance:				
Observaciones:							
7. HIGIENE Y SEGURIDAD TURÍSTICA SI <input type="checkbox"/> NO <input type="checkbox"/> SI/ <input type="checkbox"/>							
7.1 Servicios Básicos <input checked="" type="checkbox"/>							
a. En el atractivo <input type="checkbox"/>		b. En la ciudad o poblado mas cercano <input checked="" type="checkbox"/>					
Agua: <input checked="" type="checkbox"/>	Potable	Agua: <input checked="" type="checkbox"/>	Potable				
Especifique:		Especifique:					
Energía eléctrica: <input checked="" type="checkbox"/>	Red eléctrica de servicio público	Energía eléctrica: <input checked="" type="checkbox"/>	Red eléctrica de servicio público				
Especifique:		Especifique:					
Saneamiento: <input checked="" type="checkbox"/>	Red pública	Saneamiento: <input checked="" type="checkbox"/>	Red pública				



Especifique:		Especifique:						
Disposición de desechos <input checked="" type="checkbox"/> Carro Recolector		Disposición de desechos <input checked="" type="checkbox"/> Carro Recolector						
Especifique:		Especifique:						
Observaciones:								
7.2 Señalética en el atractivo <input type="checkbox"/>								
7.2.1 Ambiente	7.2.2 Tipo	7.2.3. Materialidad			7.2.4. Estado			
		a. Madera	b. Aluminio	c. Otro	Especifique	B	R	M
En áreas urbanas <input checked="" type="checkbox"/>	Pictograma de atractivos naturales					<input type="checkbox"/>	<input type="checkbox"/>	<input type="checkbox"/>
	Pictograma de atractivos culturales					<input type="checkbox"/>	<input type="checkbox"/>	<input type="checkbox"/>
	Pictograma de actividades turísticas					<input type="checkbox"/>	<input type="checkbox"/>	<input type="checkbox"/>
	Pictograma de servicios de apoyo					<input type="checkbox"/>	<input type="checkbox"/>	<input type="checkbox"/>
	Pictogramas de restricción					<input type="checkbox"/>	<input type="checkbox"/>	<input type="checkbox"/>
	Tótems de atractivos turísticos					<input type="checkbox"/>	<input type="checkbox"/>	<input type="checkbox"/>
	Tótems de sitio					<input type="checkbox"/>	<input type="checkbox"/>	<input type="checkbox"/>
En áreas naturales <input type="checkbox"/>	Tótems direccionales					<input type="checkbox"/>	<input type="checkbox"/>	<input type="checkbox"/>
	Pictograma de atractivos naturales					<input type="checkbox"/>	<input type="checkbox"/>	<input type="checkbox"/>
	Pictograma de atractivos culturales					<input type="checkbox"/>	<input type="checkbox"/>	<input type="checkbox"/>
	Pictograma de actividades turísticas					<input type="checkbox"/>	<input type="checkbox"/>	<input type="checkbox"/>
	Pictograma de servicios de apoyo					<input type="checkbox"/>	<input type="checkbox"/>	<input type="checkbox"/>
	Pictogramas de restricción					<input type="checkbox"/>	<input type="checkbox"/>	<input type="checkbox"/>
	Señales turísticas de aproximación					<input type="checkbox"/>	<input type="checkbox"/>	<input type="checkbox"/>
	Paneles de direccionamiento hacia atractivos					<input type="checkbox"/>	<input type="checkbox"/>	<input type="checkbox"/>
	Panel informativo de atractivos					<input type="checkbox"/>	<input type="checkbox"/>	<input type="checkbox"/>
	Panel informativo de direccionamiento hacia atractivos, servicios y actividades					<input type="checkbox"/>	<input type="checkbox"/>	<input type="checkbox"/>
Letreros informativos <input type="checkbox"/>	Mesas interpretativas					<input type="checkbox"/>	<input type="checkbox"/>	<input type="checkbox"/>
	Tótem de sitio					<input type="checkbox"/>	<input type="checkbox"/>	<input type="checkbox"/>
Señalética interna de seguridad <input type="checkbox"/>	Tótem de direccionamiento					<input type="checkbox"/>	<input type="checkbox"/>	<input type="checkbox"/>
	De información botánica					<input type="checkbox"/>	<input type="checkbox"/>	<input type="checkbox"/>
Otros <input type="checkbox"/>	Normativos de conciliación					<input type="checkbox"/>	<input type="checkbox"/>	<input type="checkbox"/>
	Protección de los elementos del atractivo					<input type="checkbox"/>	<input type="checkbox"/>	<input type="checkbox"/>
Observaciones:								
7.3 Salud (más cercano) (M) <input type="checkbox"/>								
a. En el atractivo <input type="checkbox"/>		b. En la ciudad o poblado más cercano <input checked="" type="checkbox"/>						
Hospital o Clínica <input type="checkbox"/>	Cantidad	Hospital o Clínica <input type="checkbox"/>	Cantidad					
Puesto / Centro de salud <input type="checkbox"/>		Puesto / Centro de salud <input checked="" type="checkbox"/>						
Dispensario médico <input type="checkbox"/>		Dispensario médico <input type="checkbox"/>						
Botiquín de primeros auxilios <input type="checkbox"/>		Botiquín de primeros auxilios <input type="checkbox"/>						
Otros <input type="checkbox"/>		Otros <input type="checkbox"/>						
Observaciones:								
7.4 Seguridad (M) <input type="checkbox"/>								
a. Privada <input type="checkbox"/>								



c. Policía metropolitana / Municipal	<input type="checkbox"/>	Ded																											
d. Otra	<input type="checkbox"/>																												
Observaciones:																													
7.5 Servicio de comunicación de uso público (M) <input type="checkbox"/>																													
a. En el atractivo <input type="checkbox"/>		b. En la ciudad o poblado mas cercano <input type="checkbox"/>																											
Telefonía (M) <input type="checkbox"/>		Telefonía (M) <input type="checkbox"/>																											
Conexión a internet (M) <input type="checkbox"/>		Conexión a internet (M) <input type="checkbox"/>																											
Fija <input type="checkbox"/>	Línea telefónica <input type="checkbox"/>	Fibra óptica <input type="checkbox"/>	Fija <input type="checkbox"/>	Línea telefónica <input type="checkbox"/>	Fibra óptica <input type="checkbox"/>																								
Móvil <input type="checkbox"/>	Satélite <input type="checkbox"/>	Redes inalámbricas <input type="checkbox"/>	Móvil <input type="checkbox"/>	Satélite <input type="checkbox"/>	Redes inalámbricas <input type="checkbox"/>																								
Satellitai <input type="checkbox"/>	Telefonía móvil <input type="checkbox"/>		Satellitai <input type="checkbox"/>	Telefonía móvil <input type="checkbox"/>																									
Observaciones:																													
Radio portátil (U) <input type="checkbox"/>																													
De uso exclusivo para el visitante <input type="checkbox"/>						De uso exclusivo para comunicación interna <input type="checkbox"/>						De uso exclusivo en caso de emergencia <input type="checkbox"/>																	
Observaciones:																													
7.6 Multiamenazas (M) <input type="checkbox"/>																													
Deslaves <input type="checkbox"/>						Sismos <input type="checkbox"/>						Erupciones volcánicas <input type="checkbox"/>						Incendios forestales <input type="checkbox"/>											
Seguía <input type="checkbox"/>						Inundaciones <input type="checkbox"/>						Agujajes <input type="checkbox"/>						Tsunami <input type="checkbox"/>											
¿Existe un plan de contingencia en caso de catástrofes? <input type="checkbox"/>						Institución que elaboró el documento:						Nombre del documento:						Año elaboración: de											
Observaciones:																													
8. POLÍTICAS Y REGULACIONES						SI <input type="checkbox"/>						NO <input type="checkbox"/>						S/I <input type="checkbox"/>											
a. ¿El GAD cuenta con el Plan de Desarrollo Turístico Territorial?						SI <input type="checkbox"/>						NO <input type="checkbox"/>						Año de elaboración: 2016											
b. ¿El atractivo se encuentra dentro de la planificación turística territorial (GAD 'S)?						SI <input type="checkbox"/>						NO <input type="checkbox"/>						Especifique:											
c. ¿Existen normativas que se apliquen para el desarrollo de la actividad turística en el atractivo?						SI <input type="checkbox"/>						NO <input type="checkbox"/>						Especifique:											
d. ¿Existen ordenanzas que se apliquen para el desarrollo de la actividad turística en el atractivo?						SI <input type="checkbox"/>						NO <input type="checkbox"/>						Especifique:											
Observaciones:																													
9. ACTIVIDADES QUE SE PRACTICAN (U)						SI <input type="checkbox"/>						NO <input type="checkbox"/>						S/I <input type="checkbox"/>											
9.1 ATRACTIVOS NATURALES (M) <input type="checkbox"/>																													
9.1.1 En el Agua (M) <input type="checkbox"/>																													
a. Buceo <input type="checkbox"/>						b. Kayak de mar <input type="checkbox"/>						c. Kayak lacustre <input type="checkbox"/>						d. Kayak de Río <input type="checkbox"/>						e. Surf <input type="checkbox"/>					
f. Kite surf <input type="checkbox"/>						g. Rafting <input type="checkbox"/>						h. Snorkel <input type="checkbox"/>						i. Tubing <input type="checkbox"/>						j. Regata <input type="checkbox"/>					
k. Paseo en panga <input type="checkbox"/>						l. Paseo en bote <input type="checkbox"/>						m. Paseo en lancha <input type="checkbox"/>						n. Paseo en moto acuática <input type="checkbox"/>						o. Parasailing <input type="checkbox"/>					
p. Esquí acuático <input type="checkbox"/>						q. Banana flotante <input type="checkbox"/>						r. Boya <input type="checkbox"/>						s. Pesa deportiva <input type="checkbox"/>						Otro <input type="checkbox"/>					
Observaciones:																													
9.1.2 En el Aire (M) <input type="checkbox"/>																													
a. Alas Delta <input type="checkbox"/>						b. Canopy <input type="checkbox"/>						c. Parapente <input type="checkbox"/>						d Otro <input type="checkbox"/>											
Observaciones:																													
9.1.3 En Superficie Terrestre (M) <input type="checkbox"/>																													
a. Montañismo <input type="checkbox"/>						b. Escalada <input type="checkbox"/>						c. Senderismo <input type="checkbox"/>						d. Cicloturismo <input type="checkbox"/>						e. Canyoning <input type="checkbox"/>					
f. Exploración de cuevas <input type="checkbox"/>						g. Actividades Recreativas <input type="checkbox"/>						h. Cabalgata <input type="checkbox"/>						i. Caminata <input type="checkbox"/>						j. Camping <input type="checkbox"/>					
k. Pícnic <input type="checkbox"/>						l. Observación de flora y fauna <input type="checkbox"/>						m. Observación de astros <input type="checkbox"/>						n. Otro <input type="checkbox"/>											
Observaciones:																													



9.2.1 Tangibles e intangibles <input type="checkbox"/>								
a. Recorridos guiados	<input type="checkbox"/>	b. Recorrido autoguiados	<input type="checkbox"/>	c. Visita a talleres artísticos	<input type="checkbox"/>			
h. Participación en talleres artísticos	<input type="checkbox"/>	d. Visita a talleres artesanales	<input type="checkbox"/>	i. Participación en talleres artesanales	<input type="checkbox"/>			
e. Exposiciones temáticas permanentes, temporales y eventuales	<input type="checkbox"/>	f. Exhibición de piezas, muestras, obras, etc., originales.	<input type="checkbox"/>	j. Actividades vivenciales y/o lúdicas	<input type="checkbox"/>			
g. Presentaciones o representaciones en vivo	<input type="checkbox"/>	h. Muestras audiovisuales	<input type="checkbox"/>	g. Fotografía	<input type="checkbox"/>			
j. Degustación de platos tradicionales	<input type="checkbox"/>	l. Participación de la celebración	<input type="checkbox"/>	m. Compra de artesanías	<input type="checkbox"/>			
n. Convivencia	<input type="checkbox"/>	o. Medicina ancestral	<input type="checkbox"/>	Otro	<input type="checkbox"/>			
Observaciones:								
10. PROMOCIÓN Y COMERCIALIZACIÓN DEL ATRACTIVO SI <input type="checkbox"/> NO <input type="checkbox"/> S/I <input type="checkbox"/>								
10.1. Medios de Promoción del Atractivo (M)								
¿Existe un plan de promoción turística cantonal? SI <input type="checkbox"/> NO <input type="checkbox"/> Especifique:								
¿El Atractivo se encuentra incluido en el plan de promoción turístico cantonal? SI <input type="checkbox"/> NO <input type="checkbox"/>								
Medio Promocional		Dirección y nombre de los medios promocionales		Periodicidad de la promoción				
a. Página WEB	<input type="checkbox"/>	URL:						
b. Red Social	<input type="checkbox"/>	Nombre:						
c. Revistas Especializadas	<input type="checkbox"/>	Nombre:						
d. Material POP	<input type="checkbox"/>	Nombre:						
e. Oficina de Información Turística	<input type="checkbox"/>	Nombre:						
f. Medios de comunicación (radio, tv, prensa)	<input type="checkbox"/>	Nombre:						
g. Asistencia a ferias turísticas	<input type="checkbox"/>	Nombre:						
h. Otro	<input type="checkbox"/>	Nombre:						
Observaciones:								
10.2. El atractivo forma parte de una oferta establecida (paquete turístico) SI <input type="checkbox"/> NO <input type="checkbox"/> Especifique:								
Observaciones:								
11. REGISTRO DE VISITANTES Y AFLUENCIA (M) SI <input type="checkbox"/> NO <input type="checkbox"/> S/I <input type="checkbox"/>								
11.1. Frecuencia de visita según datos estadísticos <input type="checkbox"/>								
a. ¿Posee un sistema de registro de visitantes? SI <input type="checkbox"/> NO <input type="checkbox"/> Tipo: Digital <input type="checkbox"/> Papel <input type="checkbox"/> Años de registro								
b. ¿Se genera reporte de estadísticas de visita al atractivo? SI <input type="checkbox"/> NO <input type="checkbox"/> Frecuencia de los reportes:								
c. Temporalidad de visita al atractivo								
Alla (meses)	<input type="checkbox"/>	Especifique		Número de visitantes				
Baja (meses)	<input type="checkbox"/>							
d. Llegada de turistas								
<input type="checkbox"/> Turista nacional			Llegadas mensuales	Total anual	<input type="checkbox"/> Turista extranjero		Llegadas mensuales	Total Anual
Ciudades de origen					Países de origen			
Observaciones:								
11.2. Frecuencia de visita según informantes clave <input type="checkbox"/>								
Nombre del Informante Clave:			Contactos: (+593)					
Demanda según días de visita <input type="checkbox"/>			Demanda según frecuencia de visita <input type="checkbox"/>					
Lunes a viernes	Fines de semana	Días feriados	Permanente <input type="checkbox"/>	Estacional <input type="checkbox"/>	Esporádica <input type="checkbox"/>	Inexistente <input type="checkbox"/>		
Observaciones:								

S. IGLESIA DEL BELÉN

Tabla 105. Iglesia del Belén.



FICHA PARA EL LEVANTAMIENTO Y JERARQUIZACIÓN DE ATRACTIVOS TURÍSTICOS											
Código del atractivo:	1	8	0	3	5	0	M	C	0	1	
	Provincia	Cantón	Parroquia	Categoría	Tipo	Subtipo	Jerarquía	Atractivo			
1. DATOS GENERALES											
1.1 Nombre del Atractivo Turístico											
Iglesia del Belén											
1.2 Categoría			1.3 Tipo			1.4 Subtipo					
MANIFESTACIONES CULTURALES			ARQUITECTURA			HISTÓRICA / VERNÁCULA					
2. UBICACIÓN DEL ATRACTIVO											
2.1 Provincia			2.2 Cantón			2.3 Parroquia					
TUNGURAHUA			CEVALLOS			CEVALLOS.					
2.4 Barrio, Sector o Comuna			2.5 Calle Principal		2.6 Número		2.7 Transversal				
EL MIRADOR											
2.8 Latitud (grados decimales)			2.9 Longitud (grados decimales)			2.10 Altura (msnm)					
-1.361648			-78.628739			2.890					
2.11 Información del administrador											
a. Tipo de Administrador:					b. Nombre de la Institución:						
c. Nombre del Administrador:					d. Cargo que ocupa:						
e. Teléfono / Celular:					f. Correo Electrónico:						
Observaciones:											
3. CARACTERÍSTICAS DEL ATRACTIVO											
3.1 Características climatológicas											
a. Clima: MESOTÉRMICO ECUATORIAL b. Temperatura(°C): 14° c. Precipitación Pluviométrica (mm): 400-500											
3.2 Línea de producto al que pertenece el atractivo (U)											
a. Cultura <input type="checkbox"/> b. Naturaleza <input type="checkbox"/> c. Aventura <input type="checkbox"/>											
3.3 Escenario donde se localiza el atractivo turístico											
a. Prístino <input type="checkbox"/> b. Primitivo <input type="checkbox"/> c. Rústico Natural <input type="checkbox"/> d. Rural <input type="checkbox"/> e. Urbano <input type="checkbox"/>											
3.4 Ingreso al atractivo (U)											
a. Tipo de Ingreso		b. Horario de Atención			c. Atención						
		Ingreso	Salida	Todos los días	Fines de semana y feriados	Solo días hábiles	Otro	Especificar			
Libre <input type="checkbox"/>		6.00	19.00	<input type="checkbox"/>	<input type="checkbox"/>	<input type="checkbox"/>	<input type="checkbox"/>	DOMINGO			
Restringido <input type="checkbox"/>				<input type="checkbox"/>	<input type="checkbox"/>	<input type="checkbox"/>	<input type="checkbox"/>				
Pagado <input type="checkbox"/>				<input type="checkbox"/>	<input type="checkbox"/>	<input type="checkbox"/>	<input type="checkbox"/>				
d. Maneja un sistema de reservas: <input type="checkbox"/>		f. Forma de Pago:		Efectivo <input type="checkbox"/>	Dinero Electrónico <input type="checkbox"/>	Depósito Bancario <input type="checkbox"/>	Tarjeta de Débito <input type="checkbox"/>				
e. Precio: Desde Hasta				Tarjeta de Crédito <input type="checkbox"/>	Transferencia Bancaria <input type="checkbox"/>	Cheque <input type="checkbox"/>					
g. Meses recomendables de visita:											
Observaciones:											
4. ACCESIBILIDAD Y CONECTIVIDAD AL ATRACTIVO											
a. Nombre de la ciudad o poblado más cercano (Que presente condiciones mínimas de servicios): CABECERA CANTONAL											
b. Distancia desde la ciudad o poblado más cercano:		1.4 km	c. Tiempo estimado de desplazamiento en auto:	0.11 N/min	d. Coordenadas (grados decimales):		Lat.: -1.354836	Long.: -78.616074			
Observaciones:											
4.2 Vías de Acceso (M)											
Tipo de vía Coordenada de inicio Coordenada de fin Distancia (km) Tipo de material Estado											



a. Terrestre (M) <input checked="" type="checkbox"/>	a. Primer orden <input checked="" type="checkbox"/>	-1.354836 -78.816074	-1.361676 -78.826620	1.4	ASFALTO	Buena
	b. Segundo orden <input type="checkbox"/>					
	c. Tercer orden <input type="checkbox"/>					
Observaciones:						
b. Acuático (U) <input type="checkbox"/>	Marítimo <input type="checkbox"/>	Puerto / Muelle de partida	Estado		Puerto / Muelle de Llegada	Estado
	Lacustre <input type="checkbox"/>	Puerto / Muelle de partida			Puerto / Muelle de Llegada	
	Fluvial <input type="checkbox"/>	Puerto / Muelle de partida			Puerto / Muelle de Llegada	
Observaciones:						
c. Aéreo (U) <input type="checkbox"/>	Nacional: <input type="checkbox"/>		Internacional: <input type="checkbox"/>			
Observaciones:						
4.3 Servicio de transporte (M) <input checked="" type="checkbox"/>						
a. Bus <input type="checkbox"/>	b. Buseta <input type="checkbox"/>	c. Transporte 4x4 <input type="checkbox"/>	d. Taxi <input checked="" type="checkbox"/>	e. Moto taxi <input type="checkbox"/>	f. Teleférico <input type="checkbox"/>	
g. Lancha <input type="checkbox"/>	h. Bote <input type="checkbox"/>	i. Barco <input type="checkbox"/>	j. Canoa <input type="checkbox"/>	k. Avión <input type="checkbox"/>	l. Avioneta <input type="checkbox"/>	
m. Helicóptero <input type="checkbox"/>	n. Otro <input type="checkbox"/>	Especifique				
Observaciones:						
4.3.1 Detalle de transporte hacia el atractivo (M) <input checked="" type="checkbox"/>						
a. Nombre de la cooperativa o asociación que presta el servicio	b. Estación / terminal	c. Frecuencia			d. Detalle (Traslado origen / destino)	
		Diaria	Semanal	Mensual	Eventual	
COOP. DE TAXIS 29 DE ABRIL	PARQUE CENTRAL	<input checked="" type="checkbox"/>	<input type="checkbox"/>	<input type="checkbox"/>	<input type="checkbox"/>	PARQUE CENTRAL
		<input type="checkbox"/>	<input type="checkbox"/>	<input type="checkbox"/>	<input type="checkbox"/>	
		<input type="checkbox"/>	<input type="checkbox"/>	<input type="checkbox"/>	<input type="checkbox"/>	
		<input type="checkbox"/>	<input type="checkbox"/>	<input type="checkbox"/>	<input type="checkbox"/>	
4.4 Condiciones de accesibilidad del atractivo turístico al medio físico para personas con discapacidad (M) <input type="checkbox"/>						
General <input type="checkbox"/>	Discapacidad Física <input type="checkbox"/>	Discapacidad Visual <input type="checkbox"/>	Discapacidad Auditiva <input type="checkbox"/>	Discapacidad Intelectual o Psicosocial <input type="checkbox"/>	d. No es accesible <input type="checkbox"/>	
Observaciones:						
4.5 Señalización <input type="checkbox"/>						
a. Señalización de aproximación al atractivo <input type="checkbox"/>	Estado (U)	Buena <input type="checkbox"/>	Regular <input type="checkbox"/>	Mala <input type="checkbox"/>		
Observaciones:						
5. PLANTA TURÍSTICA / COMPLEMENTARIOS <input checked="" type="checkbox"/> SI <input checked="" type="checkbox"/> NO <input type="checkbox"/> SI/ <input type="checkbox"/>						
5.1 Planta turística (M) <input type="checkbox"/>						
a. En el Atractivo <input type="checkbox"/>				b. En la ciudad o poblado cercano <input checked="" type="checkbox"/>		
Alojamiento <input type="checkbox"/>	Establecimientos registrados	Número de Habitaciones	Número de Plazas	Alojamiento <input type="checkbox"/>	Establecimientos registrados	Número de Habitaciones Número de Plazas



Hotel	<input type="checkbox"/>				Hotel	<input type="checkbox"/>			
Hostal	<input type="checkbox"/>				Hostal	<input checked="" type="checkbox"/>	112	260	
Hostería	<input type="checkbox"/>				Hostería	<input checked="" type="checkbox"/>	2	50	100
Hacienda Turística	<input type="checkbox"/>				Hacienda Turística	<input type="checkbox"/>			
Lodge	<input type="checkbox"/>				Lodge	<input type="checkbox"/>			
Resort	<input type="checkbox"/>				Resort	<input type="checkbox"/>			
Refugio	<input type="checkbox"/>				Refugio	<input type="checkbox"/>			
Campamento Turístico	<input type="checkbox"/>				Campamento Turístico	<input type="checkbox"/>			
Casa de Huéspedes	<input type="checkbox"/>				Casa de Huéspedes	<input type="checkbox"/>			
Observaciones:					Observaciones:				
Alimentos y bebidas	<input type="checkbox"/>	Establecimientos registrados	Número de Mesas	Número de Plazas	Alimentos y bebidas	<input checked="" type="checkbox"/>	Establecimientos registrados	Número de Mesas	Número de Plazas
Restaurantes	<input type="checkbox"/>				Restaurantes	<input checked="" type="checkbox"/>		224	1597
Cafeterías	<input type="checkbox"/>				Cafeterías	<input type="checkbox"/>			
Bares	<input type="checkbox"/>				Bares	<input checked="" type="checkbox"/>	1		
Fuentes de soda	<input type="checkbox"/>				Fuentes de soda	<input type="checkbox"/>			
Observaciones:					Observaciones:				
Agencias de Viaje	<input type="checkbox"/>	Establecimientos registrados			Agencias de Viaje	<input type="checkbox"/>	Establecimientos registrados		
Mayoristas	<input type="checkbox"/>				Mayoristas	<input type="checkbox"/>			
Internacionales	<input type="checkbox"/>				Internacionales	<input type="checkbox"/>			
Operadoras	<input type="checkbox"/>				Operadoras	<input type="checkbox"/>			
Observaciones:					Observaciones:				
Guia	Local	Nacional	Nacional Especializado	Cultura	Guia	Local	Nacional	Nacional Especializado	Cultura
<input type="checkbox"/>				Aventura	<input type="checkbox"/>				Aventura
Observaciones:					Observaciones:				
5.2 Facilidades en el entorno al atractivo <input checked="" type="checkbox"/>									
Categoría (M)	Tipo (M)		Cantidad	Coordenadas	Administrador	Accesibilidad universal	Estado (U)		
							B	R	M
a. De apoyo a la gestión turística	Punto de Información	<input type="checkbox"/>				<input type="checkbox"/>	<input type="checkbox"/>	<input type="checkbox"/>	<input type="checkbox"/>
	I-Tur	<input checked="" type="checkbox"/>	1	-1,355569° -78,614999°	KASSANDRA GUEVARA	<input checked="" type="checkbox"/>	<input checked="" type="checkbox"/>	<input type="checkbox"/>	<input type="checkbox"/>
	Centro de Interpretación	<input type="checkbox"/>				<input type="checkbox"/>	<input type="checkbox"/>	<input type="checkbox"/>	<input type="checkbox"/>
	Centro de facilitación turística	<input type="checkbox"/>				<input type="checkbox"/>	<input type="checkbox"/>	<input type="checkbox"/>	<input type="checkbox"/>
b. De observación y vigilancia	Centro de recepción de visitantes	<input type="checkbox"/>				<input type="checkbox"/>	<input type="checkbox"/>	<input type="checkbox"/>	<input type="checkbox"/>
	Garitas de guardiana	<input type="checkbox"/>				<input type="checkbox"/>	<input type="checkbox"/>	<input type="checkbox"/>	<input type="checkbox"/>
	Miradores	<input type="checkbox"/>				<input type="checkbox"/>	<input type="checkbox"/>	<input type="checkbox"/>	<input type="checkbox"/>
	Torres de avistamiento de aves	<input type="checkbox"/>				<input type="checkbox"/>	<input type="checkbox"/>	<input type="checkbox"/>	<input type="checkbox"/>
c. De recorrido y descanso	Torres de vigilancia para salvavidas	<input type="checkbox"/>				<input type="checkbox"/>	<input type="checkbox"/>	<input type="checkbox"/>	<input type="checkbox"/>
	Senderos	<input type="checkbox"/>				<input type="checkbox"/>	<input type="checkbox"/>	<input type="checkbox"/>	<input type="checkbox"/>
	Estaciones de sombra y descanso	<input type="checkbox"/>				<input type="checkbox"/>	<input type="checkbox"/>	<input type="checkbox"/>	<input type="checkbox"/>
	Áreas de acampar	<input type="checkbox"/>				<input type="checkbox"/>	<input type="checkbox"/>	<input type="checkbox"/>	<input type="checkbox"/>
d. De servicio	Refugio de alta montaña	<input type="checkbox"/>				<input type="checkbox"/>	<input type="checkbox"/>	<input type="checkbox"/>	<input type="checkbox"/>
	Baterías sanitarias	<input type="checkbox"/>				<input type="checkbox"/>	<input type="checkbox"/>	<input type="checkbox"/>	<input type="checkbox"/>
	Estacionamientos	<input type="checkbox"/>				<input type="checkbox"/>	<input type="checkbox"/>	<input type="checkbox"/>	<input type="checkbox"/>
e. Otros	<input type="checkbox"/>					<input type="checkbox"/>	<input type="checkbox"/>	<input type="checkbox"/>	<input type="checkbox"/>



Observaciones:			
5.3 Complementarios a la actividad turística (M) <input type="checkbox"/>			
a. En el Atractivo <input type="checkbox"/>		b. En la ciudad o poblado cercano <input checked="" type="checkbox"/>	
Alquiler y venta de equipo especializado <input type="checkbox"/>	Venta de artesanías y merchandising <input type="checkbox"/>	Alquiler y venta de equipo especializado <input type="checkbox"/>	Venta de artesanías y merchandising <input checked="" type="checkbox"/>
Casa de cambio <input type="checkbox"/>	Cajero automático <input type="checkbox"/>	Otro <input type="checkbox"/>	Casa de cambio <input type="checkbox"/>
Especifique:		Especifique:	
Observaciones:			
6. ESTADO DE CONSERVACIÓN E INTEGRACIÓN ATRACTIVO / ENTORNO SI <input type="checkbox"/> NO <input type="checkbox"/> SI/ <input type="checkbox"/>			
6.1 Atractivo (U) <input checked="" type="checkbox"/>			
a. Conservado <input type="checkbox"/>	b. Alterado <input type="checkbox"/>	c. En proceso de deterioro <input checked="" type="checkbox"/>	d. Deteriorado <input type="checkbox"/>
Observaciones:			
6.1.1 Factores de alteración y deterioro (M)			
6.1.1.1 Naturales (M)		6.1.1.2 Antrópicos / Antropogénicos (M)	
a. Erosión <input type="checkbox"/>	a. Actividades agrícolas y ganaderas <input type="checkbox"/>	b. Actividades forestales <input type="checkbox"/>	c. Actividades extractivas / minería <input type="checkbox"/>
b. Humedad <input type="checkbox"/>	d. Actividades industriales <input type="checkbox"/>	e. Negligencia / abandono <input type="checkbox"/>	f. Huaquearías <input type="checkbox"/>
c. Desastres naturales <input type="checkbox"/>	g. Conflicto de tenencia <input type="checkbox"/>	h. Condiciones de uso y exposición <input type="checkbox"/>	i. Falta de mantenimiento <input checked="" type="checkbox"/>
d. Flora-Fauna <input type="checkbox"/>	j. Contaminación del ambiente <input checked="" type="checkbox"/>	k. Generación de residuos <input checked="" type="checkbox"/>	l. Expansión urbana <input checked="" type="checkbox"/>
e. Clima <input checked="" type="checkbox"/>	m. Conflicto político / social <input type="checkbox"/>	n. Desarrollo industrial / comercial <input type="checkbox"/>	o. Vandalismo <input checked="" type="checkbox"/>
Otro <input type="checkbox"/>	Especifique:		
Observaciones:			
6.2 Entorno (U) <input checked="" type="checkbox"/>			
a. Conservado <input type="checkbox"/>	b. Alterado <input type="checkbox"/>	c. En proceso de deterioro <input checked="" type="checkbox"/>	d. Deteriorado <input type="checkbox"/>
Observaciones:			
6.2.1 Factores de alteración y deterioro (M)			
6.2.1.1 Naturales (M)		6.2.1.2 Antrópicos / Antropogénicos (M)	
a. Erosión <input type="checkbox"/>	a. Actividades agrícolas y ganaderas <input type="checkbox"/>	b. Actividades forestales <input type="checkbox"/>	c. Actividades extractivas / minería <input type="checkbox"/>
b. Humedad <input type="checkbox"/>	d. Actividades industriales <input type="checkbox"/>	e. Negligencia / abandono <input type="checkbox"/>	f. Huaquearías <input type="checkbox"/>
c. Desastres naturales <input type="checkbox"/>	g. Conflicto de tenencia <input type="checkbox"/>	h. Condiciones de uso y exposición <input type="checkbox"/>	i. Falta de mantenimiento <input type="checkbox"/>
d. Flora-Fauna <input type="checkbox"/>	j. Contaminación del ambiente <input checked="" type="checkbox"/>	k. Generación de residuos <input checked="" type="checkbox"/>	l. Expansión urbana <input checked="" type="checkbox"/>
e. Clima <input checked="" type="checkbox"/>	m. Conflicto político / social <input type="checkbox"/>	n. Desarrollo industrial / comercial <input type="checkbox"/>	o. Vandalismo <input type="checkbox"/>
Otro <input type="checkbox"/>	Especifique:		
Observaciones:			
6.3. Declaratoria del espacio turístico asociado al atractivo <input type="checkbox"/>			
a. Declarante:	b. Denominación:	b. Fecha de declaración:	c. Alcance:
Observaciones:			
7. HIGIENE Y SEGURIDAD TURÍSTICA SI <input type="checkbox"/> NO <input type="checkbox"/> SI/ <input type="checkbox"/>			
7.1 Servicios Básicos <input checked="" type="checkbox"/>			
a. En el atractivo <input type="checkbox"/>		b. En la ciudad o poblado mas cercano <input checked="" type="checkbox"/>	
Agua: <input checked="" type="checkbox"/>	Potable	Agua: <input checked="" type="checkbox"/>	Potable
Especifique:		Especifique:	
Energía eléctrica: <input checked="" type="checkbox"/>	Red eléctrica de servicio público	Energía eléctrica: <input checked="" type="checkbox"/>	Red eléctrica de servicio público
Especifique:		Especifique:	
Saneamiento: <input checked="" type="checkbox"/>	Red pública	Saneamiento: <input checked="" type="checkbox"/>	Red pública



Especifique:		Especifique:						
Disposición de desechos <input checked="" type="checkbox"/> Carro Recolector		Disposición de desechos <input checked="" type="checkbox"/> Carro Recolector						
Especifique:		Especifique:						
Observaciones:								
7.2 Señalética en el atractivo <input type="checkbox"/>								
7.2.1 Ambiente	7.2.2 Tipo	7.2.3. Materialidad				7.2.4. Estado		
		a. Madera	b. Aluminio	c. Otro	Especifique	B	R	M
En áreas urbanas <input checked="" type="checkbox"/>	Pictograma de atractivos naturales					<input type="checkbox"/>	<input type="checkbox"/>	<input type="checkbox"/>
	Pictograma de atractivos culturales					<input type="checkbox"/>	<input type="checkbox"/>	<input type="checkbox"/>
	Pictograma de actividades turísticas					<input type="checkbox"/>	<input type="checkbox"/>	<input type="checkbox"/>
	Pictograma de servicios de apoyo					<input type="checkbox"/>	<input type="checkbox"/>	<input type="checkbox"/>
	Pictogramas de restricción					<input type="checkbox"/>	<input type="checkbox"/>	<input type="checkbox"/>
	Tótems de atractivos turísticos					<input type="checkbox"/>	<input type="checkbox"/>	<input type="checkbox"/>
	Tótems de sitio					<input type="checkbox"/>	<input type="checkbox"/>	<input type="checkbox"/>
En áreas naturales <input type="checkbox"/>	Tótems direccionales					<input type="checkbox"/>	<input type="checkbox"/>	<input type="checkbox"/>
	Pictograma de atractivos naturales					<input type="checkbox"/>	<input type="checkbox"/>	<input type="checkbox"/>
	Pictograma de atractivos culturales					<input type="checkbox"/>	<input type="checkbox"/>	<input type="checkbox"/>
	Pictograma de actividades turísticas					<input type="checkbox"/>	<input type="checkbox"/>	<input type="checkbox"/>
	Pictograma de servicios de apoyo					<input type="checkbox"/>	<input type="checkbox"/>	<input type="checkbox"/>
	Pictogramas de restricción					<input type="checkbox"/>	<input type="checkbox"/>	<input type="checkbox"/>
	Señales turísticas de aproximación					<input type="checkbox"/>	<input type="checkbox"/>	<input type="checkbox"/>
	Paneles de direccionamiento hacia atractivos					<input type="checkbox"/>	<input type="checkbox"/>	<input type="checkbox"/>
	Panel informativo de atractivos					<input type="checkbox"/>	<input type="checkbox"/>	<input type="checkbox"/>
	Panel informativo de direccionamiento hacia atractivos, servicios y actividades					<input type="checkbox"/>	<input type="checkbox"/>	<input type="checkbox"/>
Letreros informativos <input type="checkbox"/>	Mesas interpretativas					<input type="checkbox"/>	<input type="checkbox"/>	<input type="checkbox"/>
	Tótem de sitio					<input type="checkbox"/>	<input type="checkbox"/>	<input type="checkbox"/>
Señalética interna de seguridad <input type="checkbox"/>	Tótem de direccionamiento					<input type="checkbox"/>	<input type="checkbox"/>	<input type="checkbox"/>
	De información botánica					<input type="checkbox"/>	<input type="checkbox"/>	<input type="checkbox"/>
Otros <input type="checkbox"/>	Normativos de conciliación					<input type="checkbox"/>	<input type="checkbox"/>	<input type="checkbox"/>
	Protección de los elementos del atractivo					<input type="checkbox"/>	<input type="checkbox"/>	<input type="checkbox"/>
Observaciones:								
7.3 Salud (más cercano) (M) <input type="checkbox"/>								
a. En el atractivo <input type="checkbox"/>		b. En la ciudad o poblado más cercano <input checked="" type="checkbox"/>						
Hospital o Clínica <input type="checkbox"/>	Cantidad	Hospital o Clínica <input type="checkbox"/>	Cantidad					
Puesto / Centro de salud <input type="checkbox"/>		Puesto / Centro de salud <input checked="" type="checkbox"/>						
Dispensario médico <input type="checkbox"/>		Dispensario médico <input type="checkbox"/>						
Botiquín de primeros auxilios <input type="checkbox"/>		Botiquín de primeros auxilios <input type="checkbox"/>						
Otros <input type="checkbox"/>		Otros <input type="checkbox"/>						
Observaciones:								
7.4 Seguridad (M) <input type="checkbox"/>								
a. Privada <input type="checkbox"/>								



c. Policía metropolitana / Municipal <input type="checkbox"/>	Ded	
d. Otra <input type="checkbox"/>		
Observaciones:		
7.5 Servicio de comunicación de uso público (M) <input type="checkbox"/>		
a. En el atractivo <input type="checkbox"/>		b. En la ciudad o poblado mas cercano <input type="checkbox"/>
Telefonía (M) <input type="checkbox"/>		Telefonía (M) <input type="checkbox"/>
Conexión a internet (M) <input type="checkbox"/>		Conexión a internet (M) <input type="checkbox"/>
Fija <input type="checkbox"/>	Línea telefónica <input type="checkbox"/>	Fibra óptica <input type="checkbox"/>
Móvil <input type="checkbox"/>	Satélite <input type="checkbox"/>	Redes inalámbricas <input type="checkbox"/>
Satelital <input type="checkbox"/>	Telefonía móvil <input type="checkbox"/>	Satelital <input type="checkbox"/>
Observaciones:		
Radio portátil (U) <input type="checkbox"/>		
De uso exclusivo para el visitante <input type="checkbox"/>		
De uso exclusivo para comunicación interna <input type="checkbox"/>		
De uso exclusivo en caso de emergencia <input type="checkbox"/>		
Observaciones:		
7.6 Multiamenazas (M) <input type="checkbox"/>		
Deslaves <input type="checkbox"/>		
Sismos <input type="checkbox"/>		
Erupciones volcánicas <input type="checkbox"/>		
Incendios forestales <input type="checkbox"/>		
Seguía <input type="checkbox"/>		
Inundaciones <input type="checkbox"/>		
Agujeros <input type="checkbox"/>		
Tsunami <input type="checkbox"/>		
¿Existe un plan de contingencia en caso de catástrofes? <input type="checkbox"/>		
Institución que elaboró el documento: <input type="text"/>		
Nombre del documento: <input type="text"/>		
Año de elaboración: <input type="text"/>		
Observaciones:		
8. POLÍTICAS Y REGULACIONES <input type="checkbox"/>		
SI <input type="checkbox"/>		
NO <input type="checkbox"/>		
S/I <input type="checkbox"/>		
a. ¿El GAD cuenta con el Plan de Desarrollo Turístico Territorial? <input type="checkbox"/>		
SI <input type="checkbox"/>		
NO <input type="checkbox"/>		
Año de elaboración: 2016		
b. ¿El atractivo se encuentra dentro de la planificación turística territorial (GAD 'S')? <input type="checkbox"/>		
SI <input type="checkbox"/>		
NO <input type="checkbox"/>		
Especifique: <input type="text"/>		
c. ¿Existen normativas que se apliquen para el desarrollo de la actividad turística en el atractivo? <input type="checkbox"/>		
SI <input type="checkbox"/>		
NO <input type="checkbox"/>		
Especifique: <input type="text"/>		
d. ¿Existen ordenanzas que se apliquen para el desarrollo de la actividad turística en el atractivo? <input type="checkbox"/>		
SI <input type="checkbox"/>		
NO <input type="checkbox"/>		
Especifique: <input type="text"/>		
Observaciones:		
9. ACTIVIDADES QUE SE PRACTICAN (U) <input type="checkbox"/>		
SI <input type="checkbox"/>		
NO <input type="checkbox"/>		
S/I <input type="checkbox"/>		
9.1 ATRACTIVOS NATURALES (M) <input type="checkbox"/>		
9.1.1 En el Agua (M) <input type="checkbox"/>		
a. Buceo <input type="checkbox"/>		
b. Kayak de mar <input type="checkbox"/>		
c. Kayak lacustre <input type="checkbox"/>		
d. Kayak de Río <input type="checkbox"/>		
e. Surf <input type="checkbox"/>		
f. Kite surf <input type="checkbox"/>		
g. Rafting <input type="checkbox"/>		
h. Snorkel <input type="checkbox"/>		
i. Tubing <input type="checkbox"/>		
j. Regata <input type="checkbox"/>		
k. Paseo en panga <input type="checkbox"/>		
l. Paseo en bote <input type="checkbox"/>		
m. Paseo en lancha <input type="checkbox"/>		
n. Paseo en moto acuática <input type="checkbox"/>		
o. Parasailing <input type="checkbox"/>		
p. Esquí acuático <input type="checkbox"/>		
q. Banana flotante <input type="checkbox"/>		
r. Boya <input type="checkbox"/>		
s. Pesa deportiva <input type="checkbox"/>		
Otro <input type="checkbox"/>		
Observaciones:		
9.1.2 En el Aire (M) <input type="checkbox"/>		
a. Alas Delta <input type="checkbox"/>		
b. Canopy <input type="checkbox"/>		
c. Parapente <input type="checkbox"/>		
d. Otro <input type="checkbox"/>		
Observaciones:		
9.1.3 En Superficie Terrestre (M) <input type="checkbox"/>		
a. Montañismo <input type="checkbox"/>		
b. Escalada <input type="checkbox"/>		
c. Senderismo <input type="checkbox"/>		
d. Cicloturismo <input type="checkbox"/>		
e. Canyoning <input type="checkbox"/>		
f. Exploración de cuevas <input type="checkbox"/>		
g. Actividades Recreativas <input type="checkbox"/>		
h. Cabalgata <input type="checkbox"/>		
i. Caminata <input type="checkbox"/>		
j. Camping <input type="checkbox"/>		
k. Pícnic <input type="checkbox"/>		
l. Observación de flora y fauna <input type="checkbox"/>		
m. Observación de astros <input type="checkbox"/>		
n. Otro <input type="checkbox"/>		
Observaciones:		



9.2.1 Tangibles e intangibles <input type="checkbox"/>		
a. Recorridos guiados <input type="checkbox"/>	b. Recorrido autoguiados <input type="checkbox"/>	c. Visita a talleres artísticos <input type="checkbox"/>
h. Participación en talleres artísticos <input type="checkbox"/>	d. Visita a talleres artesanales <input type="checkbox"/>	i. Participación en talleres artesanales <input type="checkbox"/>
e. Exposiciones temáticas permanentes, temporales y eventuales <input type="checkbox"/>	f. Exhibición de piezas, muestras, obras, etc., originales <input type="checkbox"/>	j. Actividades vivenciales y/o lúdicas <input type="checkbox"/>
g. Presentaciones o representaciones en vivo <input type="checkbox"/>	h. Muestras audiovisuales <input type="checkbox"/>	g. Fotografía <input type="checkbox"/>
j. Degustación de platos tradicionales <input type="checkbox"/>	l. Participación de la celebración <input type="checkbox"/>	m. Compra de artesanías <input type="checkbox"/>
n. Convivencia <input type="checkbox"/>	o. Medicina ancestral <input type="checkbox"/>	Otro <input type="checkbox"/>
Observaciones:		
10. PROMOCIÓN Y COMERCIALIZACIÓN DEL ATRACTIVO SI <input type="checkbox"/> NO <input type="checkbox"/> S/I <input type="checkbox"/>		
10.1. Medios de Promoción del Atractivo (M)		
¿Existe un plan de promoción turística cantonal? SI <input type="checkbox"/> NO <input type="checkbox"/> Especifique:		
¿El Atractivo se encuentra incluido en el plan de promoción turístico cantonal? SI <input type="checkbox"/> NO <input type="checkbox"/>		
Medio Promocional <input type="checkbox"/>	Dirección y nombre de los medios promocionales	Periodicidad de la promoción
a. Página WEB <input type="checkbox"/>	URL:	
b. Red Social <input type="checkbox"/>	Nombre:	
c. Revistas Especializadas <input type="checkbox"/>	Nombre:	
d. Material POP <input type="checkbox"/>	Nombre:	
e. Oficina de Información Turística <input type="checkbox"/>	Nombre:	
f. Medios de comunicación (radio, tv, prensa) <input type="checkbox"/>	Nombre:	
g. Asistencia a ferias turísticas <input type="checkbox"/>	Nombre:	
h. Otro <input type="checkbox"/>	Nombre:	
Observaciones:		
10.2. El atractivo forma parte de una oferta establecida (paquete turístico) SI <input type="checkbox"/> NO <input type="checkbox"/> Especifique:		
Observaciones:		
11. REGISTRO DE VISITANTES Y AFLUENCIA (M) SI <input type="checkbox"/> NO <input type="checkbox"/> S/I <input type="checkbox"/>		
11.1. Frecuencia de visita según datos estadísticos <input type="checkbox"/>		
a. ¿Posee un sistema de registro de visitantes? SI <input type="checkbox"/> NO <input type="checkbox"/> Tipo: Digital <input type="checkbox"/> Papel <input type="checkbox"/> Años de registro		
b. ¿Se genera reporte de estadísticas de visita al atractivo? SI <input type="checkbox"/> NO <input type="checkbox"/> Frecuencia de los reportes:		
c. Temporalidad de visita al atractivo		
Alla (meses) <input type="checkbox"/>	Especifique	Numero de visitantes
Baja (meses) <input type="checkbox"/>		
d. Llegada de turistas		
<input type="checkbox"/> Turista nacional	Llegadas mensuales	Total anual
<input type="checkbox"/> Turista extranjero	Llegadas mensuales	Total Anual
Ciudades de origen		
Observaciones:		
11.2. Frecuencia de visita según informantes clave <input type="checkbox"/>		
Nombre del Informante Clave:	Contactos:	(+593)
Demanda según días de visita <input type="checkbox"/>		Demanda según frecuencia de visita <input type="checkbox"/>
Lunes a viernes	Fines de semana	Días feriados
Permanente <input type="checkbox"/>	Estacional <input type="checkbox"/>	Esporádica <input type="checkbox"/> Inexistente <input type="checkbox"/>
Observaciones:		



12. RECURSO HUMANO						SI <input type="checkbox"/>	NO <input type="checkbox"/>	SI/I <input type="checkbox"/>
a. Número de personas a cargo de la administración y operación del atractivo <input type="checkbox"/> 1			d. Número de personas especializadas en turismo <input type="checkbox"/>					
e. Número de personas con nivel de instrucción (M): <input type="checkbox"/>		f. Número de personas capacitadas por temática (M) <input type="checkbox"/>		g. Número de personas que manejan algún de idiomas (M) <input type="checkbox"/>				
Primaria	Secundaria	Primeros Auxilios	Hospitalidad	Inglés	Alemán			
Tercer Nivel	Cuarto Nivel	Atención al Cliente	Guanza	Francés	Italiano			
Otro		Sensibilización de discapacidades	Otro	Chino	Otro			
Observaciones:								
13. DESCRIPCIÓN DEL ATRACTIVO (500 caracteres)								
El inmueble presenta una arquitectura moderna, su base es de piedra, la puerta mayor es de color blanco formando un arco rebajado, su fachada es de forma triangular, las paredes son de color blanco con una ventana tragaluz en la parte derecha el campanario se encuentra descubierto con tres campanas en la parte central y unas pequeñas rejillas.								
14. ANEXOS								
a. Archivo Fotográfico (dos) (HD)								
Fuente: CÁCERES LORENA, 2018								
c. Ubicación gráfica del Atractivo								
Fuente: https://www.google.com/maps/place/713C29802141996225+78NC2N8017363%22W/@-1.3615895,-78.6278306,372m/data=!3m1!1e3!3m5!3m4!1sb40.0x0!8m2!3d-1.36164814d-78.626739								
FIRMAS DE RESPONSABILIDAD (Obligatorio)								
ELABORADO POR:			VALIDADO POR:			APROBADO POR:		
Apellido y Nombre	LRENA CÁCERES		Apellido y Nombre	GUEVARA KASSNADRA		Apellido y Nombre	CHÁVEZ CARLOS	
Institución	ESPOCH		Institución	GADM CAVELLOS		Institución	ESPOCH	
Cargo	TESISTA		Cargo	TÉCNICA		Cargo	PROFESOR	
Correo Electrónico	lrenitacaceres2594@gmail.com		Correo Electrónico	krass94@hotmail.com		Correo Electrónico	calatech@gmail.com	
Teléfono	0984957759		Teléfono	0983929633		Teléfono	0990550072	
Firma			Firma			Firma		
Fecha	9/13/2018		Fecha	9/13/2018		Fecha	9/13/2018	

MINTUR 2017

Nota: GAD Cevallos, 2015.
Elaborado por: Saira Cáceres.

T. IGLESIA SANTO DOMINGO DE CEVALLOS

Tabla 106. Iglesia Santo Domingo de Cevallos.



FICHA PARA EL LEVANTAMIENTO Y JERARQUIZACIÓN DE ATRACTIVOS TURÍSTICOS																							
Código del atractivo:	1	8	0	3	#N/A	#N/A	M	C	0	1	0	1	0	1	0	1	0	1					
	Provincia	Cantón			Parroquia		Categoría		Tipo			Subtipo		Jerarquía		Atractivo							
1. DATOS GENERALES																							
1.1 Nombre del Atractivo Turístico																							
Iglesia Santo Domingo De Cevallos																							
1.2 Categoría				1.3 Tipo				1.4 Subtipo															
MANIFESTACIONES CULTURALES				ARQUITECTURA				HISTÓRICA / VERNÁCULA															
2. UBICACIÓN DEL ATRACTIVO																							
2.1 Provincia				2.2 Cantón				2.3 Parroquia															
TUNGURAHUA				CEVALLOS																			
2.4 Barrio, Sector o Comuna				2.5 Calle Principal		2.6 Número		2.7 Transversal															
2.8 Latitud (grados decimales)				2.9 Longitud (grados decimales)				Click		2.10 Altura (msnm)													
-1.3537263				-78.6343250000001						2.890													
2.11 Información del administrador																							
a. Tipo de Administrador:				b. Nombre de la Institución:																			
c. Nombre del Administrador:				d. Cargo que ocupa:																			
e. Teléfono / Celular:				f. Correo Electrónico:																			
Observaciones:																							
3. CARACTERÍSTICAS DEL ATRACTIVO																							
3.1 Características climatológicas <input type="checkbox"/>																							
a. Clima: MESOTÉRMICO ECUATORIAL				b. Temperatura(°C): 14°				c. Precipitación Pluviométrica (mm): 400-500															
3.2 Línea de producto al que pertenece el atractivo (U) <input type="checkbox"/>																							
a. Cultura <input type="checkbox"/>				b. Naturaleza <input type="checkbox"/>				c. Aventura <input type="checkbox"/>															
3.3 Escenario donde se localiza el atractivo turístico <input type="checkbox"/>																							
a. Prístino <input type="checkbox"/>				b. Primitivo <input type="checkbox"/>				c. Rústico Natural <input type="checkbox"/>		d. Rural <input type="checkbox"/>		e. Urbano <input type="checkbox"/>											
3.4 Ingreso al atractivo (U) <input type="checkbox"/>																							
a. Tipo de Ingreso		b. Horario de Atención				c. Atención																	
		Ingreso		Salida		Todos los días		Fines de semana y feriados		Solo días hábiles		Otro		Especificar									
Libre <input type="checkbox"/>		6:00		19:00		<input type="checkbox"/>		<input type="checkbox"/>		<input type="checkbox"/>		<input type="checkbox"/>		DOMINGO									
Restringido <input type="checkbox"/>						<input type="checkbox"/>		<input type="checkbox"/>		<input type="checkbox"/>		<input type="checkbox"/>											
Pagado <input type="checkbox"/>						<input type="checkbox"/>		<input type="checkbox"/>		<input type="checkbox"/>		<input type="checkbox"/>											
d. Maneja un sistema de reservas: <input type="checkbox"/>				f. Forma de Pago:		Efectivo <input type="checkbox"/>		Dinero Electrónico <input type="checkbox"/>		Depósito Bancario <input type="checkbox"/>		Tarjeta de Débito <input type="checkbox"/>											
e. Precio:		Desde		Hasta		Tarjeta de Crédito <input type="checkbox"/>		Transferencia Bancaria <input type="checkbox"/>		Cheque <input type="checkbox"/>													
g. Meses recomendables de visita:																							
Observaciones: LA IGLESIA TAMBIEN ABRE EN LAS FESTIVIDADES DE LA LOCALIDAD																							
4. ACCESIBILIDAD Y CONECTIVIDAD AL ATRACTIVO																							
a. Nombre de la ciudad o poblado más cercano (Que presente condiciones mínimas de servicios):												SI <input type="checkbox"/>		NO <input type="checkbox"/>		SI <input type="checkbox"/>		NO <input type="checkbox"/>					
b. Distancia desde la ciudad o poblado más cercano:												2 km		c. Tiempo estimado de desplazamiento en auto:		0:13 N/min		d. Coordenadas (grados decimales):		Lat.: -1.354836		Long.: -78.616074	
Observaciones:																							
4.2 Vías de Acceso (M) <input type="checkbox"/>																							
Tipo de vía		Coordenada de inicio		Coordenada de fin		Distancia (km)		Tipo de material		Estado													



a. Terrestre (M) <input checked="" type="checkbox"/>	a. Primer orden <input checked="" type="checkbox"/>	-1.354836 -78.616074	-1.353861 -78.633503	2	ASFALTO	Buena
	b. Segundo orden <input type="checkbox"/>					
	c. Tercer orden <input type="checkbox"/>					
Observaciones:						
b. Acuático (U) <input type="checkbox"/>	Marítimo <input type="checkbox"/>	Puerto / Muelle de partida	Estado		Puerto / Muelle de Llegada	Estado
	Lacustre <input type="checkbox"/>	Puerto / Muelle de partida			Puerto / Muelle de Llegada	
	Fluvial <input type="checkbox"/>	Puerto / Muelle de partida			Puerto / Muelle de Llegada	
Observaciones:						
c. Aéreo (U) <input type="checkbox"/>	Nacional: <input type="checkbox"/>		Internacional: <input type="checkbox"/>			
Observaciones:						
4.3 Servicio de transporte (M) <input type="checkbox"/>						
a. Bus <input type="checkbox"/>	b. Buseta <input type="checkbox"/>	c. Transporte 4x4 <input type="checkbox"/>	d. Taxi <input checked="" type="checkbox"/>	e. Moto taxi <input type="checkbox"/>	f. Teleférico <input type="checkbox"/>	
g. Lancha <input type="checkbox"/>	h. Bote <input type="checkbox"/>	i. Barco <input type="checkbox"/>	j. Canoa <input type="checkbox"/>	k. Avión <input type="checkbox"/>	l. Avioneta <input type="checkbox"/>	
m. Helicóptero <input type="checkbox"/>	n. Otro <input type="checkbox"/>	Especifique				
Observaciones:						
4.3.1 Detalle de transporte hacia el atractivo (M) <input type="checkbox"/>						
a. Nombre de la cooperativa o asociación que presta el servicio	b. Estación / terminal	c. Frecuencia			d. Detalle (Traslado origen / destino)	
		Diaria	Semanal	Mensual	Eventual	
COOP. DE TAXIS 29 DE ABRIL	PARQUE CENTRAL	<input checked="" type="checkbox"/>	<input type="checkbox"/>	<input type="checkbox"/>	<input type="checkbox"/>	PARQUE CENTRAL
		<input type="checkbox"/>	<input type="checkbox"/>	<input type="checkbox"/>	<input type="checkbox"/>	
		<input type="checkbox"/>	<input type="checkbox"/>	<input type="checkbox"/>	<input type="checkbox"/>	
		<input type="checkbox"/>	<input type="checkbox"/>	<input type="checkbox"/>	<input type="checkbox"/>	
4.4 Condiciones de accesibilidad del atractivo turístico al medio físico para personas con discapacidad (M) <input checked="" type="checkbox"/>						
General <input type="checkbox"/>	Discapacidad Física <input type="checkbox"/>	Discapacidad Visual <input type="checkbox"/>	Discapacidad Auditiva <input type="checkbox"/>	Discapacidad Intelectual o Psicosocial <input type="checkbox"/>	d. No es accesible <input checked="" type="checkbox"/>	
Observaciones:						
4.5 Señalización <input type="checkbox"/>						
a. Señalización de aproximación al atractivo <input type="checkbox"/>	Estado (U)	Buena <input type="checkbox"/>	Regular <input type="checkbox"/>	Mala <input type="checkbox"/>		
Observaciones:						
5. PLANTA TURÍSTICA / COMPLEMENTARIOS <input checked="" type="checkbox"/> SI <input checked="" type="checkbox"/> NO <input type="checkbox"/> SI/ <input type="checkbox"/>						
5.1 Planta turística (M) <input type="checkbox"/>						
a. En el Atractivo <input type="checkbox"/>				b. En la ciudad o poblado cercano <input checked="" type="checkbox"/>		
Alojamiento <input type="checkbox"/>	Establecimientos registrados	Número de Habitaciones	Número de Plazas	Alojamiento <input type="checkbox"/>	Establecimientos registrados	Número de Habitaciones Número de Plazas



Hotel	<input type="checkbox"/>				Hotel	<input type="checkbox"/>			
Hostal	<input type="checkbox"/>				Hostal	<input checked="" type="checkbox"/>	112	260	
Hostería	<input type="checkbox"/>				Hostería	<input type="checkbox"/>			
Hacienda Turística	<input type="checkbox"/>				Hacienda Turística	<input type="checkbox"/>			
Lodge	<input type="checkbox"/>				Lodge	<input type="checkbox"/>			
Resort	<input type="checkbox"/>				Resort	<input type="checkbox"/>			
Refugio	<input type="checkbox"/>				Refugio	<input type="checkbox"/>			
Campamento Turístico	<input type="checkbox"/>				Campamento Turístico	<input type="checkbox"/>			
Casa de Huéspedes	<input type="checkbox"/>				Casa de Huéspedes	<input type="checkbox"/>			
Observaciones:					Observaciones:				
Alimentos y bebidas	<input type="checkbox"/>	Establecimientos registrados	Número de Mesas	Número de Plazas	Alimentos y bebidas	<input checked="" type="checkbox"/>	Establecimientos registrados	Número de Mesas	Número de Plazas
Restaurantes	<input type="checkbox"/>				Restaurantes	<input checked="" type="checkbox"/>		224	1597
Cafeterías	<input type="checkbox"/>				Cafeterías	<input checked="" type="checkbox"/>		5	20
Bares	<input type="checkbox"/>				Bares	<input checked="" type="checkbox"/>	1		
Fuentes de soda	<input type="checkbox"/>				Fuentes de soda	<input type="checkbox"/>			
Observaciones:					Observaciones:				
Agencias de Viaje	<input type="checkbox"/>	Establecimientos registrados			Agencias de Viaje	<input type="checkbox"/>	Establecimientos registrados		
Mayoristas	<input type="checkbox"/>				Mayoristas	<input type="checkbox"/>			
Internacionales	<input type="checkbox"/>				Internacionales	<input type="checkbox"/>			
Operadoras	<input type="checkbox"/>				Operadoras	<input type="checkbox"/>			
Observaciones:					Observaciones:				
Guia	Local	Nacional	Nacional Especializado	Cultura	Guia	Local	Nacional	Nacional Especializado	Cultura
<input type="checkbox"/>				Aventura	<input type="checkbox"/>				Aventura
Observaciones:					Observaciones:				
5.2 Facilidades en el entorno al atractivo <input type="checkbox"/>									
Categoría (M)	Tipo (M)		Cantidad	Coordenadas	Administrador	Accesibilidad universal	Estado (U)		
							B	R	M
a. De apoyo a la gestión turística	Punto de Información	<input type="checkbox"/>				<input type="checkbox"/>	<input type="checkbox"/>	<input type="checkbox"/>	<input type="checkbox"/>
	I-Tur	<input checked="" type="checkbox"/>	1	-1,355569° -78,614699°	KASSANDRA GUEVARA	<input checked="" type="checkbox"/>	<input checked="" type="checkbox"/>	<input type="checkbox"/>	<input type="checkbox"/>
	Centro de Interpretación	<input type="checkbox"/>				<input type="checkbox"/>	<input type="checkbox"/>	<input type="checkbox"/>	<input type="checkbox"/>
	Centro de facilitación turística	<input type="checkbox"/>				<input type="checkbox"/>	<input type="checkbox"/>	<input type="checkbox"/>	<input type="checkbox"/>
b. De observación y vigilancia	Centro de recepción de visitantes	<input type="checkbox"/>				<input type="checkbox"/>	<input type="checkbox"/>	<input type="checkbox"/>	<input type="checkbox"/>
	Garitas de guardiana	<input type="checkbox"/>				<input type="checkbox"/>	<input type="checkbox"/>	<input type="checkbox"/>	<input type="checkbox"/>
	Miradores	<input type="checkbox"/>				<input type="checkbox"/>	<input type="checkbox"/>	<input type="checkbox"/>	<input type="checkbox"/>
	Torres de avistamiento de aves	<input type="checkbox"/>				<input type="checkbox"/>	<input type="checkbox"/>	<input type="checkbox"/>	<input type="checkbox"/>
c. De recorrido y descanso	Torres de vigilancia para salvavidas	<input type="checkbox"/>				<input type="checkbox"/>	<input type="checkbox"/>	<input type="checkbox"/>	<input type="checkbox"/>
	Senderos	<input type="checkbox"/>				<input type="checkbox"/>	<input type="checkbox"/>	<input type="checkbox"/>	<input type="checkbox"/>
	Estaciones de sombra y descanso	<input type="checkbox"/>				<input type="checkbox"/>	<input type="checkbox"/>	<input type="checkbox"/>	<input type="checkbox"/>
	Áreas de acampar	<input type="checkbox"/>				<input type="checkbox"/>	<input type="checkbox"/>	<input type="checkbox"/>	<input type="checkbox"/>
d. De servicio	Refugio de alta montaña	<input type="checkbox"/>				<input type="checkbox"/>	<input type="checkbox"/>	<input type="checkbox"/>	<input type="checkbox"/>
	Baterías sanitarias	<input type="checkbox"/>				<input type="checkbox"/>	<input type="checkbox"/>	<input type="checkbox"/>	<input type="checkbox"/>
	Estacionamientos	<input type="checkbox"/>				<input type="checkbox"/>	<input type="checkbox"/>	<input type="checkbox"/>	<input type="checkbox"/>
e. Otros	<input type="checkbox"/>					<input type="checkbox"/>	<input type="checkbox"/>	<input type="checkbox"/>	<input type="checkbox"/>



Observaciones:			
5.3 Complementarios a la actividad turística (M) <input type="checkbox"/>			
a. En el Atractivo <input type="checkbox"/>		b. En la ciudad o poblado cercano <input checked="" type="checkbox"/>	
Alquiler y venta de equipo especializado <input type="checkbox"/>	Venta de artesanías y merchandising <input type="checkbox"/>	Alquiler y venta de equipo especializado <input type="checkbox"/>	Venta de artesanías y merchandising <input checked="" type="checkbox"/>
Casa de cambio <input type="checkbox"/>	Cajero automático <input type="checkbox"/>	Otro <input type="checkbox"/>	Casa de cambio <input type="checkbox"/>
Especifique:		Especifique:	
Observaciones:			
6. ESTADO DE CONSERVACIÓN E INTEGRACIÓN ATRACTIVO / ENTORNO SI <input type="checkbox"/> NO <input type="checkbox"/> SI/ <input type="checkbox"/>			
6.1 Atractivo (U) <input checked="" type="checkbox"/>			
a. Conservado <input type="checkbox"/>	b. Alterado <input checked="" type="checkbox"/>	c. En proceso de deterioro <input type="checkbox"/>	d. Deteriorado <input type="checkbox"/>
Observaciones:			
6.1.1 Factores de alteración y deterioro (M)			
6.1.1.1 Naturales (M)		6.1.1.2 Antrópicos / Antropogénicos (M)	
a. Erosión <input type="checkbox"/>	a. Actividades agrícolas y ganaderas <input type="checkbox"/>	b. Actividades forestales <input type="checkbox"/>	c. Actividades extractivas / minería <input type="checkbox"/>
b. Humedad <input type="checkbox"/>	d. Actividades industriales <input type="checkbox"/>	e. Negligencia / abandono <input type="checkbox"/>	f. Huaquearías <input type="checkbox"/>
c. Desastres naturales <input type="checkbox"/>	g. Conflicto de tenencia <input type="checkbox"/>	h. Condiciones de uso y exposición <input type="checkbox"/>	i. Falta de mantenimiento <input type="checkbox"/>
d. Flora-Fauna <input type="checkbox"/>	j. Contaminación del ambiente <input checked="" type="checkbox"/>	k. Generación de residuos <input checked="" type="checkbox"/>	l. Expansión urbana <input checked="" type="checkbox"/>
e. Clima <input type="checkbox"/>	m. Conflicto político / social <input type="checkbox"/>	n. Desarrollo industrial / comercial <input type="checkbox"/>	o. Vandalismo <input type="checkbox"/>
Otro <input type="checkbox"/>	Especifique:		
Observaciones:			
6.2 Entorno (U) <input type="checkbox"/>			
a. Conservado <input type="checkbox"/>	b. Alterado <input checked="" type="checkbox"/>	c. En proceso de deterioro <input type="checkbox"/>	d. Deteriorado <input type="checkbox"/>
Observaciones:			
6.2.1 Factores de alteración y deterioro (M)			
6.2.1.1 Naturales (M)		6.2.1.2 Antrópicos / Antropogénicos (M)	
a. Erosión <input type="checkbox"/>	a. Actividades agrícolas y ganaderas <input type="checkbox"/>	b. Actividades forestales <input type="checkbox"/>	c. Actividades extractivas / minería <input type="checkbox"/>
b. Humedad <input type="checkbox"/>	d. Actividades industriales <input type="checkbox"/>	e. Negligencia / abandono <input type="checkbox"/>	f. Huaquearías <input type="checkbox"/>
c. Desastres naturales <input type="checkbox"/>	g. Conflicto de tenencia <input type="checkbox"/>	h. Condiciones de uso y exposición <input type="checkbox"/>	i. Falta de mantenimiento <input type="checkbox"/>
d. Flora-Fauna <input type="checkbox"/>	j. Contaminación del ambiente <input checked="" type="checkbox"/>	k. Generación de residuos <input checked="" type="checkbox"/>	l. Expansión urbana <input checked="" type="checkbox"/>
e. Clima <input type="checkbox"/>	m. Conflicto político / social <input type="checkbox"/>	n. Desarrollo industrial / comercial <input type="checkbox"/>	o. Vandalismo <input checked="" type="checkbox"/>
Otro <input type="checkbox"/>	Especifique:		
Observaciones:			
6.3. Declaratoria del espacio turístico asociado al atractivo <input type="checkbox"/>			
a. Declarante:	b. Denominación:	b. Fecha de declaración:	c. Alcance:
Observaciones:			
7. HIGIENE Y SEGURIDAD TURÍSTICA SI <input type="checkbox"/> NO <input type="checkbox"/> SI/ <input type="checkbox"/>			
7.1 Servicios Básicos <input checked="" type="checkbox"/>			
a. En el atractivo <input type="checkbox"/>		b. En la ciudad o poblado mas cercano <input type="checkbox"/>	
Agua: <input checked="" type="checkbox"/>	Potable	Agua: <input checked="" type="checkbox"/>	Potable
Especifique:		Especifique:	
Energía eléctrica: <input checked="" type="checkbox"/>	Red eléctrica de servicio público	Energía eléctrica: <input checked="" type="checkbox"/>	Red eléctrica de servicio público
Especifique:		Especifique:	
Saneamiento: <input checked="" type="checkbox"/>	Red pública	Saneamiento: <input checked="" type="checkbox"/>	Red pública



Especifique:		Especifique:						
Disposición de desechos <input checked="" type="checkbox"/> Carro Recolector		Disposición de desechos <input checked="" type="checkbox"/> Carro Recolector						
Especifique:		Especifique:						
Observaciones:								
7.2 Señalética en el atractivo <input type="checkbox"/>								
7.2.1 Ambiente	7.2.2 Tipo	7.2.3. Materialidad				7.2.4. Estado		
		a. Madera	b. Aluminio	c. Otro	Especifique	B	R	M
En áreas urbanas <input checked="" type="checkbox"/>	Pictograma de atractivos naturales					<input type="checkbox"/>	<input type="checkbox"/>	<input type="checkbox"/>
	Pictograma de atractivos culturales					<input type="checkbox"/>	<input type="checkbox"/>	<input type="checkbox"/>
	Pictograma de actividades turísticas					<input type="checkbox"/>	<input type="checkbox"/>	<input type="checkbox"/>
	Pictograma de servicios de apoyo					<input type="checkbox"/>	<input type="checkbox"/>	<input type="checkbox"/>
	Pictogramas de restricción					<input type="checkbox"/>	<input type="checkbox"/>	<input type="checkbox"/>
	Tótems de atractivos turísticos					<input type="checkbox"/>	<input type="checkbox"/>	<input type="checkbox"/>
	Tótems de sitio					<input type="checkbox"/>	<input type="checkbox"/>	<input type="checkbox"/>
	Tótems direccionales					<input type="checkbox"/>	<input type="checkbox"/>	<input type="checkbox"/>
En áreas naturales <input type="checkbox"/>	Pictograma de atractivos naturales					<input type="checkbox"/>	<input type="checkbox"/>	<input type="checkbox"/>
	Pictograma de atractivos culturales					<input type="checkbox"/>	<input type="checkbox"/>	<input type="checkbox"/>
	Pictograma de actividades turísticas					<input type="checkbox"/>	<input type="checkbox"/>	<input type="checkbox"/>
	Pictograma de servicios de apoyo					<input type="checkbox"/>	<input type="checkbox"/>	<input type="checkbox"/>
	Pictogramas de restricción					<input type="checkbox"/>	<input type="checkbox"/>	<input type="checkbox"/>
	Señales turísticas de aproximación					<input type="checkbox"/>	<input type="checkbox"/>	<input type="checkbox"/>
	Paneles de direccionamiento hacia atractivos					<input type="checkbox"/>	<input type="checkbox"/>	<input type="checkbox"/>
	Panel informativo de atractivos					<input type="checkbox"/>	<input type="checkbox"/>	<input type="checkbox"/>
	Panel informativo de direccionamiento hacia atractivos, servicios y actividades					<input type="checkbox"/>	<input type="checkbox"/>	<input type="checkbox"/>
	Mesas interpretativas					<input type="checkbox"/>	<input type="checkbox"/>	<input type="checkbox"/>
Tótem de sitio					<input type="checkbox"/>	<input type="checkbox"/>	<input type="checkbox"/>	
Tótem de direccionamiento					<input type="checkbox"/>	<input type="checkbox"/>	<input type="checkbox"/>	
Letreros informativos <input type="checkbox"/>	De información botánica					<input type="checkbox"/>	<input type="checkbox"/>	<input type="checkbox"/>
	Normativos de conciliación					<input type="checkbox"/>	<input type="checkbox"/>	<input type="checkbox"/>
Señalética interna de seguridad <input type="checkbox"/>	Protección de los elementos del atractivo					<input type="checkbox"/>	<input type="checkbox"/>	<input type="checkbox"/>
Otros <input type="checkbox"/>								
Observaciones:								
7.3 Salud (más cercano) (M) <input type="checkbox"/>								
a. En el atractivo <input type="checkbox"/>		b. En la ciudad o poblado más cercano <input checked="" type="checkbox"/>						
Hospital o Clínica <input type="checkbox"/>	Cantidad	Hospital o Clínica <input type="checkbox"/>	Cantidad					
Puesto / Centro de salud <input checked="" type="checkbox"/>		Puesto / Centro de salud <input checked="" type="checkbox"/>						
Dispensario médico <input type="checkbox"/>		Dispensario médico <input type="checkbox"/>						
Botiquín de primeros auxilios <input type="checkbox"/>		Botiquín de primeros auxilios <input type="checkbox"/>						
Otros <input type="checkbox"/>		Otros <input type="checkbox"/>						
Observaciones:								
7.4 Seguridad (M) <input type="checkbox"/>								
a. Privada <input type="checkbox"/>								



c. Policía metropolitana / Municipal <input type="checkbox"/>		Ded									
d. Otra <input type="checkbox"/>											
Observaciones:											
7.5 Servicio de comunicación de uso público (M) <input type="checkbox"/>											
a. En el atractivo <input type="checkbox"/>		b. En la ciudad o poblado mas cercano <input type="checkbox"/>									
Telefonía (M) <input type="checkbox"/>		Telefonía (M) <input type="checkbox"/>									
Conexión a internet (M) <input type="checkbox"/>		Conexión a internet (M) <input type="checkbox"/>									
Fija <input type="checkbox"/>	Línea telefónica <input type="checkbox"/>	Fibra óptica <input type="checkbox"/>	Fija <input type="checkbox"/>	Línea telefónica <input type="checkbox"/>	Fibra óptica <input type="checkbox"/>						
Móvil <input type="checkbox"/>	Satélite <input type="checkbox"/>	Redes inalámbricas <input type="checkbox"/>	Móvil <input type="checkbox"/>	Satélite <input type="checkbox"/>	Redes inalámbricas <input type="checkbox"/>						
Satellitai <input type="checkbox"/>	Telefonía móvil <input type="checkbox"/>		Satellitai <input type="checkbox"/>	Telefonía móvil <input type="checkbox"/>							
Observaciones:											
Radio portátil (U) <input type="checkbox"/>											
De uso exclusivo para el visitante <input type="checkbox"/>						De uso exclusivo para comunicación interna <input type="checkbox"/>		De uso exclusivo en caso de emergencia <input type="checkbox"/>			
Observaciones:											
7.6 Multiamenazas (M) <input type="checkbox"/>											
Deslaves <input type="checkbox"/>		Sismos <input type="checkbox"/>		Erupciones volcánicas <input type="checkbox"/>		Incendios forestales <input type="checkbox"/>					
Seguía <input type="checkbox"/>		Inundaciones <input type="checkbox"/>		Agujeros <input type="checkbox"/>		Tsunami <input type="checkbox"/>					
¿Existe un plan de contingencia en caso de catástrofes? <input type="checkbox"/>		Institución que elaboró el documento:		Nombre del documento:		Año elaboración: de					
Observaciones:											
8. POLÍTICAS Y REGULACIONES <input type="checkbox"/>						SI <input type="checkbox"/>		NO <input type="checkbox"/>		S/I <input type="checkbox"/>	
a. ¿El GAD cuenta con el Plan de Desarrollo Turístico Territorial? <input type="checkbox"/>						SI <input type="checkbox"/>		NO <input type="checkbox"/>		Año de elaboración: 2016	
b. ¿El atractivo se encuentra dentro de la planificación turística territorial (GAD 'S')? <input type="checkbox"/>						SI <input type="checkbox"/>		NO <input type="checkbox"/>		Especifique:	
c. ¿Existen normativas que se apliquen para el desarrollo de la actividad turística en el atractivo? <input type="checkbox"/>						SI <input type="checkbox"/>		NO <input type="checkbox"/>		Especifique:	
d. ¿Existen ordenanzas que se apliquen para el desarrollo de la actividad turística en el atractivo? <input type="checkbox"/>						SI <input type="checkbox"/>		NO <input type="checkbox"/>		Especifique:	
Observaciones:											
9. ACTIVIDADES QUE SE PRACTICAN (U) <input type="checkbox"/>						SI <input type="checkbox"/>		NO <input type="checkbox"/>		S/I <input type="checkbox"/>	
9.1 ATRACTIVOS NATURALES (M) <input type="checkbox"/>											
9.1.1 En el Agua (M) <input type="checkbox"/>											
a. Buceo <input type="checkbox"/>		b. Kayak de mar <input type="checkbox"/>		c. Kayak lacustre <input type="checkbox"/>		d. Kayak de Río <input type="checkbox"/>		e. Surf <input type="checkbox"/>			
f. Kite surf <input type="checkbox"/>		g. Rafting <input type="checkbox"/>		h. Snorkel <input type="checkbox"/>		i. Tubing <input type="checkbox"/>		j. Regata <input type="checkbox"/>			
k. Paseo en panga <input type="checkbox"/>		l. Paseo en bote <input type="checkbox"/>		m. Paseo en lancha <input type="checkbox"/>		n. Paseo en moto acuática <input type="checkbox"/>		o. Parasailing <input type="checkbox"/>			
p. Esquí acuático <input type="checkbox"/>		q. Banana flotante <input type="checkbox"/>		r. Boya <input type="checkbox"/>		s. Pesa deportiva <input type="checkbox"/>		Otro <input type="checkbox"/>			
Observaciones:											
9.1.2 En el Aire (M) <input type="checkbox"/>											
a. Alas Delta <input type="checkbox"/>		b. Canopy <input type="checkbox"/>		c. Parapente <input type="checkbox"/>		d. Otro <input type="checkbox"/>					
Observaciones:											
9.1.3 En Superficie Terrestre (M) <input type="checkbox"/>											
a. Montañismo <input type="checkbox"/>		b. Escalada <input type="checkbox"/>		c. Senderismo <input type="checkbox"/>		d. Cicloturismo <input type="checkbox"/>		e. Canyoning <input type="checkbox"/>			
f. Exploración de cuevas <input type="checkbox"/>		g. Actividades Recreativas <input type="checkbox"/>		h. Cabalgata <input type="checkbox"/>		i. Caminata <input type="checkbox"/>		j. Camping <input type="checkbox"/>			
k. Pícnic <input type="checkbox"/>		l. Observación de flora y fauna <input type="checkbox"/>		m. Observación de astros <input type="checkbox"/>		n. Otro <input type="checkbox"/>					
Observaciones:											



9.2.1 Tangibles e intangibles <input type="checkbox"/>					
a. Recorridos guiados <input type="checkbox"/>	b. Recorrido autoguiados <input type="checkbox"/>	c. Visita a talleres artísticos <input type="checkbox"/>			
h. Participación en talleres artísticos <input type="checkbox"/>	d. Visita a talleres artesanales <input type="checkbox"/>	i. Participación en talleres artesanales <input type="checkbox"/>			
e. Exposiciones temáticas permanentes, temporales y eventuales <input type="checkbox"/>	f. Exhibición de piezas, muestras, obras, etc., originales <input type="checkbox"/>	j. Actividades vivenciales y/o lúdicas <input type="checkbox"/>			
g. Presentaciones o representaciones en vivo <input type="checkbox"/>	h. Muestras audiovisuales <input type="checkbox"/>	g. Fotografía <input type="checkbox"/>			
j. Degustación de platos tradicionales <input type="checkbox"/>	l. Participación de la celebración <input type="checkbox"/>	m. Compra de artesanías <input type="checkbox"/>			
n. Convivencia <input type="checkbox"/>	o. Medicina ancestral <input type="checkbox"/>	Otro <input type="checkbox"/>			
Observaciones:					
10. PROMOCIÓN Y COMERCIALIZACIÓN DEL ATRACTIVO SI <input type="checkbox"/> NO <input type="checkbox"/> S/I <input type="checkbox"/>					
10.1. Medios de Promoción del Atractivo (M)					
¿Existe un plan de promoción turística cantonal? SI <input type="checkbox"/> NO <input type="checkbox"/> Especifique:					
¿El Atractivo se encuentra incluido en el plan de promoción turístico cantonal? SI <input type="checkbox"/> NO <input type="checkbox"/>					
Medio Promocional <input type="checkbox"/>	Dirección y nombre de los medios promocionales		Periodicidad de la promoción		
a. Página WEB <input type="checkbox"/>	URL:				
b. Red Social <input type="checkbox"/>	Nombre:				
c. Revistas Especializadas <input type="checkbox"/>	Nombre:				
d. Material POP <input type="checkbox"/>	Nombre:				
e. Oficina de Información Turística <input type="checkbox"/>	Nombre:				
f. Medios de comunicación (radio, tv, prensa) <input type="checkbox"/>	Nombre:				
g. Asistencia a ferias turísticas <input type="checkbox"/>	Nombre:				
h. Otro <input type="checkbox"/>	Nombre:				
Observaciones:					
10.2. El atractivo forma parte de una oferta establecida (paquete turístico) SI <input type="checkbox"/> NO <input type="checkbox"/> Especifique:					
Observaciones:					
11. REGISTRO DE VISITANTES Y AFLUENCIA (M) SI <input type="checkbox"/> NO <input type="checkbox"/> S/I <input type="checkbox"/>					
11.1. Frecuencia de visita según datos estadísticos <input type="checkbox"/>					
a. ¿Posee un sistema de registro de visitantes? SI <input type="checkbox"/> NO <input type="checkbox"/> Tipo: Digital <input type="checkbox"/> Papel <input type="checkbox"/> Años de registro					
b. ¿Se genera reporte de estadísticas de visita al atractivo? SI <input type="checkbox"/> NO <input type="checkbox"/> Frecuencia de los reportes:					
c. Temporalidad de visita al atractivo					
Alla (meses) <input type="checkbox"/>	Especifique		Número de visitantes		
Baja (meses) <input type="checkbox"/>					
d. Llegada de turistas					
<input type="checkbox"/> Turista nacional	Llegadas mensuales	Total anual	<input type="checkbox"/> Turista extranjero	Llegadas mensuales	Total Anual
Ciudades de origen			Países de origen		
Observaciones:					
11.2. Frecuencia de visita según informantes clave <input type="checkbox"/>					
Nombre del Informante Clave:			Contactos: (+593)		
Demanda según días de visita <input type="checkbox"/>			Demanda según frecuencia de visita <input type="checkbox"/>		
Lunes a viernes	Fines de semana	Días feriados	Permanente <input type="checkbox"/>	Estacional <input type="checkbox"/>	Esporádica <input type="checkbox"/> Inexistente <input type="checkbox"/>
Observaciones:					



12. RECURSO HUMANO						SI	NO	SI
a. Número de personas a cargo de la administración y operación del atractivo			d. Número de personas especializadas en turismo					
e. Número de personas con nivel de instrucción (M):		f. Número de personas capacitadas por temática (M)		g. Número de personas que manejan algún de idiomas (M)				
Primaria	Secundaria	Primeros Auxilios	Hospitalidad	Inglés	Alemán			
Tercer Nivel	Cuarto Nivel	Atención al Cliente	Guanza	Francés	Italiano			
Otro		Sensibilización de discapacidades	Otro	Chino	Otro			
Observaciones:								
13. DESCRIPCIÓN DEL ATRACTIVO (500 caracteres)								
<p>El inmueble presenta una arquitectura moderna su base es de piedra, cerca de la calle la puerta es de forma rectangular sobre ella se encuentra una cenefa en forma de arco ojival, su fachada es de forma triangular, las paredes son de color durazno, posee dos ventanas en la parte lateral izquierda y derecha en forma ojival de color negro y con tragaluza, en el centro se encuentra la imagen del cordero cuerpo cilíndrico compuesto por varos que sostienen la cúpula.</p>								
14. ANEXOS								
a. Archivo Fotográfico (dos) (HD)								
Fuente: CÁCERES LORENA, 2018								
c. Ubicación gráfica del Atractivo								
Fuente: https://www.google.com/maps/place/71362980211345225+78N248038004N22W/@1.3544679,-78.6361828,786m/data=!3m1!1e3!3m5!3m4!1sb0.0x0!8m2!3d-7.3537264!4d-78.6334325								
FIRMAS DE RESPONSABILIDAD (Obligatorio)								
ELABORADO POR:			VALIDADO POR:			APROBADO POR:		
Apellido y Nombre	LORENA CÁCERES		Apellido y Nombre	GUEVARA KASSANDRA		Apellido y Nombre	CHÁVEZ CARLOS	
Institución	ESPOCH		Institución	GADM CEVALLOS		Institución	ESPOCH	
Cargo	TESISTA		Cargo	TÉCNICA		Cargo	PROFESOR	
Correo Electrónico	lorenacaceres2594@gmail.com		Correo Electrónico	kass94@hotmail.com		Correo Electrónico	calatech@gmail.com	
Teléfono	0984957759		Teléfono	0963929633		Teléfono	0990550072	
Firma			Firma			Firma		
Fecha	9/13/2018		Fecha	9/13/2018		Fecha	9/13/2018	

MINTUR 2017

Nota: GAD Cevallos, 2015.
Elaborado por: Saira Cáceres.

U. IGLESIA CENTRAL SAN PEDRO

Tabla 107. Iglesia Central San Pedro.



FICHA PARA EL LEVANTAMIENTO Y JERARQUIZACIÓN DE ATRACTIVOS TURÍSTICOS																	
Código del atractivo:	1	8	0	3	5	0	M	C	0	1	0	1	0	1	0	0	1
	Provincia	Cantón			Parroquia			Categoría	Tipo	Subtipo	Jerarquía			Atractivo			
1. DATOS GENERALES																	
1.1 Nombre del Atractivo Turístico																	
Iglesia Central San Pedro																	
1.2 Categoría				1.3 Tipo				1.4 Subtipo									
MANIFESTACIONES CULTURALES				ARQUITECTURA				HISTÓRICA / VERNÁCULA									
2. UBICACIÓN DEL ATRACTIVO																	
2.1 Provincia				2.2 Cantón				2.3 Parroquia									
TUNGURAHUA				CEVALLOS				CEVALLOS									
2.4 Barrio, Sector o Comuna				2.5 Calle Principal				2.6 Número		2.7 Transversal							
29 DE ABRIL				AV 24 DE MAYO													
2.8 Latitud (grados decimales)				2.9 Longitud (grados decimales)				Click		2.10 Altura (msnm)							
-1.354794				-78.616045						2.880							
2.11 Información del administrador																	
a. Tipo de Administrador:								b. Nombre de la Institución:									
c. Nombre del Administrador:								d. Cargo que ocupa:									
e. Teléfono / Celular:								f. Correo Electrónico:									
Observaciones:																	
3. CARACTERÍSTICAS DEL ATRACTIVO																	
3.1 Características climatológicas																	
a. Clima: MESOTERMICO ECUATORIAL b. Temperatura(°C): 14° c. Precipitación Pluviométrica (mm): 400-500																	
3.2 Línea de producto al que pertenece el atractivo (U)																	
a. Cultura <input checked="" type="checkbox"/>				b. Naturaleza <input type="checkbox"/>				c. Aventura <input type="checkbox"/>									
3.3 Escenario donde se localiza el atractivo turístico																	
a. Prístino <input type="checkbox"/>				b. Primitivo <input type="checkbox"/>				c. Rústico Natural <input type="checkbox"/>				d. Rural <input type="checkbox"/>		e. Urbano <input checked="" type="checkbox"/>			
3.4 Ingreso al atractivo (U)																	
a. Tipo de Ingreso		b. Horario de Atención				c. Atención											
		Ingreso		Salida		Todos los días		Fines de semana y feriados		Solo días hábiles		Otro		Especificar			
Libre <input checked="" type="checkbox"/>		6:00		19:00		<input type="checkbox"/>		<input type="checkbox"/>		<input type="checkbox"/>		<input checked="" type="checkbox"/>		DOMINGO			
Restringido <input type="checkbox"/>						<input type="checkbox"/>		<input type="checkbox"/>		<input type="checkbox"/>		<input type="checkbox"/>					
Pagado <input type="checkbox"/>						<input type="checkbox"/>		<input type="checkbox"/>		<input type="checkbox"/>		<input type="checkbox"/>					
d. Maneja un sistema de reservas: <input type="checkbox"/>				f. Forma de Pago:		Efectivo <input type="checkbox"/>		Dinero Electrónico <input type="checkbox"/>		Depósito Bancario <input type="checkbox"/>		Tarjeta de Débito <input type="checkbox"/>					
e. Precio:		Desde		Hasta		Tarjeta de Crédito <input type="checkbox"/>		Transferencia Bancaria <input type="checkbox"/>		Cheque <input type="checkbox"/>							
g. Meses recomendables de visita:																	
Observaciones: LA IGLESIA TAMBIEN ABRE EN CELEBRACIONES ECLESIASTICAS																	
4. ACCESIBILIDAD Y CONECTIVIDAD AL ATRACTIVO																	
a. Nombre de la ciudad o poblado más cercano (Que presente condiciones mínimas de servicios): CABECERA CANTONAL																	
b. Distancia desde la ciudad o poblado más cercano:		0.152 km		c. Tiempo estimado de desplazamiento en auto: 0:05 h/min		d. Coordenadas (grados decimales):		Lat.: -1.353847		Long.: -78.616531							
Observaciones:																	
4.2 Vías de Acceso (M)																	
Tipo de vía																	
Coordenada de inicio				Coordenada de fin				Distancia (km)		Tipo de material		Estado					



FICHA PARA EL LEVANTAMIENTO Y JERARQUIZACIÓN DE ATRACTIVOS TURÍSTICOS																				
Código del atractivo:	1	8	0	3	5	0	M	C	0	1	0	1	0	1	0	0	1			
	Provincia	Cantón		Parroquia	Categoría	Tipo	Subtipo	Jerarquía	Atractivo											
1. DATOS GENERALES																				
1.1 Nombre del Atractivo Turístico																				
Iglesia Central San Pedro																				
1.2 Categoría						1.3 Tipo						1.4 Subtipo								
MANIFESTACIONES CULTURALES						ARQUITECTURA						HISTÓRICA / VERNÁCULA								
2. UBICACIÓN DEL ATRACTIVO																				
2.1 Provincia						2.2 Cantón						2.3 Parroquia								
TUNGURAHUA						CEVALLOS						CEVALLOS								
2.4 Barrio, Sector o Comuna						2.5 Calle Principal						2.6 Número			2.7 Transversal					
29 DE ABRIL						AV 24 DE MAYO														
2.8 Latitud (grados decimales)						2.9 Longitud (grados decimales)						2.10 Altura (msnm)								
-1.354794						-78.616045						2.880								
2.11 Información del administrador																				
a. Tipo de Administrador:									b. Nombre de la Institución:											
c. Nombre del Administrador:									d. Cargo que ocupa:											
e. Teléfono / Celular:									f. Correo Electrónico:											
Observaciones:																				
3. CARACTERÍSTICAS DEL ATRACTIVO																				
3.1 Características climatológicas <input checked="" type="checkbox"/>																				
a. Clima: MESOTERMICO ECUATORIAL						b. Temperatura(°C): 14°			c. Precipitación Pluviométrica (mm): 400-500											
3.2 Línea de producto al que pertenece el atractivo (U) <input checked="" type="checkbox"/>																				
a. Cultura <input checked="" type="checkbox"/>						b. Naturaleza <input type="checkbox"/>						c. Aventura <input type="checkbox"/>								
3.3 Escenario donde se localiza el atractivo turístico <input checked="" type="checkbox"/>																				
a. Prístino <input type="checkbox"/>			b. Primitivo <input type="checkbox"/>			c. Rústico Natural <input type="checkbox"/>			d. Rural <input type="checkbox"/>			e. Urbano <input checked="" type="checkbox"/>								
3.4 Ingreso al atractivo (U) <input type="checkbox"/>																				
a. Tipo de Ingreso			b. Horario de Atención			c. Atención														
			Ingreso	Salida	Todos los días			Fines de semana y feriados			Solo días hábiles			Otro	Especificar					
Libre <input checked="" type="checkbox"/>			6:00	19:00	<input type="checkbox"/>			<input type="checkbox"/>			<input type="checkbox"/>			<input checked="" type="checkbox"/>	DOMINGO					
Restringido <input type="checkbox"/>					<input type="checkbox"/>			<input type="checkbox"/>			<input type="checkbox"/>			<input type="checkbox"/>						
Pagado <input type="checkbox"/>					<input type="checkbox"/>			<input type="checkbox"/>			<input type="checkbox"/>			<input type="checkbox"/>						
d. Maneja un sistema de reservas: <input type="checkbox"/>						f. Forma de Pago:			Electivo <input type="checkbox"/>			Dinero Electrónico <input type="checkbox"/>			Depósito Bancario <input type="checkbox"/>			Tarjeta de Débito <input type="checkbox"/>		
e. Precio:			Desde	Hasta	Tarjeta de Crédito <input type="checkbox"/>			Transferencia Bancaria <input type="checkbox"/>			Cheque <input type="checkbox"/>									
g. Meses recomendables de visita:																				
Observaciones: LA IGLESIA TAMBIEN ABRE EN CELEBRACIONES ECLESIASTICAS																				
4. ACCESIBILIDAD Y CONECTIVIDAD AL ATRACTIVO SI <input checked="" type="checkbox"/> NO <input type="checkbox"/> S/I <input type="checkbox"/>																				
a. Nombre de la ciudad o poblado más cercano (Que presente condiciones mínimas de servicios): CABECERA CANTONAL																				
b. Distancia desde la ciudad o poblado más cercano:			0.152 km	c. Tiempo estimado de desplazamiento en auto: 0.05 h/min			d. Coordenadas (grados decimales):			Lat.: -1.353847	Long.: -78.616531									
Observaciones:																				
4.2 Vías de Acceso (M) <input type="checkbox"/>																				
Tipo de vía		Coordenada de inicio			Coordenada de fin			Distancia (km)			Tipo de material			Estado						



Hotel	<input type="checkbox"/>				Hotel	<input type="checkbox"/>			
Hostal	<input type="checkbox"/>				Hostal	<input checked="" type="checkbox"/>	112	290	
Hostería	<input type="checkbox"/>				Hostería	<input type="checkbox"/>			
Hacienda Turística	<input type="checkbox"/>				Hacienda Turística	<input type="checkbox"/>			
Lodge	<input type="checkbox"/>				Lodge	<input type="checkbox"/>			
Resort	<input type="checkbox"/>				Resort	<input type="checkbox"/>			
Refugio	<input type="checkbox"/>				Refugio	<input type="checkbox"/>			
Campamento Turístico	<input type="checkbox"/>				Campamento Turístico	<input type="checkbox"/>			
Casa de Huéspedes	<input type="checkbox"/>				Casa de Huéspedes	<input type="checkbox"/>			
Observaciones:					Observaciones:				
Alimentos y bebidas	<input type="checkbox"/>	Establecimientos registrados	Número de Mesas	Número de Plazas	Alimentos y bebidas	<input checked="" type="checkbox"/>	Establecimientos registrados	Número de Mesas	Número de Plazas
Restaurantes	<input type="checkbox"/>				Restaurantes	<input checked="" type="checkbox"/>		224	1597
Cafeterías	<input type="checkbox"/>				Cafeterías	<input checked="" type="checkbox"/>		5	20
Bares	<input type="checkbox"/>				Bares	<input checked="" type="checkbox"/>	1		
Fuentes de soda	<input type="checkbox"/>				Fuentes de soda	<input type="checkbox"/>			
Observaciones:					Observaciones:				
Agencias de Viaje	<input type="checkbox"/>	Establecimientos registrados			Agencias de Viaje	<input type="checkbox"/>	Establecimientos registrados		
Mayoristas	<input type="checkbox"/>				Mayoristas	<input type="checkbox"/>			
Internacionales	<input type="checkbox"/>				Internacionales	<input type="checkbox"/>			
Operadoras	<input type="checkbox"/>				Operadoras	<input type="checkbox"/>			
Observaciones:					Observaciones:				
Guía	Local	Nacional	Nacional Especializado	Cultura	Guía	Local	Nacional	Nacional Especializado	Cultura
<input type="checkbox"/>				Aventura	<input type="checkbox"/>				Aventura
Observaciones:					Observaciones:				
5.2 Facilidades en el entorno al atractivo <input type="checkbox"/>									
Categoría (M)	Tipo (M)	Cantidad	Coordenadas	Administrador	Accesibilidad universal	Estado (U)			
	Punto de Información	<input type="checkbox"/>			<input type="checkbox"/>	B	R	M	
a. De apoyo a la gestión turística	I-Tur	<input checked="" type="checkbox"/>	1	-1.355569° -78.814699°	KASSANDRA GUEVARA	<input checked="" type="checkbox"/>	<input checked="" type="checkbox"/>	<input type="checkbox"/>	
	Centro de interpretación	<input type="checkbox"/>				<input type="checkbox"/>	<input type="checkbox"/>	<input type="checkbox"/>	
	Centro de facilitación turística	<input type="checkbox"/>				<input type="checkbox"/>	<input type="checkbox"/>	<input type="checkbox"/>	
	Centro de recepción de visitantes	<input type="checkbox"/>				<input type="checkbox"/>	<input type="checkbox"/>	<input type="checkbox"/>	
b. De observación y vigilancia	Garitas de guardiana	<input type="checkbox"/>				<input type="checkbox"/>	<input type="checkbox"/>	<input type="checkbox"/>	
	Miradores	<input type="checkbox"/>				<input type="checkbox"/>	<input type="checkbox"/>	<input type="checkbox"/>	
	Torres de avistamiento de aves	<input type="checkbox"/>				<input type="checkbox"/>	<input type="checkbox"/>	<input type="checkbox"/>	
c. De recorrido y descanso	Torres de vigilancia para salvavidas	<input type="checkbox"/>				<input type="checkbox"/>	<input type="checkbox"/>	<input type="checkbox"/>	
	Senderos	<input type="checkbox"/>				<input type="checkbox"/>	<input type="checkbox"/>	<input type="checkbox"/>	
	Estaciones de sombra y descanso	<input type="checkbox"/>				<input type="checkbox"/>	<input type="checkbox"/>	<input type="checkbox"/>	
	Áreas de acampar	<input type="checkbox"/>				<input type="checkbox"/>	<input type="checkbox"/>	<input type="checkbox"/>	
d. De servicio	Refugio de alta montaña	<input type="checkbox"/>				<input type="checkbox"/>	<input type="checkbox"/>	<input type="checkbox"/>	
	Baterías sanitarias	<input type="checkbox"/>				<input type="checkbox"/>	<input type="checkbox"/>	<input type="checkbox"/>	
e. Otros	Estacionamientos	<input type="checkbox"/>				<input type="checkbox"/>	<input type="checkbox"/>	<input type="checkbox"/>	
		<input type="checkbox"/>				<input type="checkbox"/>	<input type="checkbox"/>	<input type="checkbox"/>	



Observaciones:							
5.3 Complementarios a la actividad turística (M) <input type="checkbox"/>							
a. En el Atractivo <input type="checkbox"/>		b. En la ciudad o poblado cercano <input type="checkbox"/>					
Alquiler y venta de equipo especializado <input type="checkbox"/>	Venta de artesanías y merchandising <input type="checkbox"/>	Alquiler y venta de equipo especializado <input type="checkbox"/>	Venta de artesanías y merchandising <input type="checkbox"/>				
Casa de cambio <input type="checkbox"/>	Cajero automático <input type="checkbox"/>	Otro <input type="checkbox"/>	Casa de cambio <input type="checkbox"/>	Cajero automático <input checked="" type="checkbox"/>	Otro <input type="checkbox"/>		
Especifique:		Especifique:					
Observaciones:							
6. ESTADO DE CONSERVACIÓN E INTEGRACIÓN ATRACTIVO / ENTORNO SI <input type="checkbox"/> NO <input type="checkbox"/> S/I <input type="checkbox"/>							
6.1 Atractivo (U) <input type="checkbox"/>							
a. Conservado <input checked="" type="checkbox"/>		b. Alterado <input type="checkbox"/>		c. En proceso de deterioro <input type="checkbox"/>		d. Deteriorado <input type="checkbox"/>	
Observaciones:							
6.1.1 Factores de alteración y deterioro (M)							
6.1.1.1 Naturales (M)		6.1.1.2 Antrópicos / Antropogénicos (M)					
a. Erosión <input type="checkbox"/>	a. Actividades agrícolas y ganaderas <input type="checkbox"/>	b. Actividades forestales <input type="checkbox"/>	c. Actividades extractivas / minería <input type="checkbox"/>				
b. Humedad <input type="checkbox"/>	d. Actividades industriales <input type="checkbox"/>	e. Negligencia / abandono <input type="checkbox"/>	f. Huaquearía <input type="checkbox"/>				
c. Desastres naturales <input type="checkbox"/>	g. Conflicto de tenencia <input type="checkbox"/>	h. Condiciones de uso y exposición <input type="checkbox"/>	i. Falta de mantenimiento <input type="checkbox"/>				
d. Flora/Fauna <input type="checkbox"/>	j. Contaminación del ambiente <input type="checkbox"/>	k. Generación de residuos <input type="checkbox"/>	l. Expansión urbana <input type="checkbox"/>				
e. Clima <input type="checkbox"/>	m. Conflicto político / social <input type="checkbox"/>	n. Desarrollo industrial / comercial <input type="checkbox"/>	o. Vandalismo <input type="checkbox"/>				
Otro <input type="checkbox"/>	Especifique:						
Observaciones:							
6.2 Entorno (U) <input type="checkbox"/>							
a. Conservado <input type="checkbox"/>		b. Alterado <input checked="" type="checkbox"/>		c. En proceso de deterioro <input type="checkbox"/>		d. Deteriorado <input type="checkbox"/>	
Observaciones:							
6.2.1 Factores de alteración y deterioro (M)							
6.2.1.1 Naturales (M)		6.2.1.2 Antrópicos / Antropogénicos (M)					
a. Erosión <input type="checkbox"/>	a. Actividades agrícolas y ganaderas <input type="checkbox"/>	b. Actividades forestales <input type="checkbox"/>	c. Actividades extractivas / minería <input type="checkbox"/>				
b. Humedad <input type="checkbox"/>	d. Actividades industriales <input type="checkbox"/>	e. Negligencia / abandono <input type="checkbox"/>	f. Huaquearía <input type="checkbox"/>				
c. Desastres naturales <input type="checkbox"/>	g. Conflicto de tenencia <input type="checkbox"/>	h. Condiciones de uso y exposición <input type="checkbox"/>	i. Falta de mantenimiento <input checked="" type="checkbox"/>				
d. Flora/Fauna <input type="checkbox"/>	j. Contaminación del ambiente <input checked="" type="checkbox"/>	k. Generación de residuos <input checked="" type="checkbox"/>	l. Expansión urbana <input checked="" type="checkbox"/>				
e. Clima <input type="checkbox"/>	m. Conflicto político / social <input type="checkbox"/>	n. Desarrollo industrial / comercial <input type="checkbox"/>	o. Vandalismo <input checked="" type="checkbox"/>				
Otro <input type="checkbox"/>	Especifique:						
Observaciones:							
6.3. Declaratoria del espacio turístico asociado al atractivo <input type="checkbox"/>							
a. Declarante:	b. Denominación:	b. Fecha de declaración:	c. Alcance:				
Observaciones:							
7. HIGIENE Y SEGURIDAD TURÍSTICA SI <input type="checkbox"/> NO <input type="checkbox"/> S/I <input type="checkbox"/>							
7.1 Servicios Básicos <input type="checkbox"/>							
a. En el atractivo <input type="checkbox"/>		b. En la ciudad o poblado mas cercano <input type="checkbox"/>					
Agua: <input checked="" type="checkbox"/>	Potable	Agua: <input checked="" type="checkbox"/>	Potable				
Especifique:		Especifique:					
Energía eléctrica: <input checked="" type="checkbox"/>	Red eléctrica de servicio público	Energía eléctrica: <input checked="" type="checkbox"/>	Red eléctrica de servicio público				
Especifique:		Especifique:					
Saneamiento: <input checked="" type="checkbox"/>	Red pública	Saneamiento: <input checked="" type="checkbox"/>	Red pública				



Especifique:		Especifique:						
Disposición de desechos <input checked="" type="checkbox"/> Carro Recolector		Disposición de desechos <input checked="" type="checkbox"/> Carro Recolector						
Especifique:		Especifique:						
Observaciones:								
7.2 Señalética en el atractivo <input type="checkbox"/>								
7.2.1 Ambiente	7.2.2. Tipo	7.2.3. Materialidad			7.2.4. Estado			
		a. Madera	b. Aluminio	c. Otro	Especifique	B	R	M
En áreas urbanas <input checked="" type="checkbox"/>	Pictograma de atractivos naturales					<input type="checkbox"/>	<input type="checkbox"/>	<input type="checkbox"/>
	Pictograma de atractivos culturales					<input type="checkbox"/>	<input type="checkbox"/>	<input type="checkbox"/>
	Pictograma de actividades turísticas					<input type="checkbox"/>	<input type="checkbox"/>	<input type="checkbox"/>
	Pictograma de servicios de apoyo					<input type="checkbox"/>	<input type="checkbox"/>	<input type="checkbox"/>
	Pictogramas de restricción					<input type="checkbox"/>	<input type="checkbox"/>	<input type="checkbox"/>
	Tótems de atractivos turísticos					<input type="checkbox"/>	<input type="checkbox"/>	<input type="checkbox"/>
	Tótems de sitio					<input type="checkbox"/>	<input type="checkbox"/>	<input type="checkbox"/>
En áreas naturales <input type="checkbox"/>	Tótems direccionales					<input type="checkbox"/>	<input type="checkbox"/>	<input type="checkbox"/>
	Pictograma de atractivos naturales					<input type="checkbox"/>	<input type="checkbox"/>	<input type="checkbox"/>
	Pictograma de atractivos culturales					<input type="checkbox"/>	<input type="checkbox"/>	<input type="checkbox"/>
	Pictograma de actividades turísticas					<input type="checkbox"/>	<input type="checkbox"/>	<input type="checkbox"/>
	Pictograma de servicios de apoyo					<input type="checkbox"/>	<input type="checkbox"/>	<input type="checkbox"/>
	Pictogramas de restricción					<input type="checkbox"/>	<input type="checkbox"/>	<input type="checkbox"/>
	Señales turísticas de aproximación					<input type="checkbox"/>	<input type="checkbox"/>	<input type="checkbox"/>
	Paneles de direccionamiento hacia atractivos					<input type="checkbox"/>	<input type="checkbox"/>	<input type="checkbox"/>
	Panel informativo de atractivos					<input type="checkbox"/>	<input type="checkbox"/>	<input type="checkbox"/>
	Panel informativo de direccionamiento hacia atractivos, servicios y actividades					<input type="checkbox"/>	<input type="checkbox"/>	<input type="checkbox"/>
Letreros informativos <input type="checkbox"/>	Mesas interpretativas					<input type="checkbox"/>	<input type="checkbox"/>	<input type="checkbox"/>
	Tótem de sitio					<input type="checkbox"/>	<input type="checkbox"/>	<input type="checkbox"/>
Señalética interna de seguridad <input type="checkbox"/>	Tótem de direccionamiento					<input type="checkbox"/>	<input type="checkbox"/>	<input type="checkbox"/>
	De información botánica					<input type="checkbox"/>	<input type="checkbox"/>	<input type="checkbox"/>
Otros <input type="checkbox"/>	Normativos de concienciación					<input type="checkbox"/>	<input type="checkbox"/>	<input type="checkbox"/>
Observaciones:								
7.3 Salud (más cercano) (M) <input type="checkbox"/>								
a. En el atractivo <input type="checkbox"/>					b. En la ciudad o poblado mas cercano <input checked="" type="checkbox"/>			
Hospital o Clínica <input type="checkbox"/>	Cantidad				Hospital o Clínica <input type="checkbox"/>	Cantidad		
Puesto / Centro de salud <input checked="" type="checkbox"/>					Puesto / Centro de salud <input checked="" type="checkbox"/>			1
Dispensario médico <input type="checkbox"/>					Dispensario médico <input type="checkbox"/>			
Botiquín de primeros auxilios <input type="checkbox"/>					Botiquín de primeros auxilios <input type="checkbox"/>			
Otros <input type="checkbox"/>					Otros <input type="checkbox"/>			
Observaciones:								
7.4 Seguridad (M) <input type="checkbox"/>								
a. Privada <input type="checkbox"/>								



c. Policía metropolitana / Municipal <input type="checkbox"/>		Dato		
d. Otra <input type="checkbox"/>				
Observaciones:				
7.5 Servicio de comunicación de uso público (M) <input type="checkbox"/>				
a. En el atractivo <input type="checkbox"/>			b. En la ciudad o poblado mas cercano <input type="checkbox"/>	
Telefonía (M) <input type="checkbox"/>			Telefonía (M) <input type="checkbox"/>	
Conexión a internet (M) <input type="checkbox"/>			Conexión a internet (M) <input type="checkbox"/>	
Fija <input type="checkbox"/>	Linea telefónica <input type="checkbox"/>	Fibra óptica <input type="checkbox"/>	Fija <input type="checkbox"/>	Linea telefónica <input type="checkbox"/>
Móvil <input type="checkbox"/>	Satélite <input type="checkbox"/>	Redes inalámbricas <input type="checkbox"/>	Móvil <input type="checkbox"/>	Satélite <input type="checkbox"/>
Satelital <input type="checkbox"/>	Telefonía móvil <input type="checkbox"/>		Satelital <input type="checkbox"/>	Telefonía móvil <input type="checkbox"/>
Observaciones:				
Radio portátil (U) <input type="checkbox"/>				
De uso exclusivo para el visitante <input type="checkbox"/> De uso exclusivo para comunicación interna <input type="checkbox"/> De uso exclusivo en caso de emergencia <input type="checkbox"/>				
Observaciones:				
7.6 Multiamenazas (M) <input type="checkbox"/>				
Destaves <input type="checkbox"/>		Sismos <input type="checkbox"/>		Erupciones volcánicas <input type="checkbox"/>
Sequía <input type="checkbox"/>		Inundaciones <input type="checkbox"/>		Agujes <input type="checkbox"/>
				Incendios forestales <input type="checkbox"/>
				Tsunami <input type="checkbox"/>
¿Existe un plan de contingencia en caso de catástrofes? <input type="checkbox"/>		Institución que elaboró el documento:	Nombre del documento:	Año de elaboración: de
Observaciones:				
8. POLITICAS Y REGULACIONES <input type="checkbox"/>				
			SI <input type="checkbox"/>	NO <input type="checkbox"/>
			SI <input type="checkbox"/>	NO <input type="checkbox"/>
a. ¿El GAD cuenta con el Plan de Desarrollo Turístico Territorial?			SI <input type="checkbox"/>	NO <input type="checkbox"/>
			Año de elaboración:	2016
b. ¿El atractivo se encuentra dentro de la planificación turística territorial (GAD 'S)?			SI <input type="checkbox"/>	NO <input type="checkbox"/>
			Especifique:	
c. ¿Existen normativas que se apliquen para el desarrollo de la actividad turística en el atractivo?			SI <input type="checkbox"/>	NO <input type="checkbox"/>
			Especifique:	
d. ¿Existen ordenanzas que se apliquen para el desarrollo de la actividad turística en el atractivo?			SI <input type="checkbox"/>	NO <input type="checkbox"/>
			Especifique:	
Observaciones:				
9. ACTIVIDADES QUE SE PRACTICAN (U) <input type="checkbox"/>				
9.1 ATRACTIVOS NATURALES (M) <input type="checkbox"/>				
9.1.1 En el Agua (M) <input type="checkbox"/>				
a. Buceo <input type="checkbox"/>	b. Kayak de mar <input type="checkbox"/>	c. Kayak lacustre <input type="checkbox"/>	d. Kayak de Río <input type="checkbox"/>	e. Surf <input type="checkbox"/>
f. Kite surf <input type="checkbox"/>	g. Rafting <input type="checkbox"/>	h. Snorkel <input type="checkbox"/>	i. Tubing <input type="checkbox"/>	j. Regata <input type="checkbox"/>
k. Paseo en panga <input type="checkbox"/>	l. Paseo en bote <input type="checkbox"/>	m. Paseo en lancha <input type="checkbox"/>	n. Paseo en moto acuática <input type="checkbox"/>	o. Parasailing <input type="checkbox"/>
p. Esquí acuático <input type="checkbox"/>	q. Banana flotante <input type="checkbox"/>	r. Boya <input type="checkbox"/>	s. Pesa deportiva <input type="checkbox"/>	Otro <input type="checkbox"/>
Observaciones:				
9.1.2 En el Aire (M) <input type="checkbox"/>				
a. Atlas Delta <input type="checkbox"/>	b. Canopy <input type="checkbox"/>	c. Parapente <input type="checkbox"/>	d. Otro <input type="checkbox"/>	
Observaciones:				
9.1.3 En Superficie Terrestre (M) <input type="checkbox"/>				
a. Montañismo <input type="checkbox"/>	b. Escalada <input type="checkbox"/>	c. Senderismo <input type="checkbox"/>	d. Cicloturismo <input type="checkbox"/>	e. Canyoning <input type="checkbox"/>
f. Exploración de cuevas <input type="checkbox"/>	g. Actividades Recreativas <input type="checkbox"/>	h. Cabalgata <input type="checkbox"/>	i. Caminata <input type="checkbox"/>	j. Camping <input type="checkbox"/>
k. Picnic <input type="checkbox"/>	l. Observación de flora y fauna <input type="checkbox"/>	m. Observación de astros <input type="checkbox"/>	n. Otro <input type="checkbox"/>	
Observaciones:				



9.2.1 Tangibles e intangibles <input type="checkbox"/>					
a. Recorridos guiados <input type="checkbox"/>	b. Recorrido autoguiados <input type="checkbox"/>	c. Visita a talleres artísticos <input type="checkbox"/>			
h. Participación en talleres artísticos <input type="checkbox"/>	d. Visita a talleres artesanales <input type="checkbox"/>	i. Participación en talleres artesanales <input type="checkbox"/>			
e. Exposiciones temáticas permanentes, temporales y eventuales <input type="checkbox"/>	f. Exhibición de piezas, muestras, obras, etc., originales. <input type="checkbox"/>	l. Actividades vivenciales y/o lúdicas <input type="checkbox"/>			
g. Presentaciones o representaciones en vivo <input type="checkbox"/>	h. Muestras audiovisuales <input type="checkbox"/>	g. Fotografía <input type="checkbox"/>			
j. Degustación de platos tradicionales <input type="checkbox"/>	l. Participación de la celebración <input type="checkbox"/>	m. Compra de artesanías <input type="checkbox"/>			
n. Convivencia <input type="checkbox"/>	o. Medicina ancestral <input type="checkbox"/>	Otro <input type="checkbox"/>			
Observaciones:					
10. PROMOCIÓN Y COMERCIALIZACIÓN DEL ATRACTIVO SI <input type="checkbox"/> NO <input type="checkbox"/> S/I <input type="checkbox"/>					
10.1. Medios de Promoción del Atractivo (M)					
¿Existe un plan de promoción turística cantonal? SI <input type="checkbox"/> NO <input type="checkbox"/> Especifique:					
¿El Atractivo se encuentra incluido en el plan de promoción turístico cantonal? SI <input type="checkbox"/> NO <input type="checkbox"/>					
Medio Promocional	Dirección y nombre de los medios promocionales	Periodicidad de la promoción			
a. Página WEB <input type="checkbox"/>	URL:				
b. Red Social <input type="checkbox"/>	Nombre:				
c. Revistas Especializadas <input type="checkbox"/>	Nombre:				
d. Material POP <input type="checkbox"/>	Nombre:				
e. Oficina de Información Turística <input type="checkbox"/>	Nombre:				
f. Medios de comunicación (radio, tv, prensa) <input type="checkbox"/>	Nombre:				
g. Asistencia a ferias turísticas <input type="checkbox"/>	Nombre:				
h. Otro <input type="checkbox"/>	Nombre:				
Observaciones:					
10.2. El atractivo forma parte de una oferta establecida (paquete turístico) SI <input type="checkbox"/> NO <input type="checkbox"/> Especifique:					
Observaciones:					
11. REGISTRO DE VISITANTES Y AFLUENCIA (M) SI <input type="checkbox"/> NO <input type="checkbox"/> S/I <input type="checkbox"/>					
11.1. Frecuencia de visita según datos estadísticos <input type="checkbox"/>					
a. ¿Posee un sistema de registro de visitantes? SI <input type="checkbox"/> NO <input type="checkbox"/> Tipo: Digital <input type="checkbox"/> Papel <input type="checkbox"/> Años de registro					
b. ¿Se genera reporte de estadísticas de visita al atractivo? SI <input type="checkbox"/> NO <input type="checkbox"/> Frecuencia de los reportes:					
c. Temporalidad de visita al atractivo					
Alla (meses) <input type="checkbox"/>	Especifique	Numero de visitantes			
Baja (meses) <input type="checkbox"/>					
d. Llegada de turistas					
<input type="checkbox"/> Turista nacional	Llegadas mensuales	Total anual	<input type="checkbox"/> Turista extranjero	Llegadas mensuales	Total Anual
Ciudades de origen			Países de origen		
Observaciones:					
11.2. Frecuencia de visita según informantes clave <input type="checkbox"/>					
Nombre del Informante Clave:			Contactos: (+593)		
Demanda según días de visita <input type="checkbox"/>			Demanda según frecuencia de visita <input type="checkbox"/>		
Lunes a viernes	Fines de semana	Días feriados	Permanente <input type="checkbox"/>	Estacional <input type="checkbox"/>	Esporádica <input type="checkbox"/> Inexistente <input type="checkbox"/>
Observaciones:					



12. RECURSO HUMANO						SI	NO	SI
a. Número de personas a cargo de la administración y operación del atractivo			1			d. Número de personas especializadas en turismo		
e. Número de personas con nivel de instrucción (M):		f. Número de personas capacitadas por temática (M)		g. Número de personas que manejan algún de idiomas (M)				
Primaria	Secundaria	Primeros Auxilios	Hospitalidad	Inglés	Alemán			
Tercer Nivel	Cuarto Nivel	Atención al Cliente	Gulianza	Francés	Italiano			
Otro		Sensibilización de discapacidades	Otro	Chino	Otro			
Observaciones:								
13. DESCRIPCION DEL ATRACTIVO (500 caracteres)								
PRESENTA UNA ARQUITECTURA MODERNA, SU FACHADA ES DE FORMA TRIANGULAR, LAS PAREDES SON DE COLOR ROSADO UNA BASE DE PIEDRA DE COLOR CREMA, CON MUROS SUMAMENTE ANCHOS DE 30 CM DE ANCHO, CONSTA DE UN VANO Y UNA CAMPANA EN LA PARTE SUPERIOR CENTRAL. LA IGLESIA MATRIZ TAMBIEN MANTIENE VALORES HISTORICOS, TESTIMONIALES Y SIMBOLICOS PARA LA POBLACION.								
14. ANEXOS								
a. Archivo Fotográfico (dos) (HD)								
Fuente: CÁCERES LORENA, 2018								
c. Ubicación gráfica del Atractivo								
Fuente: https://www.google.com/maps/place/73C7N802117_35225+78NC7N801657.8N22W/@-1.3546542,-78.6178239,732m/data=!3m1!1e3!3m5!3m4!1s0x0:0x0:8m2!3s-1.354794164;-78.616055								
FIRMAS DE RESPONSABILIDAD (Obligatorio)								
ELABORADO POR:			VALIDADO POR:		APROBADO POR:			
Apellido y Nombre	LORENA CÁCERES		Apellido y Nombre	GUEVARA KASSANDRA	Apellido y Nombre	CHÁVEZ CARLOS		
Institución	ESPOCH		Institución	GADM CEVALLOS	Institución	ESPOCH		
Cargo	TESISTA		Cargo	TÉCNICA	Cargo	RIPOFESOR		
Correo Electrónico	lorenitacaceres2594@gmail.com		Correo Electrónico	krass94@hotmail.com	Correo Electrónico	calatech@gmail.com		
Teléfono	0994957759		Teléfono	0983399633	Teléfono	0995550072		
Firma			Firma		Firma			
Fecha	9/13/2018		Fecha	9/13/2018	Fecha	9/13/2018		

**Nota: GAD Cevallos, 2015.
Elaborado por: Saira Cáceres.**

Anexo 2. Encuesta para turistas nacionales.



**ESCUELA SUPERIOR POLITÉCNICA DE
CHIMBORAZO
FACULTAD DE RECURSOS NATURALES
ESCUELA DE ECOTURISMO**



El propósito de la siguiente encuesta es conocer los gustos y preferencias, para el diseño de un producto turístico para el cantón Cevallos, provincia de Tungurahua. Se pide de la manera más comedida se responda con la mayor honestidad posible.

1. Edad:

- a) Menos de 18 años b) entre 18 y 25 años c) entre 26 y 40 años d) más de 40 años

2. Género:

- a) Masculino b) Femenino

3. Lugar de Procedencia _____

4. Nivel de educación:

- a) Primaria b) Secundaria c) Superior d) Otros

5. ¿Cuál es su motivo principal de viaje?

- a) Estudios b) Negocios c) Distracción d) Salud e) Trabajo

6. ¿Cuándo usted realiza un viaje, con quien lo hace?

- a) Amigos b) Familia c) Solo d) Pareja

7. ¿Le gustaría realizar actividades turísticas en el cantón Cevallos, provincia de Tungurahua?

- a) Si b) No

8. ¿Qué atractivos turísticos del cantón Cevallos, provincia de Tungurahua le gustaría conocer a usted?

- a) Cascada de Jun Jun b) Humedal de los Pogyos
c) Los Pogyos d) Pared de piedra del Jun Jun
e) Casa histórica Archer Harman (casa museo) f) El molino
g) Estación del tren h) Vivienda tradicional
i) Monumentos j) Iglesias

9. ¿Qué tipo de turismo prefiere usted?

- a) Naturaleza b) Comunitario c) Agroturismo d) Religioso

10. ¿Cuál de las siguientes actividades le gustaría realizar en el cantón Cevallos, provincia de Tungurahua?

- a) Caminatas b) Fotografía c) Visita a iglesias d) Observación de flora y fauna
e) Ciclismo f) Escalada

11. ¿Con cuál de los siguientes servicios turísticos le gustaría contar?

- a) Alojamiento b) Alimentación c) Guianza d) Transporte

12. ¿Cuál es el gasto promedio diario cuando viaja?

- a) Menos de \$15 b) Entre \$15 y \$40 c) De \$40 a \$60 d) Más de \$60

13. ¿Cuántos días estaría dispuesto a permanecer en el cantón Cevallos, provincia de Tungurahua?

- a) Uno b) Dos c) Tres d) Más de tres días

14. ¿Cuál es su fuente de información turística más utilizada?

- a) Internet b) Radio y Tv c) Volantes d) Prensa e) Guía turística

GRACIAS POR SU ATENCIÓN

Anexo 3. Encuesta para turistas extranjeros.



**POLYTECHNIC SCHOOL OF CHIMBORAZO
FACULTY OF NATURAL RESOURCES
SCHOOL OF ECOTOURISM**



The purpose of the following survey is to know the tastes and preferences, for the design of a tourist product for the canton Cevallos, province of Tungurahua. It is requested in the most measured way to respond as honestly as possible.

1. Age:

- a) Under 18 years b) between 18- and 25-years c) between 26 and 40 years
d) More than 40 years

2. Gender:

- a) Male b) Female

3. Place of Origin _____

4. Level of education:

- a) Primary b) Secondary c) Superior d) Others

5. ¿What is your main reason for traveling?

- a) Studies b) Business c) Distraction d) Health e) Work

6. ¿When you make a trip, with who does it?

- a) Friends b) Family c) Only d) Couple

7. ¿Would you like to carry out tourist activities in the canton Cevallos, Tungurahua province?

- a) Yes b) No

8. ¿What tourist attractions of the Cevallos canton, Tungurahua province, would you like to meet?

- a) Waterfall Jun Jun g) Train station
b) Wetland of the Pogyos h) Traditional housing
c) The Pogyos i) Monuments
d) Jun Jun stone wall j) Churches
e) Historic house Archer Harman (house museum)
f) The mill

9. ¿What kind of tourism do you prefer?

- a) Nature b) Community c) Agrotourism d) Religious

10. ¿Which of the following activities would you like to carry out in the canton Cevallos, Tungurahua province?

- a) Hikes b) Photography c) Visit to churches d) Observation of flora and fauna
e) Cycling f) Climbing

11. ¿With which of the following tourist services would you like to tell?

- a) Accommodation b) Food c) Guidance d) Transportation

12. ¿What is the average daily expense when traveling?

- a) Less than \$ 15 b) Between \$ 15 and \$ 40 c) From 40 to 60 More than \$ 60

13. ¿How many days would I be willing to stay in the Cevallos canton, Tungurahua province?

- a) One b) Two c) Three d) More than three days

14. ¿What is your most used source of tourist information?

- a) Internet b) Radio and TV c) Flyers d) Press e) Tourist guide

THANK YOU FOR YOUR ATTENTION

Anexo 4. Sustento fotográfico.



Fotografía 1 Visita a los atractivos.



Fotografía 2. Reunión con la técnica.



Fotografía 3. Aplicación de encuestas.



